ПРОЕКТ

МИНИСТЕРСТВО ГРАДОСТРОИТЕЛЬСТВА И БЛАГОУСТРОЙСТВА МУРМАНСКОЙ ОБЛАСТИ

ПРИКАЗ

от «»2024 года №

г. Мурманск

Об утверждении правил землепользования и застройки сельского поселения Ура-Губа Кольского муниципального района Мурманской области

Руководствуясь Градостроительным кодексом Российской Федерации, Законом Мурманской области от 27.12.2019 № 2459-01-ЗМО «О перераспределении отдельных полномочий в области градостроительной деятельности и в области земельных отношений между органами местного самоуправления муниципальных образований Мурманской области и органами государственной власти Мурманской области», Порядком осуществления перераспределенных полномочий в области градостроительной деятельности, утвержденным постановлением Правительства Мурманской области от 03.02.2020 № 31-ПП, подпунктом 4 пункта 2.25 Положения о Министерстве градостроительства и благоустройства Мурманской области, утвержденного постановлением Правительства Мурманской области от 22.11.2019 № 524-ПП, с учетом заключения о результатах публичных слушаний от 05.08.2024, **приказываю:**

1. Утвердить прилагаемые правила землепользования и застройки сельского поселения Ура-Губа Кольского муниципального района Мурманской области.

2. Направить настоящий приказ с приложением в администрацию Кольского района.

3. Рекомендовать администрации Кольского района опубликовать настоящий приказ в официальном печатном издании органов местного самоуправления муниципального образования Кольский муниципальный район Мурманской области, разместить на официальном сайте муниципального образования Кольский муниципальный район Мурманской

области в сети Интернет, а также в государственной информационной системе обеспечения градостроительной деятельности Мурманской области.

4. Опубликовать настоящий приказ в «Электронном бюллетене Правительства Мурманской области».

5. Разместить настоящий приказ в сети Интернет на официальном сайте Министерства градостроительства и благоустройства Мурманской области.

6. Правила землепользования и застройки сельского поселения Ура-Губа Кольского района Мурманской области, утвержденные решением Совета депутатов Кольского района от 16.11.2017 № 12/14 (в редакции решения Совета депутатов Кольского района от 13.05.2021 № 49/6), не применяются со дня вступления в силу настоящего приказа.

7. Контроль за исполнением настоящего приказа оставляю за собой.

И.о. заместителя Губернатора
Мурманской области - министра
градостроительства и благоустройства
Мурманской области **М.Д. Гаврилова**

Утверждены
приказом Министерства
градостроительства и благоустройства
Мурманской области
от «__»____ 20__ года № ____

ПРАВИЛА ЗЕМЛЕПОЛЬЗОВАНИЯ И ЗАСТРОЙКИ сельского поселения Ура-Губа Кольского муниципального района Мурманской области

Глава I. Порядок применения Правил землепользования и застройки и внесения в них изменений

Раздел 1. Общие положения

1.1. Основные термины и определения

1.1.1. Основные термины и определения, используемые в настоящих Правилах землепользования и застройки сельского поселения Ура-Губа Кольского муниципального района Мурманской области (далее – Правила, Правила землепользования и застройки):

1) высота здания, строения, сооружения – расстояние по вертикали, измеренное от проектной отметки земли до наивысшей точки плоской крыши здания или наивысшей точки конька скатной крыши здания, наивысшей точки строения, сооружения;

2) количество этажей здания – количество всех этажей здания, надземных, подземных, мансардных, технических чердаков, за исключением помещений и междуэтажных пространств с высотой помещения менее 1,8 м и помещений подполья;

3) максимальный процент застройки в границах земельного участка – это отношение суммарной площади земельного участка, которая может быть застроена, ко всей площади земельного участка;

4) отступ от границы земельного участка – это расстояние, измеренное по перпендикуляру от вертикальной плоскости, образуемой межой земельного участка, и на котором в границах земельного участка возможно размещение объектов капитального строительства, предусмотренных градостроительным регламентом;

5) площадь земельного участка – это площадь геометрической фигуры, образованной проекцией границ земельного участка на горизонтальную плоскость;

6) разрешенное использование земельных участков и объектов капитального строительства – устанавливаемые градостроительными регламентами для соответствующей территориальной зоны допустимые виды использования земельных участков и объектов капитального строительства.

1.1.2. Иные термины, применяемые в Правилах, используются в значениях, определенных статьей 1 Градостроительного кодекса Российской Федерации, градостроительным законодательством Мурманской области, иными нормативными правовыми актами Российской Федерации, Мурманской области, Кольского муниципального района и муниципального образования сельское поселение Ура-Губа Кольского муниципального района Мурманской области (далее – МО с.п. Ура-Губа).

1.2. Цели Правил

1.2.1. Настоящие Правила в соответствии с Градостроительным кодексом Российской Федерации, Гражданским кодексом Российской Федерации и Земельным кодексом Российской Федерации устанавливают в МО с.п. Ура-Губа систему регулирования землепользования и застройки, которая основана на градостроительном зонировании территории муниципального образования (делении всей территории муниципального образования на территориальные зоны и установлении для них градостроительных регламентов) для защиты прав граждан и обеспечения равенства прав физических и юридических лиц в процессе реализации отношений, возникающих по поводу землепользования и застройки; обеспечения открытой информации о правилах и условиях использования земельных участков, осуществления на них строительства, реконструкции и капитального ремонта объектов капитального строительства; проведения мероприятий, связанных с сохранностью объектов

культурного наследия; подготовки документов для предоставления земельных участков, находящихся в собственности Кольского муниципального района, МО с.п. Ура-Губа, а также земельных участков, государственная собственность на которые не разграничена, расположенных на территории МО с.п. Ура-Губа, в целях осуществления строительства, реконструкции объектов капитального строительства; развития застроенных территорий; контроля соответствия градостроительным регламентам завершенных строительством объектов капитального строительства и их последующего использования.

1.2.2. Правила разработаны в целях:

- создание условий для устойчивого развития МО с.п. Ура-Губа, реализации планов и программ развития, систем инженерного, транспортного обеспечения и социального обслуживания, сохранения окружающей среды и объектов культурного наследия;

- создание условий для планировки территорий МО с.п. Ура-Губа;

- обеспечение прав и законных интересов правообладателей объектов недвижимости и лиц, желающих приобрести права владения, пользования и распоряжения объектами недвижимости;

- создание благоприятных условий для привлечения инвестиций, в том числе путем предоставления возможности выбора наиболее эффективных видов разрешенного использования недвижимости в соответствии с градостроительными регламентами;

- обеспечение свободного доступа граждан к информации и их участия в принятии решений по вопросам развития, землепользования и застройки посредством проведения публичных слушаний установленных случаях;

- обеспечение контроля за соблюдением прав граждан и юридических лиц.

1.3. Сфера применения Правил

1.3.1. Настоящие Правила подлежат применению в границах территории МО с.п. Ура-Губа, утвержденных Законом Мурманской области от 29.12.2004 № 582-01-ЗМО «Об утверждении границ муниципальных образований в Мурманской области».

1.3.2. Настоящие Правила обязательны для исполнения всеми субъектами градостроительных отношений.

1.3.3. Настоящие Правила применяются наряду с:

1) техническими регламентами (до их вступления в установленном порядке в силу – нормативными техническими документами в части, не противоречащей Федеральному закону от 27.12.2002 № 184-ФЗ «О техническом регулировании» и Градостроительному кодексу Российской Федерации), принятыми в соответствии с законодательством Российской Федерации в целях обеспечения безопасности жизни и здоровья людей, надежности и безопасности объектов капитального строительства, защиты имущества, сохранения окружающей природной среды и объектов культурного наследия;

2) региональными нормативами градостроительного проектирования Мурманской области;

3) законодательством Мурманской области, муниципальными правовыми актами Кольского муниципального района, МО с.п. Ура-Губа по вопросам регулирования землепользования и застройки.

1.3.4. Муниципальные правовые акты Кольского муниципального района, МО с.п. Ура-Губа по вопросам землепользования и застройки, принятые до введения в действие настоящих Правил, применяются в части, не противоречащей настоящим Правилам.

Раздел 2. Регулирование землепользования и застройки органами местного самоуправления

2.1. Органы местного самоуправления, участвующие в регулировании землепользования и застройки территории МО с.п. Ура-Губа

2.1.1. В соответствии с законодательством Российской Федерации, региональным законодательством Мурманской области, а также муниципальными правовыми актами органов местного самоуправления Кольского муниципального района, МО с.п. Ура-Губа, Уставом МО с.п. Ура-Губа к органам власти, участвующим в регулировании землепользования и застройки территории МО с.п. Ура-Губа (далее – органы власти), относятся:

1) Правительство Мурманской области;

2) Министерство градостроительства и благоустройства Мурманской области;

3) Министерство имущественных отношений Мурманской области;

4) представительный орган Кольского муниципального района – Совет депутатов Кольского района Мурманской области;

5) исполнительно-распорядительный орган Кольского муниципального района – Администрация Кольского района.

2.1.2. Администрация Кольского района осуществляет свои полномочия в области землепользования и застройки через:

1) Управление территориального развития, градостроительства и экологии;

2) Управление земельными ресурсами администрации Кольского района.

2.1.3. Полномочия по осуществлению контроля за выполнением требований Правил возложено на Управление территориального развития, градостроительства и экологии.

2.1.4. Регулирование органами власти землепользования и застройки территории МО с.п. Ура-Губа осуществляется в порядке, установленном нормативными правовыми актами Российской Федерации, нормативными правовыми актами Мурманской области, настоящими Правилами, муниципальными правовыми актами Кольского муниципального района, МО с.п. Ура-Губа.

2.1.5. За нарушение норм, установленных настоящими Правилами, физические, юридические и должностные лица несут ответственность в соответствии с законодательством.

2.2. Вопросы, регулируемые органами местного самоуправления в области землепользования и застройки

2.2.1. Регулирование вопросов землепользования и застройки на территории МО с.п. Ура-Губа органами местного самоуправления осуществляется в рамках исполнения полномочий, возложенных Федеральным законом от 06.10.2003 № 131-ФЗ «Об общих принципах организации местного самоуправления в Российской Федерации», Градостроительным кодексом Российской Федерации, Земельным кодексом Российской Федерации, законодательством Российской Федерации, Мурманской области, муниципальными правовыми актами МО с.п. Ура-Губа.

2.2.2. К вопросам, регулируемым Министерством градостроительства и благоустройства Мурманской области в области землепользования и застройки, в том числе, относятся:

1) установление видов, состава и границ территориальных зон;

2) установление градостроительных регламентов в отношении земельных участков и объектов капитального строительства, расположенных в пределах соответствующей территориальной зоны:

- видов разрешенного использования земельных участков и объектов капитального строительства;

- предельных (минимальных и (или) максимальных) размеров земельных участков и предельных параметров разрешенного строительства, реконструкции объектов капитального строительства;

- ограничений использования земельных участков и объектов капитального строительства, устанавливаемых в соответствии с законодательством Российской Федерации;

- расчетных показателей минимально допустимого уровня обеспеченности территории объектами коммунальной, транспортной, социальной инфраструктур и расчетных показателей максимально допустимого уровня территориальной доступности указанных объектов для населения в случае, если в границах территориальной зоны, применительно к которой устанавливается градостроительный регламент, предусматривается осуществление деятельности по комплексному и устойчивому развитию территории.

3) принятие решения о подготовке документации по планировке территории применительно к территории МО с.п. Ура-Губа в случаях, установленных Градостроительным кодексом Российской Федерации;

4) утверждение документации по планировке территории в случаях, установленных Градостроительным кодексом Российской Федерации;

5) принятие решения о комплексном развитии территории.

2.2.3. К вопросам, регулируемым Администрацией Кольского района в области землепользования и застройки, в том числе, относятся:

1) владение, пользование, распоряжение землями государственная собственность на которые не разграничена и земельными участками, находящимися в муниципальной собственности Кольского муниципального района, в соответствии с федеральным законодательством, законодательством Мурманской области и муниципальными нормативными правовыми МО с.п. Ура-Губа;

2) отнесение земель или земельных участков в составе таких земель к определенной категории земель или перевод земель или земельных участков в составе таких земель из одной категории в другую (за исключением земель сельскохозяйственного назначения) в соответствии с земельным законодательством и генеральным планом МО с.п. Ура-Губа;

3) приобретение земли в муниципальную собственность по основаниям, предусмотренным федеральным законодательством, законодательством Мурманской области, путем выкупа, принудительного выкупа, принятия в дар, принятия из государственной собственности;

4) организация инвентаризации земель и землеустройства;

5) осуществление муниципального земельного контроля в границах МО с.п. Ура-Губа;

6) выдача разрешений на строительство, разрешений на ввод объектов в эксплуатацию при осуществлении строительства, реконструкции объектов капитального строительства, расположенных на территории МО с.п. Ура-Губа;

7) направление уведомления о соответствии указанных в уведомлении о планируемом строительстве параметров объекта индивидуального жилищного строительства или садового дома установленным параметрам и допустимости размещения объекта индивидуального жилищного строительства или садового дома на земельном участке, уведомления о несоответствии указанных в уведомлении о планируемом строительстве параметров объекта индивидуального жилищного строительства или садового дома установленным параметрам и (или) недопустимости размещения объекта индивидуального жилищного строительства или садового дома на земельном участке, уведомления о соответствии или несоответствии построенных или

реконструированных объекта индивидуального жилищного строительства или садового дома требованиям законодательства о градостроительной деятельности при строительстве или реконструкции объектов индивидуального жилищного строительства или садовых домов на земельных участках, расположенных на территории МО с.п. Ура-Губа;

8) принятие в соответствии с гражданским законодательством Российской Федерации решения о сносе самовольной постройки или ее приведении в соответствие с установленными требованиями, решения об изъятии земельного участка, не используемого по целевому назначению или используемого с нарушением законодательства Российской Федерации, осуществление сноса самовольной постройки или ее приведение в соответствие с установленными требованиями в случаях, предусмотренных Градостроительным кодексом Российской Федерации;

9) выдача градостроительного плана земельного участка, расположенного в границах МО с.п. Ура-Губа;

10) осуществление в случаях, предусмотренных Градостроительным кодексом Российской Федерации, осмотров зданий, сооружений и выдача рекомендации об устранении выявленных в ходе таких осмотров нарушений;

11) организация в соответствии с федеральным законом выполнения комплексных кадастровых работ и утверждение карт-планов территории;

12) принятие решения о предоставлении разрешения на условно разрешенный вид использования земельного участка, объекта капитального строительства или об отказе в предоставлении такого разрешения;

13) принятие решения о предоставлении разрешения на отклонение от предельных параметров разрешенного строительства, реконструкции объектов капитального строительства или об отказе в предоставлении такого разрешения.

Раздел 3. Изменение видов разрешенного использования земельных участков и объектов капитального строительства физическими и юридическими лицами

3.1. Виды разрешенного использования земельных участков и объектов капитального строительства

3.1.1. Разрешенное использование земельных участков и объектов капитального строительства может быть следующих видов:

1) основные виды разрешенного использования;

2) условно разрешенные виды использования;

3) вспомогательные виды разрешенного использования.

3.1.2. Основные виды разрешенного использования земельных участков, объектов капитального строительства – виды использования, которые при условии соблюдения строительных норм и стандартов безопасности, правил пожарной безопасности, иных обязательных требований не могут быть запрещены.

3.1.3. Вспомогательные виды разрешенного использования земельных участков, объектов капитального строительства – это виды использования, допустимые только в качестве дополнительных видов по отношению к основным видам разрешенного использования и условно разрешенным видам использования и осуществляемые совместно с ними.

При отсутствии основного (или условно разрешенного) вида использования вспомогательный вид использования не разрешается.

Вспомогательные виды составляют часть основной разрешенной деятельности или функции и поэтому могут появляться только там, где реализуется основная деятельность или функция.

Объекты вспомогательных видов разрешенного использования связаны, в том числе технологически, с объектами основных и (или) условно разрешенных видов использования и обеспечивают использование объектов основных и (или) условно разрешенных видов использования

3.1.4. Условно разрешенные виды использования – виды разрешенного использования, не относящиеся к основным видам разрешенного использования, но допустимые градостроительными регламентами при наличии разрешения на условно разрешенный вид использования земельного участка или объекта капитального строительства, оформленного в установленном Градостроительным кодексом Российской Федерации, настоящими Правилами порядке.

3.1.5. Инженерно-технические объекты, сооружения и коммуникации, обеспечивающие реализацию всех видов разрешенного использования для отдельных земельных участков (электро-, водо-, газоснабжение, канализация, связь и т.д.), а также объекты, технологически связанные с назначением всех видов разрешенного использования считаются всегда разрешенными при условии соответствия строительным и противопожарным нормам и правилам, технологическим стандартам безопасности, а также условиям охраны окружающей среды.

3.2. Изменение видов разрешенного использования земельных участков и объектов капитального строительства физическими и юридическими лицами

3.2.1. Наименования видов разрешенного использования земельных участков определяются в соответствии с классификатором видов разрешенного использования земельных участков, утвержденным Приказом Росреестра от 10.11.2020 № П/0412 (далее – классификатор видов разрешенного использования земельных участков).

3.2.2. Разрешенное использование земельных участков, установленное до момента утверждения в соответствии с Земельным кодексом Российской Федерации классификатора видов разрешенного использования земельных участков, признается действительным вне зависимости от его соответствия указанному классификатору.

3.2.3. Вид разрешенного использования земельного участка может быть установлен или изменен двумя способами:

1) на основании заявления о выбранном виде разрешенного использования правообладателем земельного участка из тех видов, которые установлены Правилами землепользования и застройки;

2) на основании постановления (решения) об установлении или изменении вида разрешенного использования земельного участка, принятого уполномоченным органом. Такое постановление (решение) может быть подано в орган кадастрового учета самим правообладателем земельного участка с заявлением об учете изменений, или может быть направлено принявшим его органом в порядке информационного взаимодействия.

3.2.4. По заявлению правообладателя земельного участка об установлении соответствия разрешенного использования земельного участка классификатору видов разрешенного использования земельных участков Администрация Кольского района в течение одного месяца со дня поступления такого заявления принимает решение об установлении соответствия между разрешенным использованием земельного участка, указанным в заявлении, и видом разрешенного использования земельных участков, установленным классификатором видов разрешенного использования земельных участков. Данное решение является основанием для внесения изменений в сведения Единого государственного реестра недвижимости о разрешенном использовании земельного участка.

3.2.5. Изменение видов разрешенного использования земельных участков и объектов капитального строительства на территории МО с.п. Ура-Губа осуществляется в соответствии с перечнем видов разрешенного использования для соответствующей

территориальной зоны, установленным настоящими Правилами, при условии соблюдения требований технических регламентов.

3.2.6. Основные и вспомогательные виды разрешенного использования земельных участков и объектов капитального строительства выбираются правообладателями земельных участков и объектов капитального строительства, за исключением органов государственной власти, органов местного самоуправления, государственных и муниципальных учреждений, государственных и муниципальных унитарных предприятий, самостоятельно без дополнительных разрешений и согласования.

3.2.7. Правообладателями земельных участков являются:

- собственники земельных участков – лица, являющиеся собственниками земельных участков;

- землепользователи – лица, владеющие и пользующиеся земельными участками на праве постоянного (бессрочного) пользования или на праве безвозмездного пользования;

- землевладельцы – лица, владеющие и пользующиеся земельными участками на праве пожизненного наследуемого владения;

- арендаторы земельных участков – лица, владеющие и пользующиеся земельными участками по договору аренды, договору субаренды.

3.2.8. Изменение вида разрешенного использования земельного участка, используемого на условиях договора, осуществляется с учетом положений Гражданского кодекса Российской Федерации, Земельного кодекса Российской Федерации.

3.2.9. Внесение изменений в заключенный договор аренды земельного участка по результатам аукциона с победителем аукциона или в случае признания аукциона несостоявшимся с единственным участником аукциона в части изменения видов разрешенного использования такого земельного участка не допускается.

3.2.10. В случаях если правообладатель земельных участков и объектов капитального строительства выбирает вид использования из числа условно разрешенных настоящими Правилами для соответствующей территориальной зоны, необходимо получение разрешения в порядке, установленном Градостроительным кодексом Российской Федерации и настоящими Правилами.

3.2.11. В случаях если земельный участок или объект капитального строительства расположен на землях, на которые действие градостроительных регламентов не распространяется или для которых градостроительные регламенты не устанавливаются, то решения об изменении одного вида его разрешенного использования на другой принимается в соответствии с федеральными законами.

3.2.12. Изменение видов разрешенного использования указанных в пункте 2 статьи 107 Земельного кодекса Российской Федерации земельных участков, иных объектов недвижимости допускается только с учетом ограничений прав на использование земельных участков, установленных в границах зоны с особыми условиями использования территории.

3.3. Предоставление разрешения на условно разрешенный вид использования земельного участка или объекта капитального строительства

3.3.1. Физическое или юридическое лицо, заинтересованное в предоставлении разрешения на условно разрешенный вид использования земельного участка или объекта капитального строительства (далее – разрешение на условно разрешенный вид использования), направляет заявление о предоставлении разрешения на условно разрешенный вид использования в комиссию по вопросам территориального планирования, землепользования и застройки муниципального образования Кольский

район, положение о которой утверждено постановлением Администрации Кольского района от 16.10.2019 № 339 (далее – комиссия).

3.3.2. Порядок и сроки предоставления муниципальной услуги «Выдача разрешения на условно разрешенный вид использования земельного участка или объекта капитального строительства», основания для отказа в предоставлении указанной услуги определяются статьей 39 Градостроительного кодекса Российской Федерации, административным регламентом, утвержденным постановлением Администрации Кольского района от 12.08.2019 № 975.

3.3.3. Проект решения о предоставлении разрешения на условно разрешенный вид использования подлежит рассмотрению на общественных обсуждениях или публичных слушаниях, проводимых в порядке, установленном статьей 5.1 Градостроительного кодекса Российской Федерации, с учетом положений статьи 39 Градостроительного кодекса Российской Федерации, статьи 16 Федерального закона от 13.07.2020 № 193-ФЗ «О государственной поддержке предпринимательской деятельности в Арктической зоне Российской Федерации».

3.3.4. В случае если условно разрешенный вид использования земельного участка или объекта капитального строительства может оказать негативное воздействие на окружающую среду общественные обсуждения или публичные слушания проводятся с участием правообладателей земельных участков и объектов капитального строительства, подверженных риску такого негативного воздействия.

3.3.5. На основании заключения о результатах общественных обсуждений или публичных слушаний по проекту решения о предоставлении разрешения на условно разрешенный вид использования комиссия осуществляет подготовку рекомендаций о предоставлении разрешения на условно разрешенный вид использования или об отказе в предоставлении такого разрешения с указанием причин принятого решения и направляет их Главе Администрации Кольского района.

3.3.6. На основании указанных в пункте 3.3.5 настоящих Правил рекомендаций Глава Администрации Кольского района в течение трех дней со дня поступления таких рекомендаций принимает решение о предоставлении разрешения на условно разрешенный вид использования или об отказе в предоставлении такого разрешения. Решение оформляется постановлением Администрации Кольского района и подлежит опубликованию в порядке, установленном для официального опубликования муниципальных правовых актов, иной официальной информации, а также размещению на официальном сайте органов местного самоуправления МО с.п. Ура-Губа в сети «Интернет».

3.3.7. Расходы, связанные с организацией и проведением общественных обсуждений или публичных слушаний по проекту решения о предоставлении разрешения на условно разрешенный вид использования, несет физическое или юридическое лицо, заинтересованное в предоставлении такого разрешения.

3.3.8. В случае если условно разрешенный вид использования земельного участка или объекта капитального строительства включен в градостроительный регламент в установленном для внесения изменений в Правила порядке после проведения общественных обсуждений или публичных слушаний по инициативе физического или юридического лица, заинтересованного в предоставлении разрешения на условно разрешенный вид использования, решение о предоставлении разрешения на условно разрешенный вид использования такому лицу принимается без проведения общественных обсуждений или публичных слушаний.

3.3.9. Со дня поступления в Администрацию Кольского района уведомления о выявлении самовольной постройки от исполнительных органов государственной власти, уполномоченных на осуществление государственного строительного надзора, государственного земельного надзора, государственного надзора в области использования и охраны водных объектов, государственного надзора в области охраны

и использования особо охраняемых природных территорий, государственного надзора за состоянием, содержанием, сохранением, использованием, популяризацией и государственной охраной объектов культурного наследия, от исполнительных органов государственной власти, уполномоченных на осуществление федерального государственного лесного надзора (лесной охраны), подведомственных им государственных учреждений, должностных лиц государственных учреждений, осуществляющих управление особо охраняемыми природными территориями федерального и регионального значения, являющихся государственными инспекторами в области охраны окружающей среды, или от органов местного самоуправления, осуществляющих муниципальный земельный контроль или муниципальный контроль в области охраны и использования особо охраняемых природных территорий, не допускается предоставление разрешения на условно разрешенный вид использования в отношении земельного участка, на котором расположена такая постройка, или в отношении такой постройки до ее сноса или приведения в соответствие с установленными требованиями, за исключением случаев, если по результатам рассмотрения данного уведомления Администрацией Кольского района в исполнительный орган государственной власти, должностному лицу, в государственное учреждение или орган местного самоуправления, которые указаны в настоящем пункте и от которых поступило данное уведомление, направлено уведомление о том, что наличие признаков самовольной постройки не усматривается либо вступило в законную силу решение суда об отказе в удовлетворении исковых требований о сносе самовольной постройки или ее приведении в соответствие с установленными требованиями.

3.3.10. Физическое или юридическое лицо вправе оспорить в судебном порядке решение о предоставлении разрешения на условно разрешенный вид использования или об отказе в предоставлении такого разрешения.

Раздел 4. Подготовка документации по планировке территории

Подготовка документации по планировке территории осуществляется в соответствии с Градостроительным кодексом Российской Федерации и Порядком осуществления перераспределенных полномочий в области градостроительной деятельности, утвержденным постановлением Правительства Мурманской области от 03.02.2020 № 31-ПП.

Раздел 5. Проведение общественных обсуждений или публичных слушаний по вопросам землепользования и застройки

5.1. Общие положения о проведении общественных обсуждений или публичных слушаний по вопросам землепользования и застройки

5.1.1. В целях соблюдения права человека на благоприятные условия жизнедеятельности, прав и законных интересов правообладателей земельных участков и объектов капитального строительства по проектам Правил землепользования и застройки, проектам планировки территории, проектам межевания территории, проектам, предусматривающим внесение изменений в один из указанных утвержденных документов, проектам решений о предоставлении разрешения на условно разрешенный вид использования земельного участка или объекта капитального строительства, проектам решений о предоставлении разрешения на отклонение от предельных параметров разрешенного строительства, реконструкции объектов капитального строительства (далее также в настоящем разделе – проекты) проводятся общественные обсуждения или публичные слушания, за исключением случаев, предусмотренных

Градостроительным кодексом Российской Федерации, другими федеральными законами, законодательством Мурманской области.

5.1.2. Общественные обсуждения или публичные слушания по проектам, указанным в пункте 5.1.1 настоящих Правил, проводятся в соответствии с решением Совета депутатов Кольского района от 17.05.2018 № 18/9 «Об утверждении Положения о порядке организации и проведения публичных слушаний по проектам генеральных планов и проектам правил землепользования и застройки сельских поселений Кольского района, проектам планировки территории, проектам межевания территории, проектам решений о предоставлении разрешения на условно разрешенный вид использования земельного участка или объекта капитального строительства, проектам решений о предоставлении разрешения на отклонение от предельных параметров разрешенного строительства, реконструкции объектов капитального строительства на территории Кольского района» и с учетом положений Градостроительного кодекса Российской Федерации, Федерального закона от 13.07.2020 № 193-ФЗ «О государственной поддержке предпринимательской деятельности в Арктической зоне Российской Федерации».

Раздел 6. Внесение изменений в Правила землепользования и застройки

Внесение изменений в Правила землепользования и застройки осуществляется в соответствии с Градостроительным кодексом Российской Федерации и Порядком осуществления перераспределенных полномочий в области градостроительной деятельности, утвержденным постановлением Правительства Мурманской области от 03.02.2020 № 31-ПП.

Раздел 7. Регулирование иных вопросов землепользования и застройки

7.1. Действие Правил землепользования и застройки по отношению к генеральному плану МО с.п. Ура-Губа, документации по планировке территории

7.1.1. Подготовка проекта Правил землепользования и застройки осуществляется с учетом положений о территориальном планировании, содержащихся в документах территориального планирования, с учетом требований технических регламентов, заключения о результатах общественных обсуждений или публичных слушаний и предложений заинтересованных лиц.

7.1.2. При подготовке Правил землепользования и застройки в части установления границ территориальных зон и градостроительных регламентов обеспечивается возможность размещения на территории МО с.п. Ура-Губа объектов федерального значения, объектов регионального значения, объектов местного значения (за исключением линейных объектов), предусмотренных документами территориального планирования.

7.2. Предоставление разрешения на отклонение от предельных параметров разрешенного строительства, реконструкции объектов капитального строительства

7.2.1. Порядок и сроки предоставления муниципальной услуги «Выдача разрешения на отклонение от предельных параметров разрешенного строительства, реконструкции объектов капитального строительства», основания для отказа в предоставлении указанной услуги определяются статьей 40 Градостроительного кодекса Российской Федерации, административным регламентом, утвержденным постановлением Администрации Кольского района от 23.04.2020 № 543.

7.2.2. Правообладатели земельных участков, размеры которых меньше установленных градостроительным регламентом минимальных размеров земельных участков либо конфигурация, инженерно-геологические или иные характеристики которых неблагоприятны для застройки, вправе обратиться за разрешениями на отклонение от предельных параметров разрешенного строительства, реконструкции объектов капитального строительства.

7.2.3. Отклонение от предельных параметров разрешенного строительства, реконструкции объектов капитального строительства разрешается для отдельного земельного участка при соблюдении требований технических регламентов.

7.2.4. Предельные параметры разрешенного строительства, в отношении которых можно запросить разрешение на отклонение:

1) минимальные отступы от границ земельных участков в целях определения мест допустимого размещения зданий, строений, сооружений, за пределами которых запрещено строительство зданий, строений, сооружений;

2) предельное количество этажей или предельная высота зданий, строений, сооружений;

3) максимальный процент застройки в границах земельного участка, определяемый как отношение суммарной площади земельного участка, которая может быть застроена, ко всей площади земельного участка;

4) иные, не указанные в подпунктах 1-3 пункта 7.2.4 настоящих Правил, предельные параметры разрешенного строительства, реконструкции объектов капитального строительства, в случае, если они установлены в градостроительном регламенте.

7.2.5. Заинтересованное в получении разрешения на отклонение от предельных параметров разрешенного строительства, реконструкции объектов капитального строительства лицо направляет в комиссию заявление о предоставлении такого разрешения.

7.2.6. Проект решения о предоставлении разрешения на отклонение от предельных параметров разрешенного строительства, реконструкции объектов капитального строительства подлежит рассмотрению на общественных обсуждениях или публичных слушаниях, проводимых в порядке, установленном статьей 5.1 Градостроительного кодекса Российской Федерации, с учетом положений статьи 39 Градостроительного кодекса Российской Федерации.

7.2.7. Расходы, связанные с организацией и проведением общественных обсуждений или публичных слушаний по проекту решения о предоставлении разрешения на отклонение от предельных параметров разрешенного строительства, реконструкции объектов капитального строительства, несет физическое или юридическое лицо, заинтересованное в предоставлении такого разрешения.

7.2.8. На основании заключения о результатах общественных обсуждений или публичных слушаний по проекту решения о предоставлении разрешения на отклонение от предельных параметров разрешенного строительства, реконструкции объектов капитального строительства комиссия осуществляет подготовку рекомендаций о предоставлении такого разрешения или об отказе в предоставлении такого разрешения с указанием причин принятого решения и направляет указанные рекомендации Главе Администрации Кольского района.

7.2.9. Глава Администрации Кольского района в течение семи дней со дня поступления рекомендаций, указанных в пункте 7.2.8 настоящих Правил, принимает решение о предоставлении разрешения на отклонение от предельных параметров разрешенного строительства, реконструкции объектов капитального строительства или об отказе в предоставлении такого разрешения с указанием причин принятого решения. Решение Главы Администрации Кольского района оформляется постановлением Администрации Кольского района.

7.2.10. Со дня поступления в Администрацию Кольского района уведомления о выявлении самовольной постройки от исполнительных органов государственной власти, уполномоченных на осуществление государственного строительного надзора, государственного земельного надзора, государственного надзора в области использования и охраны водных объектов, государственного надзора в области охраны и использования особо охраняемых природных территорий, государственного надзора за состоянием, содержанием, сохранением, использованием, популяризацией и государственной охраной объектов культурного наследия, от исполнительных органов государственной власти, уполномоченных на осуществление федерального государственного лесного надзора (лесной охраны), подведомственных им государственных учреждений, должностных лиц государственных учреждений, осуществляющих управление особо охраняемыми природными территориями федерального и регионального значения, являющихся государственными инспекторами в области охраны окружающей среды, или от органов местного самоуправления, осуществляющих муниципальный земельный контроль или муниципальный контроль в области охраны и использования особо охраняемых природных территорий, не допускается предоставление разрешения на отклонение от предельных параметров разрешенного строительства, реконструкции объектов капитального строительства в отношении земельного участка, на котором расположена такая постройка, до ее сноса или приведения в соответствие с установленными требованиями, за исключением случаев, если по результатам рассмотрения данного уведомления Администрацией Кольского района в исполнительный орган государственной власти, должностному лицу, в государственное учреждение или орган местного самоуправления, которые указаны в настоящем пункте и от которых поступило данное уведомление, направлено уведомление о том, что наличие признаков самовольной постройки не усматривается либо вступило в законную силу решение суда об отказе в удовлетворении исковых требований о сносе самовольной постройки или ее приведении в соответствие с установленными требованиями.

7.2.11. Физическое или юридическое лицо вправе оспорить в судебном порядке решение о предоставлении разрешения на отклонение от предельных параметров разрешенного строительства, реконструкции объектов капитального строительства или об отказе в предоставлении такого разрешения.

7.3. Осуществление строительства, реконструкции, капитального ремонта объектов капитального строительства на территории МО с.п. Ура-Губа

7.3.1. Строительство, реконструкция, капитальный ремонт объектов капитального строительства на территории МО с.п. Ура-Губа осуществляется правообладателями земельных участков, объектов капитального строительства в границах объектов их прав в соответствии с требованиями, установленными Градостроительным кодексом Российской Федерации, настоящими Правилами.

7.3.2. Строительство, реконструкция, капитальный ремонт объектов капитального строительства на территории МО с.п. Ура-Губа осуществляется на основании проектной документации, разработанной применительно к объектам капитального строительства и (или) их частям, реконструируемым в границах принадлежащего застройщику земельного участка, а также отдельных разделов проектной документации при проведении капитального ремонта объектов капитального строительства в соответствии с требованиями Градостроительного кодекса Российской Федерации, технических регламентов, настоящих Правил.

7.3.3. В случае планируемого строительства объекта капитального строительства, в связи с размещением которого в соответствии с федеральным законом, положением о зоне с особыми условиями использования территории подлежит установлению зона с особыми условиями использования территории, или в случае реконструкции объекта

капитального строительства, в результате которой в отношении реконструированного объекта подлежит установлению зона с особыми условиями использования территории или ранее установленная зона с особыми условиями использования территории подлежит изменению, застройщик до дня обращения в уполномоченные в соответствии с Градостроительным кодексом Российской Федерации на выдачу разрешений на строительство органы государственной власти, органы местного самоуправления, организации с заявлением о выдаче разрешения на строительство обязан обратиться с заявлением об установлении или изменении зоны с особыми условиями использования территории с приложением документов, предусмотренных положением о зоне с особыми условиями использования территории соответствующего вида, в органы государственной власти или органы местного самоуправления, уполномоченные на принятие решений об установлении, изменении, о прекращении существования зоны с особыми условиями использования территории.

7.3.4. В случае, если для строительства, реконструкции объекта капитального строительства, в связи с размещением которого устанавливается зона с особыми условиями использования территории, не требуется выдача разрешения на строительство, застройщик в срок не позднее пяти рабочих дней со дня утверждения проектной документации на строительство, реконструкцию такого объекта обязан обратиться с заявлением об установлении или изменении зоны с особыми условиями использования территории с приложением документов, предусмотренных положением о зоне с особыми условиями использования территории соответствующего вида, в органы государственной власти или органы местного самоуправления, уполномоченные на принятие решений об установлении, изменении, о прекращении существования зоны с особыми условиями использования территории.

7.3.5. В случае, если в связи с размещением объекта капитального строительства, планируемого к строительству, реконструкции, подлежат установлению зоны с особыми условиями использования территорий разного вида, предусмотренные пунктами 13 и 15 статьи 106 Земельного кодекса Российской Федерации требования должны быть выполнены застройщиком в отношении зоны с особыми условиями использования территории каждого вида.

7.3.6. Со дня установления или изменения зоны с особыми условиями использования территории в отношении планируемых к строительству, реконструкции объектов капитального строительства и до дня ввода указанных объектов в эксплуатацию независимо от ограничений использования земельных участков, установленных в границах зоны с особыми условиями использования территории, допускается, за исключением случая установления зоны с особыми условиями использования территории в соответствии с пунктом 15 статьи 106 Земельного кодекса Российской Федерации:

1) использование земельных участков, расположенных в границах данной зоны, в соответствии с ранее установленным видом разрешенного использования земельных участков для целей, не связанных со строительством, с реконструкцией объектов капитального строительства;

2) использование земельных участков, расположенных в границах данной зоны, для строительства, реконструкции объектов капитального строительства на основании разрешения на строительство, выданного до дня установления или изменения зоны с особыми условиями использования территории, или в случае начала строительства, реконструкции до дня установления или изменения данной зоны, если для строительства, реконструкции указанного объекта капитального строительства не требуется выдача разрешения на строительство;

3) использование зданий, сооружений, расположенных в границах такой зоны, в соответствии с их видом разрешенного использования.

7.3.7. Реконструкция и капитальный ремонт объектов культурного наследия, а также строительство в зонах охраны таких объектов допускается только при наличии согласования исполнительного органа государственной власти Мурманской области, уполномоченного в сфере сохранения, использования, популяризации и государственной охраны объектов культурного наследия (памятников истории и культуры) народов Российской Федерации, расположенных на территории Мурманской области.

7.3.8. При необходимости прекращения работ по строительству, реконструкции объекта капитального строительства или их приостановления более чем на шесть месяцев застройщик или заказчик должен обеспечить консервацию объекта капитального строительства.

7.3.9. Правообладатели земельных участков обязаны обеспечить:

1) целостность и сохранность находящихся на земельном участке подземных и наземных транзитных инженерных сетей и сооружений и информирование владельцев инженерных сетей и сооружений обо всех обнаруженных повреждениях, неисправностях;

2) беспрепятственный допуск владельцев и эксплуатирующих предприятий, в ведении которых находятся транзитные инженерные сети для их ремонта и технического обслуживания;

3) возможность производить реконструкцию и модернизацию транзитных инженерных сетей;

4) возможность подключения к сетям инженерно-технического обеспечения, электрическим сетям, сетям телефонизации и радиофикации согласно техническим условиям владельцев сетей;

5) выполнение требований работников предприятий и организаций, в ведении которых находятся инженерные сети, направленных на обеспечение сохранности коммуникаций, предотвращение несчастных случаев.

7.4. Строительный контроль и государственный строительный надзор

7.4.1. В процессе строительства, реконструкции, капитального ремонта объектов капитального строительства проводится строительный контроль и осуществляется государственный строительный надзор.

7.4.2. Порядок проведения строительного контроля и осуществления государственного строительного надзора определены статьями 53, 54 Градостроительного кодекса Российской Федерации.

7.5. Снос объектов капитального строительства

7.5.1. Снос объекта капитального строительства осуществляется на основании решения собственника объекта капитального строительства или застройщика либо в случаях, предусмотренных Градостроительным кодексом Российской Федерации, другими федеральными законами, на основании решения суда или органа местного самоуправления.

7.5.2. Снос объекта капитального строительства осуществляется в соответствии с требованиями главы 6.4 Градостроительного кодекса Российской Федерации.

7.5.3. Снос объектов недвижимого имущества, расположенных на земельных участках в границах зон с особыми условиями использования территорий, осуществляется в случае, если в соответствии с ограничениями использования земельных участков, установленными в границах зоны с особыми условиями использования территории, размещение объектов недвижимого имущества запрещается, или в случае, если собственник объекта недвижимости не изменил его

разрешенное использование (назначение) на вид разрешенного использования, допустимый в соответствии с указанными ограничениями и градостроительным регламентом, лесохозяйственным регламентом, положением об особо охраняемой природной территории, в срок, предусмотренный соглашением о возмещении убытков, а в случае отсутствия указанного соглашения в срок, предусмотренный пунктом 4 статьи 107 Земельного кодекса Российской Федерации.

7.6. Отдельные права использования земельных участков и объектов капитального строительства, возникшие до вступления в силу Правил землепользования и застройки. Использование и строительные изменения объектов недвижимости, не соответствующих Правилам землепользования и застройки

7.6.1. Принятые до введения в действие настоящих Правил землепользования и застройки муниципальные правовые акты МО с.п. Ура-Губа по вопросам землепользования и застройки применяются в части, не противоречащей настоящим Правилам.

7.6.2. Разрешения на строительство, выданные до вступления в силу настоящих Правил землепользования и застройки, являются действительными.

7.6.3. Отношения граждан и их объединений и органов местного самоуправления МО с.п. Ура-Губа в части самовольного занятия земельных участков, самовольного строительства, использования самовольно занятых земельных участков и самовольных построек регулируются гражданским и земельным законодательством Российской Федерации.

7.6.4. Земельные участки или объекты капитального строительства, виды разрешенного использования, предельные (минимальные и (или) максимальные) размеры и предельные параметры которых не соответствуют градостроительному регламенту, могут использоваться без установления срока приведения их в соответствие с градостроительным регламентом, за исключением случаев если использование таких земельных участков и объектов капитального строительства опасно для жизни или здоровья человека, для окружающей среды, объектов культурного наследия.

7.6.5. Реконструкция указанных в пункте 7.6.4 настоящих Правил объектов капитального строительства может осуществляться только путем приведения таких объектов в соответствие с градостроительным регламентом или путем уменьшения их несоответствия предельным параметрам разрешенного строительства, реконструкции. Изменение видов разрешенного использования указанных земельных участков и объектов капитального строительства может осуществляться путем приведения их в соответствие с видами разрешенного использования земельных участков и объектов капитального строительства, установленными градостроительным регламентом.

7.6.6. Площадь и строительный объем объектов недвижимости, вид (виды) использования которых не содержатся в списке разрешенных для соответствующей территориальной зоны, не могут быть увеличены. На этих объектах не допускается увеличивать объемы и интенсивность производственной и иной хозяйственной деятельности без приведения используемой технологии в соответствие с экологическими, санитарно-гигиеническими, противопожарными, иными нормативами и стандартами безопасности, охраны здоровья людей.

7.6.7. Не соответствующий градостроительному регламенту вид использования земельного участка, объекта капитального строительства не может быть заменен на иной несоответствующий градостроительному регламенту вид использования.

7.6.8. Здание или сооружение, не соответствующее видам разрешенного использования, установленным настоящими Правилами, и находящееся в состоянии

значительного разрушения, не может быть перестроено кроме как в соответствии с разрешенными градостроительным регламентом видами использования и параметрами разрешенного строительства.

Глава II. Карта градостроительного зонирования

Раздел 8. Карта градостроительного зонирования, отдельные карты

8.1. Состав карт, включенных в Правила землепользования и застройки

8.1.1. Карты, включенные в состав Правил, выполнены с учетом сложившейся планировки территории и существующего землепользования, функциональных зон и параметров их планируемого развития, определенных генеральным планом МО с.п. Ура-Губа, возможности сочетания в пределах одной территориальной зоны различных видов существующего и планируемого использования земельных участков, видов территориальных зон, определенных Градостроительным кодексом Российской Федерации.

8.1.2. В состав карт Правил землепользования и застройки входит карта градостроительного зонирования территории МО с.п. Ура-Губа и карта зон с особыми условиями использования территории.

В случае принятия решения о комплексном развитии территории по инициативе Администрации Кольского района, заключения Администрацией Кольского района договора о комплексном развитии территории с правообладателями земельных участков и (или) расположенных на них объектов недвижимого имущества, по инициативе этих правообладателей, состав карт, включенных в Правила землепользования и застройки, дополняется картой, на которой устанавливаются территории, в границах которых предусматривается осуществление деятельности по комплексному развитию территории. Границы таких территорий при их установлении в обязательном порядке отображаются на карте градостроительного зонирования МО с.п. Ура-Губа.

8.1.3. Границы территориальных зон установлены на карте градостроительного зонирования. Границы территориальных зон установлены с учетом:

1) возможности сочетания в пределах одной территориальной зоны различных видов существующего и планируемого использования земельных участков;

2) функциональных зон и параметров их планируемого развития, определенных генеральным планом МО с.п. Ура-Губа;

3) состава территориальных зон, определенного Градостроительным кодексом Российской Федерации;

4) сложившейся планировочной структуры территории и существующего землепользования;

5) предотвращения возможности причинения вреда объектам капитального строительства, расположенным на смежных земельных участках.

8.1.4. Границы территориальных зон установлены:

1) по линиям магистралей, улиц, проездов, разделяющим транспортные потоки противоположных направлений;

2) по красным линиям;

3) по границам земельных участков;

4) по границам МО с.п. Ура-Губа;

5) по естественным границам природных объектов.

8.2. Кодировка территориальных зон

8.2.1. Перечень территориальных зон представлен в таблице 1.

Таблица 1

Жилые зоны	
Ж1	Зона застройки индивидуальными жилыми домами
Ж2	Зона застройки малоэтажными жилыми домами
Общественно-деловые зоны	
О1	Зона делового, общественного и коммерческого назначения.
О2	Зона специализированной общественной застройки
Производственно-коммунальные зоны	
П1	Производственная зона
П2	Коммунально-складская зона
Зона инженерной инфраструктуры	
И	Зона инженерной инфраструктуры
Зона транспортной инфраструктуры	
Т1	Зона размещения объектов автомобильного транспорта
Зоны сельскохозяйственного использования	
Сх1	Зона сельскохозяйственного использования
Сх2	Зона, занятая объектами сельскохозяйственного назначения
Сх3	Зона сельскохозяйственного назначения
Сх4	Зона садоводческих или огороднических некоммерческих товариществ
Зоны рекреационного назначения	
Р1	Зона озелененных территорий общего пользования
Р2	Зона объектов отдыха и туризма
Зоны специального назначения	
Сн1	Зона кладбищ
Сн2	Зона военных и режимных объектов

8.3. Карта градостроительного зонирования

8.3.1. На карте градостроительного зонирования:

1) установлены границы территориальных зон, которые в соответствии с Градостроительным кодексом Российской Федерации отвечают требованию принадлежности каждого земельного участка только к одной территориальной зоне;

2) отображены границы населенных пунктов, входящих в состав сельского поселения Ура-Губа Кольского района.

8.3.2. Территориальные зоны обозначены на карте границ территориальных зон по видам территориальных зон графически (цветом). Графическое (цветовое) обозначение территориальных зон на карте границ территориальных зон дополнено цифровыми и буквенными обозначениями каждой из территориальных зон по их видам и составу в соответствии с кодировкой, указанной в пункте 8.2.1 настоящих Правил.

8.3.3. На карте градостроительного зонирования выделены следующие виды территориальных зон:

1) жилые зоны;
2) общественно-деловые зоны;
3) производственно-коммунальные зоны;
4) зоны инженерной инфраструктуры;
5) зоны транспортной инфраструктуры;
6) зоны сельскохозяйственного использования;
7) зоны рекреационного назначения;
8) зоны специального назначения.

8.3.4. На карте градостроительного зонирования отображаются земли, для которых градостроительные регламенты не устанавливаются: территории, занятые водными объектами.

8.3.5. На карте градостроительного зонирования отображаются земельные участки, на которые действие градостроительного регламента не распространяется: ТОП – в границах территорий общего пользования.

8.4. Карта зон с особыми условиями использования территории

8.4.1. На карте границ зон с особыми условиями использования территории выделены зоны с особыми условиями использования территории, установленные на основании сведений, содержащихся в Едином государственном реестре недвижимости, а также возникающие в силу федеральных законов (водоохранные зоны, прибрежные защитные полосы).

8.4.2. Виды зон с особыми условиями использования территорий, подлежащих отображению на картах градостроительного зонирования, установлены статьей 105 Земельного кодекса Российской Федерации.

8.4.3. Установление, изменение, прекращение существования зон с особыми условиями использования территорий осуществляются в соответствии со статьей 106 Земельного кодекса Российской Федерации.

8.4.4. Со дня установления или изменения зоны с особыми условиями использования территории на земельных участках, расположенных в границах такой зоны, не допускаются строительство, использование зданий, сооружений, разрешенное использование (назначение) которых не соответствует ограничениям использования земельных участков, предусмотренных решением об установлении, изменении зоны с особыми условиями использования территории, а также иное использование земельных участков, не соответствующее указанным ограничениям, если иное не предусмотрено пунктами 2 и 4 статьи 107 Земельного кодекса Российской Федерации. Реконструкция указанных зданий, сооружений может осуществляться только путем их приведения в соответствие с ограничениями использования земельных участков, установленными в границах зоны с особыми условиями использования территории.

8.4.5. Приведение разрешенного использования (назначения) и (или) параметров зданий, сооружений, введенных в эксплуатацию до дня установления зоны с особыми условиями использования территории, разрешенного использования земельных участков в соответствие с ограничениями использования земельных участков, установленными в границах зоны с особыми условиями использования территории, или снос зданий, сооружений, объектов незавершенного строительства, размещение которых в зоне с особыми условиями использования территории не допускается, осуществляется в течение трех лет со дня установления такой зоны, а в случае, предусмотренном пунктом 2 статьи 107 Земельного кодекса Российской Федерации, в течение двух лет со дня ввода в эксплуатацию построенного, реконструированного объекта капитального строительства, в связи с размещением которого установлена или изменена такая зона.

8.4.6. В соответствии с законодательством Российской Федерации на картах градостроительного зонирования в составе Правил могут отображаться следующие зоны с особыми условиями использования территорий:

1) зоны охраны объектов культурного наследия;

2) защитная зона объекта культурного наследия;

3) охранная зона объектов электроэнергетики (объектов электросетевого хозяйства и объектов по производству электрической энергии);

4) охранная зона железных дорог;

5) придорожные полосы автомобильных дорог;

6) охранная зона трубопроводов (газопроводов, нефтепроводов и нефтепродуктопроводов, аммиакопроводов);

7) охранная зона линий и сооружений связи;

8) приаэродромная территория;

9) зона охраняемого объекта;

10) зона охраняемого военного объекта, охранная зона военного объекта, запретные и специальные зоны, устанавливаемые в связи с размещением указанных объектов;

11) охранная зона особо охраняемой природной территории (государственного природного заповедника, национального парка, природного парка, памятника природы);

12) охранная зона стационарных пунктов наблюдений за состоянием окружающей среды, ее загрязнением;

13) водоохранная зона;

14) прибрежная защитная полоса;

15) зоны санитарной охраны источников питьевого и хозяйственно-бытового водоснабжения, а также устанавливаемые в случаях, предусмотренных Водным кодексом Российской Федерации, в отношении подземных водных объектов зоны специальной охраны;

16) зоны затопления и подтопления;

17) санитарно-защитная зона;

18) зона ограничений передающего радиотехнического объекта, являющегося объектом капитального строительства;

19) охранная зона геодезических пунктов государственной геодезической сети, нивелирных пунктов государственной нивелирной сети и гравиметрических пунктов государственной гравиметрической сети;

20) зона наблюдения;

21) зона безопасности с особым правовым режимом;

22) рыбохозяйственная заповедная зона;

23) зона минимальных расстояний до магистральных или промышленных трубопроводов (газопроводов, нефтепроводов и нефтепродуктопроводов, аммиакопроводов);

24) охранная зона гидроэнергетического объекта;

25) охранная зона тепловых сетей.

8.4.7. Границы зон с особыми условиями использования территорий могут не совпадать с границами территориальных зон и границами земельных участков.

8.4.8. Применительно к зонам с особыми условиями использования территории, градостроительные регламенты устанавливаются Правилами в соответствии с законодательством Российской Федерации. По отношению к градостроительным регламентам, установленным для территориальных зон, они являются приоритетными.

8.4.9. В случае выявления объектов культурного наследия и установления границ территорий объектов культурного наследия на карте зон с особыми условиями использования территории отображаются такие границы территорий.

8.4.10. Территорией объекта культурного наследия является территория, непосредственно занятая данным объектом культурного наследия и (или) связанная с ним исторически и функционально, являющаяся его неотъемлемой частью и установленная в соответствии со статьей 3.1 Федерального закона от 25.06.2002 № 73-ФЗ «Об объектах культурного наследия (памятниках истории и культуры) народов Российской Федерации».

8.4.11. В территорию объекта культурного наследия могут входить земли, земельные участки, части земельных участков, водные объекты или их части, находящиеся в государственной или муниципальной собственности либо в собственности физических или юридических лиц.

8.4.12. Границы территории объекта культурного наследия могут не совпадать с границами существующих земельных участков. В границах территории объекта культурного наследия могут находиться земли, в отношении которых не проведен государственный кадастровый учет.

8.4.13. Границы территории объекта культурного наследия, за исключением границ территории объекта археологического наследия, определяются проектом границ территории объекта культурного наследия на основании архивных документов, в том числе исторических поземельных планов, и научных исследований с учетом особенностей каждого объекта культурного наследия, включая степень его сохранности и этапы развития.

8.4.14. Проект границ территории объекта культурного наследия оформляется в графической форме и в текстовой форме (в виде схемы границ). Требования к составлению проектов границ территорий объектов культурного наследия установлены Приказом Минкультуры России от 04.06.2015 № 1745 «Об утверждении требований к составлению проектов границ территорий объектов культурного наследия».

8.4.15. Границы территории объекта культурного наследия, включаемого в единый государственный реестр объектов культурного наследия (памятников истории и культуры) народов Российской Федерации, утверждаются в составе акта федерального органа исполнительной власти, уполномоченного Правительством Российской Федерации в области сохранения, использования, популяризации и государственной охраны объектов культурного наследия, о включении указанного объекта культурного наследия в единый государственный реестр объектов культурного наследия (памятников истории и культуры) народов Российской Федерации – для объекта культурного наследия федерального значения, в составе акта органа исполнительной власти Мурманской области, уполномоченного в области сохранения, использования, популяризации и государственной охраны объектов культурного наследия, о включении указанного объекта культурного наследия в единый государственный реестр объектов культурного наследия (памятников истории и культуры) народов Российской Федерации – для объекта культурного наследия регионального значения и объекта культурного наследия местного (муниципального) значения.

8.4.16. Границы территории выявленного объекта культурного наследия утверждаются актом органа исполнительной власти Мурманской области, уполномоченного в области сохранения, использования, популяризации и государственной охраны объектов культурного наследия, в порядке, установленном Законом Мурманской области от 26.10.2006 № 801-01-ЗМО «Об объектах культурного наследия (памятниках истории и культуры) в Мурманской области».

8.4.17. Изменение границ территории объекта культурного наследия осуществляется в случаях выявления документов или результатов историко-архитектурных, историко-градостроительных, архивных и археологических исследований, отсутствовавших при подготовке утвержденного проекта границ территории объекта культурного наследия и дающих основания для пересмотра установленных границ территории объекта культурного наследия, в порядке, установленном статьей 3.1 Федерального закона от 25.06.2002 № 73-ФЗ «Об объектах культурного наследия (памятниках истории и культуры) народов Российской Федерации» для утверждения границ территории объекта культурного наследия.

8.4.18. Сведения о границах территории объекта культурного наследия, об ограничениях использования объекта недвижимого имущества, находящегося в границах территории объекта культурного наследия, вносятся в Единый государственный реестр недвижимости в соответствии с Федеральным законом от 13.07.2015 № 218-ФЗ «О государственной регистрации недвижимости». Отсутствие в Едином государственном реестре недвижимости сведений, указанных в настоящем пункте, не является основанием для несоблюдения требований к осуществлению деятельности в границах территории

объекта культурного наследия, установленных земельным законодательством Российской Федерации и статьей 5.1 Федерального закона от 25.06.2002 № 73-ФЗ «Об объектах культурного наследия (памятниках истории и культуры) народов Российской Федерации».

Глава III. Градостроительные регламенты

Раздел 9. Градостроительные регламенты территориальных зон

9.1. Общие положения

9.1.1. Градостроительным регламентом определяется правовой режим земельных участков, равно как и всего, что находится над и под поверхностью земельных участков и используется в процессе их застройки и последующей эксплуатации объектов капитального строительства.

9.1.2. Решения о землепользовании и застройке принимаются с учетом положений о территориальном планировании, содержащихся в генеральном плане муниципального образования сельское поселение Ура-Губа Кольского муниципального района, документацией по планировке территории и на основании установленных настоящими правилами градостроительных регламентов, которые действуют в пределах территориальных зон и распространяются в равной мере на все расположенные в одной и той же территориальной зоне земельные участки и территории, за исключением земельных участков и территорий, для которых в соответствии с федеральными законодательством градостроительные регламенты не устанавливаются или на которые действие градостроительных регламентов не распространяется.

9.1.3. Применение градостроительных регламентов осуществляется посредством выбора правообладателем земельного участка, объекта капитального строительства видов разрешенного использования земельного участка, объекта капитального строительства для целей последующей эксплуатации земельного участка, размещения и эксплуатации объекта капитального строительства.

9.1.4. К земельным участкам, иным объектам недвижимости, расположенным в пределах зон с особыми условиями использования территорий, градостроительные регламенты, определенные применительно к соответствующим территориальным зонам, применяются с учетом ограничений, предусмотренных действующим законодательством Российской Федерации.

9.1.5. При соблюдении градостроительных и технических регламентов, санитарных и противопожарных норм, нормативных разрывов с прочими объектами капитального строительства в составе всех территориальных зон могут размещаться:

1) объекты электро-, водо-, газообеспечения, канализования, телефонизации и т.д., объекты, предназначенные для обеспечения функционирования и нормальной эксплуатации объектов недвижимости;

2) инженерно-технические объекты, сооружения и коммуникации, объекты связи, в том числе пункты наблюдательной сети в области гидрометеорологии;

3) общественные туалеты, площадки для установки мусоросборных контейнеров;

4) отдельно расположенные (вне территорий садоводческих товариществ) участки для ведения огородничества, переданные гражданам до введения в действие настоящих правил, предоставляемые в аренду сроком до 3 лет без права возведения зданий и сооружений, изменения разрешенного использования;

5) элементы улично-дорожной сети;

6) открытые парковки (автостоянки);

7) мемориальные комплексы, памятные объекты (знаки);

8) братские могилы, захоронения;

9) скверы, спортивные, детские площадки.

9.1.6. Действие градостроительного регламента в части минимального отступа зданий до границ земельных участков, граничащих с улично-дорожной сетью (красные линии улиц), который составляет 5 метров, и минимального отступа от границ земельных участков, граничащих с проездами (красные линии проездов), который составляет 3 метра, не распространяется на случаи реконструкции (надстройки, пристройки с обязательным соблюдением градостроительных, технических регламентов; устройство мансардного этажа за счет освоения чердачного пространства; новых этажей в существующем объеме здания) существующих объектов капитального строительства (за исключением объектов, расположенных на территориях садоводческих товариществ), построенных и введенных в эксплуатацию до введения в действие настоящих правил. Минимальный отступ от таких объектов принимается равным фактическому расстоянию от объектов до границ земельных участков, граничащих с улично-дорожной сетью (красные линии улиц, проездов), которое не подлежит уменьшению в процессе реконструкции.

9.1.7. Минимальные отступы от границ земельных участков могут не применяться в условиях реконструкции объектов капитального строительства, построенных ранее на законных основаниях, за исключением случаев, если использование таких объектов капитального строительства опасно для жизни или здоровья человека, для окружающей среды, объектов культурного наследия.

9.1.8. Парковки, необходимые для обслуживания объектов капитального строительства, размещаются в границах отведенного земельного участка. Минимальное количество парковочных мест для хранения индивидуального транспорта определяется в соответствии с нормативами градостроительного проектирования.

9.1.9. Максимальный размер земельного участка для размещения объектов капитального строительства, под существующими объектами капитального строительства, в том числе под существующими объектами индивидуального жилищного строительства, может устанавливаться на основании утвержденного проекта межевания территории с учетом фактического использования земельного участка.

Раздел 10. Градостроительные регламенты территориальных зон

10.1. Градостроительные регламенты. Жилые зоны

10.1.1. К жилым зонам относятся участки территорий населенных пунктов, используемые и предназначенные для размещения жилых домов разного типа.

10.1.2. В жилых зонах допускается размещение отдельно стоящих, встроенных или пристроенных объектов социального и коммунально-бытового обслуживания населения, объектов дошкольного, начального общего и среднего (полного) общего образования, культовых зданий, объектов здравоохранения, стоянок автомобильного транспорта, гаражей и иных объектов, связанных с проживанием граждан, деятельность которых не оказывает вредного воздействия на окружающую среду.

10.1.3. В площадь застройки индивидуального жилого дома входит площадь всех зданий и сооружений (объектов капитального строительства) по внешним размерам здания.

10.1.4. Автостоянки для хранения легковых автомобилей размещаются в пределах земельного участка индивидуального жилого дома и блока жилого дома блокированной застройки, в пристроенном к дому помещении или в отдельно стоящем строении

(сооружении), предназначенном для хранения или парковки автомобилей, не оборудованном для их ремонта или технического обслуживания.

10.1.5. Запрещается использовать земельные участки для автостоянки грузовых автомобилей с разрешенной массой более 3,5 т и автомобилей, предназначенных для перевозки и имеющих более 8 сидячих мест помимо сиденья водителя.

10.1.6. Расстояние между жилым строением (или домом), хозяйственными постройками и границей соседнего участка измеряется от цоколя или от стены дома, постройки (при отсутствии цоколя), если элементы дома и постройки (эркер, крыльцо, навес, свес крыши и др.) выступают не более чем на 50 см от плоскости стены. Если элементы выступают более чем на 50 см, расстояние измеряется от выступающих частей или от проекции их на землю (консольный навес крыши, элементы второго этажа, расположенные на столбах и др.).

10.1.7. Требования к размещению индивидуального жилого дома или жилого дома блокированной застройки:

1) противопожарные расстояния между жилыми строениями или жилыми домами, расположенными на соседних участках, в зависимости от материала несущих и ограждающих конструкций должны быть не менее указанных в таблице 2.

Таблица 2

Минимальные противопожарные расстояния между крайними жилыми строениями (или домами) и группами жилых строений (или домов) на участках				
	Материал несущих и ограждающих конструкций строения	Расстояния, м		
		А	Б	В
А	Камень, бетон, железобетон и другие негорючие материалы	6	8	10
Б	То же, с деревянными перекрытиями и покрытиями, защищенными негорючими и трудногорючими материалами	8	10	12
В	Древесина, каркасные ограждающие конструкции из негорючих, трудногорючих и горючих материалов	10	12	15

Допускается группировать и блокировать жилые строения или жилые дома на двух соседних участках при однорядной застройке и на четырех соседних участках при двухрядной застройке. При этом противопожарные расстояния между жилыми строениями или жилыми домами в каждой группе не нормируются, а минимальные расстояния между крайними жилыми строениями или жилыми домами групп принимаются по таблице 2;

2) не допускается размещение хозяйственных построек (вспомогательных строений), за исключением гаражей, со стороны улиц;

3) не допускается размещение хозяйственных и бытовых построек за линией регулирования застройки или линией главного фасада индивидуального жилого дома или жилого дома блокированной застройки;

4) при возведении хозяйственных построек, располагаемых на расстоянии 1 м от границы соседнего земельного участка, скат крыши следует ориентировать таким образом, чтобы сток дождевой воды не попал на соседний участок.

5) минимальные расстояния между постройками (указанные расстояния должны соблюдаться между постройками, расположенными на смежных участках) по санитарно-бытовым условиям должны быть, м:

- от жилого строения или жилого дома до душа, бани (сауны), уборной – 8;
- от колодца до уборной и компостного устройства – 8;

6) в случае примыкания хозяйственных построек к жилому строению или жилому дому расстояние до границы с соседним участком измеряется отдельно от каждого объекта блокировки, например:

- дом-гараж (от дома не менее 3 м, от гаража не менее 1 м);
-дом-постройка для скота и птицы (от дома не менее 3 м, от постройки для скота и птицы не менее 4 м);

7) допускается блокировка хозяйственных построек на смежных приусадебных земельных участках по взаимному согласию домовладельцев с учетом противопожарных требований, приведенных в разделе 15 СП 42.13330.2016.

8) допускается пристройка хозяйственного сарая, гаража, бани, теплицы к усадебному дому с соблюдением требований санитарных и противопожарных норм.

9) содержание скота и птицы допускается в районах усадебной застройки с размером участка не менее 0,1 га.

10) требования к размещению многоквартирной застройки:

- расстояния между жилыми зданиями, жилыми и общественными, а также производственными зданиями следует принимать на основе расчетов инсоляции и освещенности в соответствии с требованиями, приведенными в разделе 14 СП 42.13330.2016 «Свод правил. Градостроительство. Планировка и застройка городских и сельских поселений. Актуализированная редакция СНиП 2.07.01-89*», нормами освещенности, приведенными в СП 52.13330.2016 «Свод правил. Естественное и искусственное освещение. Актуализированная редакция СНиП 23-05-95*», а также в соответствии с противопожарными требованиями, приведенными в разделе 15 СП 42.13330.2016 «Свод правил. Градостроительство. Планировка и застройка городских и сельских поселений. Актуализированная редакция СНиП 2.07.01-89*»;

- между длинными сторонами жилых зданий следует принимать расстояния (бытовые разрывы): для жилых зданий высотой 2 – 3 этажа – не менее 15 м; 4 этажа – не менее 20 м; между длинными сторонами и торцами этих же зданий с окнами из жилых комнат – не менее 10 м. В условиях реконструкции и в других сложных градостроительных условиях указанные расстояния могут быть сокращены при соблюдении норм инсоляции, освещенности и противопожарных требований, а также обеспечении непросматриваемости жилых помещений (комнат и кухонь) из окна в окно;

- при проектировании жилой застройки необходимо предусматривать размещение площадок придомового благоустройства, учитывать расстояние от площадок до жилых и общественных зданий. Удельный размер площадок, минимальное расстояние до стен здания общего пользования приведены в приведены в таблице 3.

Таблица 3

Размер площадок общего пользования различного функционального назначения		
Назначение площадки	Удельный размер площадок общего пользования, кв. м/человека	Расстояние от окон жилых и общественных зданий, м, не менее
Для игр детей дошкольного и младшего возраста	0,7	12
Для отдыха взрослого населения	0,1	10
Для занятий физкультурой	2,0	10-40
Для хозяйственных целей	0,3	20
Для выгула собак	0,3	40
Для стоянки автомобилей	1,6	в соответствии с разделом «Нормативы градостроительного проектирования зон транспортной инфраструктуры» региональных нормативов градостроительного проектирования Мурманской области
Примечание: допускается уменьшать удельные размеры площадок для хозяйственных целей при многоэтажной застройке выше, но не более чем на 50 %.		

- расстояния от площадок для сушки белья не нормируются. Расстояния от площадок для хозяйственных целей до наиболее удаленного входа в жилое помещение с мусоропроводами и не более - 50 м для домов без мусоропроводов;

- контейнеры для бытовых отходов размещают не ближе 20 м от окон и дверей жилых зданий и не далее 100 м от входных подъездов;

- минимальная обеспеченность площадью озелененных территорий приведена в разделе «Нормативы проектирования рекреационных зон» региональных нормативов градостроительного проектирования Мурманской области.

10.2. Зона застройки индивидуальными жилыми домами (Ж1)

10.2.1. Зона застройки индивидуальными жилыми домами установлена для обеспечения правовых условий строительства, реконструкции и эксплуатации объектов индивидуального жилищного строительства, а также сопутствующей инфраструктуры и объектов обслуживания населения.

10.2.2. Виды разрешенного использования земельных участков и объектов капитального строительства приведены в Таблице 4.

Таблица 4

Наименование вида разрешенного использования	**Код**
Основные виды разрешенного использования	
Для индивидуального жилищного строительства	2.1
Для ведения личного подсобного хозяйства (приусадебный земельный участок)	2.2
Блокированная жилая застройка	2.3
Размещение гаражей для собственных нужд	2.7.2
Предоставление коммунальных услуг	3.1.1
Дошкольное, начальное и среднее общее образование	3.5.1
Площадки для занятий спортом	5.1.3
Улично-дорожная сеть	12.0.1
Благоустройство территории	12.0.2
Ведение огородничества	13.1
Ведение садоводства	13.2
Земельные участки, входящие в состав общего имущества собственников индивидуальных жилых домов в малоэтажном жилом комплексе	14.0
Вспомогательные виды разрешенного использования	
Служебные гаражи	4.9
Стоянка транспортных средств	4.9.2
Связь	6.8
Условно разрешенные виды разрешенного использования	
Малоэтажная многоквартирная жилая застройка	2.1.1
Хранение автотранспорта	2.7.1
Административные здания организаций, обеспечивающих предоставление коммунальных услуг	3.1.2
Бытовое обслуживание	3.3
Амбулаторно-поликлиническое обслуживание	3.4.1
Объекты культурно-досуговой деятельности	3.6.1
Осуществление религиозных обрядов	3.7.1
Религиозное управление и образование	3.7.2
Магазины	4.4
Общественное питание	4.6
Гостиничное обслуживание	4.7

Обеспечение занятий спортом в помещениях	5.1.2
Обеспечение внутреннего правопорядка	8.3

10.2.3. Предельные (минимальные и (или) максимальные) размеры земельных участков и предельные параметры разрешенного строительства, реконструкции объектов капитального строительства приведены в Таблице 5.

Таблица 5

№ п/п	Вид разрешенного использования земельного участка и объекта капитального строительства	Предельные (минимальные и (или) максимальные) размеры земельных участков	Предельные параметры разрешенного строительства, реконструкции объектов капитального строительства
1	Для индивидуального жилищного строительства	Минимальный размер – 400 кв. м. Максимальный размер – 2000 кв. м	Минимальные отступы зданий, строений, сооружений: - от красной линии улицы (границ земельного участка, граничащего с улично-дорожной сетью) – 5 м; - от красной линии проезда (границ земельного участка, граничащего с проездом) – 3 м; - до границ земельного участка – 3 м; - до вспомогательных сооружений без содержания скота и птицы - 1 м; - до вспомогательных сооружений для содержания скота и птицы - 4 м. Предельное количество надземных этажей – 3. Максимальный процент застройки в границах земельного участка – 40%.
2	Малоэтажная многоквартирная жилая застройка	Минимальный размер – 600 кв. м. Максимальный размер – не подлежит установлению и определяется в соответствии с документацией по планировке территории, нормативами градостроительного проектирования, действующими техническими регламентами, нормами и правилами, требованиями градостроительного и земельного законодательства. Для существующих многоквартирных домов максимальная площадь земельного участка устанавливается в соответствии с проектом межевания территории	Минимальные отступы зданий, строений, сооружений: - от красной линии улицы (границ земельного участка, граничащего с улично-дорожной сетью) – 5 м; - от красной линии проезда (границ земельного участка, граничащего с проездом) – 3 м; - до границ земельного участка – 3 м. Предельное количество надземных этажей – 3, включая мансардный. Максимальный процент застройки в границах земельного участка –40 %. **Примечание:** Без отступа от красной линии допускается размещать: - жилые здания со встроенными в первые этажи или пристроенными помещениями общественного назначения, кроме помещений учреждений образования и воспитания; - жилые здания с квартирами в первых этажах при реконструкции сложившейся застройки.
3	Для ведения личного подсобного хозяйства (приусадебный земельный участок)	Минимальный размер – 100 кв. м. Максимальный размер – 5000 кв. м	Минимальные отступы зданий, строений, сооружений: - от красной линии улицы (границ земельного участка, граничащего с улично-дорожной сетью) – 5 м; - от красной линии проезда (границ земельного участка, граничащего с проездом) – 3 м;

№ п/п	Вид разрешенного использования земельного участка и объекта капитального строительства	Предельные (минимальные и (или) максимальные) размеры земельных участков	Предельные параметры разрешенного строительства, реконструкции объектов капитального строительства
			- до границ земельного участка – 3 м; - до вспомогательных сооружений без содержания скота и птицы - 1 м; - до вспомогательных сооружений для содержания скота и птицы - 4 м. Предельное количество надземных этажей – 3. Максимальный процент застройки в границах земельного участка – 40 %.
4	Блокированная жилая застройка	не подлежат установлению и определяются в соответствии с нормативами градостроительного проектирования, документацией по планировке территории, действующими техническими регламентами, нормами и правилами, требованиями градостроительного и земельного законодательства.	Минимальные отступы зданий, строений, сооружений: - от красной линии улицы (границ земельного участка, граничащего с улично-дорожной сетью) – 5 м; - от красной линии проезда (границ земельного участка, граничащего с проездом) – 3 м; - до границ земельного участка – 3 м. Минимальный отступ зданий, сооружений от границы земельного участка со стороны общей стены между блоками (блок-секциями) – 0 м. Предельное количество надземных этажей – 3. Максимальный процент застройки в границах земельного участка –50%.
5	Хранение автотранспорта	Минимальный размер - 10 кв. м. Максимальный размер – не подлежит установлению.	Минимальные отступы зданий, строений, сооружений: - от красной линии улицы (границ земельного участка, граничащего с улично-дорожной сетью) – 5 м; - от красной линии проезда (границ земельного участка, граничащего с проездом) – 3 м; - разрыв от сооружений для хранения легкового автотранспорта до объектов застройки – в соответствии с таблицей 7.1.1 СанПиН 2.2.1/2.1.1.1200-03 «Санитарно-защитные зоны и санитарная классификация предприятий, сооружений и иных объектов». Иные предельные параметры не подлежат установлению и определяются в соответствии с СП 42.13330.2016. «Свод правил. Градостроительство. Планировка и застройка городских и сельских поселений. Актуализированная редакция СНиП 2.07.01-89*».
6	Размещение гаражей для собственных нужд	Минимальный размер - 10 кв. м. Максимальный размер – не подлежит установлению.	Минимальные отступы зданий, строений, сооружений: - от красной линии улицы (границ земельного участка, граничащего с улично-дорожной сетью) – 5 м; - от красной линии проезда (границ земельного участка, граничащего с

№ п/п	Вид разрешенного использования земельного участка и объекта капитального строительства	Предельные (минимальные и (или) максимальные) размеры земельных участков	Предельные параметры разрешенного строительства, реконструкции объектов капитального строительства
			проездом) – 3 м; - разрыв от сооружений для хранения легкового автотранспорта до объектов застройки – в соответствии с таблицей 7.1.1 СанПиН 2.2.1/2.1.1.1200-03 «Санитарно-защитные зоны и санитарная классификация предприятий, сооружений и иных объектов». Иные предельные параметры не подлежат установлению и определяются в соответствии с СП 42.13330.2016. «Свод правил. Градостроительство. Планировка и застройка городских и сельских поселений. Актуализированная редакция СНиП 2.07.01-89*».
7	Предоставление коммунальных услуг	не подлежат установлению и определяются в соответствии с нормативами градостроительного проектирования, документацией по планировке территории, действующими техническими регламентами, нормами и правилами, требованиями градостроительного и земельного законодательства.	Минимальные отступы зданий, строений, сооружений: - от красной линии улицы (границ земельного участка, граничащего с улично-дорожной сетью) – 5 м; - от красной линии проезда (границ земельного участка, граничащего с проездом) – 3 м; - до границ земельного участка – 3 м. Иные предельные параметры не подлежат установлению. Для линейных объектов предельные параметры не подлежат установлению и определяются документацией по планировке территории с учетом СП 42.13330.2016. «Свод правил. Градостроительство. Планировка и застройка городских и сельских поселений. Актуализированная редакция СНиП 2.07.01-89*»
8	Административные здания организаций, обеспечивающих предоставление коммунальных услуг	не подлежат установлению и определяются в соответствии с нормативами градостроительного проектирования, документацией по планировке территории, действующими техническими регламентами, нормами и правилами, требованиями градостроительного и земельного законодательства.	Минимальные отступы зданий, строений, сооружений: - от красной линии улицы (границ земельного участка, граничащего с улично-дорожной сетью) – 5 м; - от красной линии проезда (границ земельного участка, граничащего с проездом) – 3 м; - до границ земельного участка – 3 м. Предельная высота – 13 м. Максимальный процент застройки в границах земельного участка – 60 %.
9	Бытовое обслуживание	не подлежат установлению и определяются в соответствии с нормативами градостроительного проектирования, документацией по планировке территории, действующими техническими регламентами,	Минимальные отступы зданий, строений, сооружений: - от красной линии улицы (границ земельного участка, граничащего с улично-дорожной сетью) – 5 м; - от красной линии проезда (границ земельного участка, граничащего с проездом) – 3 м;

№ п/п	Вид разрешенного использования земельного участка и объекта капитального строительства	Предельные (минимальные и (или) максимальные) размеры земельных участков	Предельные параметры разрешенного строительства, реконструкции объектов капитального строительства
		нормами и правилами, требованиями градостроительного и земельного законодательства.	- до границ земельного участка – 3 м. Предельная высота – 13 м. Максимальный процент застройки в границах земельного участка – 60 %.
10	Амбулаторно-поликлиническое обслуживание	не подлежат установлению и определяются в соответствии с нормативами градостроительного проектирования, документацией по планировке территории, действующими техническими регламентами, нормами и правилами, требованиями градостроительного и земельного законодательства.	Минимальные отступы зданий, строений, сооружений: - от красной линии улицы (границ земельного участка, граничащего с улично-дорожной сетью) – 5 м; - от красной линии проезда (границ земельного участка, граничащего с проездом) – 3 м; - до границ земельного участка – 3 м. Предельная высота – 13. Иные предельные параметры не подлежат установлению и определяются в соответствии с СП 158.13330.2014 «Свод правил. Здания и помещения медицинских организаций. Правила проектирования».
11	Дошкольное, начальное и среднее общее образование	не подлежат установлению и определяются в соответствии с нормативами градостроительного проектирования, документацией по планировке территории, действующими техническими регламентами, нормами и правилами, требованиями градостроительного и земельного законодательства.	Минимальные отступы зданий, строений, сооружений: - от красной линии улицы (границ земельного участка, граничащего с улично-дорожной сетью) в городе – 25 м; в сельских населенных пунктах – 10 м; - от красной линии проезда (границ земельного участка, граничащего с проездом) – 3 м; - до границ земельного участка – 3 м; - до соседних зданий, строений, сооружений - по нормам естественной освещенности и инсоляции, но не менее 12 м. Предельное количество надземных этажей для детских садов– 3. Предельное количество надземных этажей для общеобразовательных организаций, образовательных организаций дополнительного образования детей - 4. Максимальный процент застройки в границах земельного участка – 40 %. Иные предельные параметры не подлежат установлению и определяются в соответствии с СП 118.13330.2022 «Свод правил. Общественные здания и сооружения СНиП 31-06-2009», СП 252.1325800.2016. «Свод правил. Здания дошкольных образовательных организаций. Правила проектирования», СП 251.1325800.2016 «Свод правил. Здания общеобразовательных организаций. Правила

№ п/п	Вид разрешенного использования земельного участка и объекта капитального строительства	Предельные (минимальные и (или) максимальные) размеры земельных участков	Предельные параметры разрешенного строительства, реконструкции объектов капитального строительства
			проектирования», СП 460.1325800.2019 «Свод правил. Здания образовательных организаций дополнительного образования детей. Правила проектирования».
12	Объекты культурно-досуговой деятельности	не подлежат установлению и определяются в соответствии с нормативами градостроительного проектирования, документацией по планировке территории, действующими техническими регламентами, нормами и правилами, требованиями градостроительного и земельного законодательства.	Минимальные отступы зданий, строений, сооружений: - от красной линии улицы (границ земельного участка, граничащего с улично-дорожной сетью) – 5 м; - от красной линии проезда (границ земельного участка, граничащего с проездом) – 3 м; - до границ земельного участка – 3 м. Предельное количество надземных этажей - 3. Максимальный процент застройки в границах земельного участка – 50 %.
13	Осуществление религиозных обрядов	не подлежат установлению и определяются в соответствии с нормативами градостроительного проектирования, документацией по планировке территории, действующими техническими регламентами, нормами и правилами, требованиями градостроительного и земельного законодательства.	Минимальные отступы зданий, строений, сооружений: - от красной линии улицы (границ земельного участка, граничащего с улично-дорожной сетью) – 5 м; - от красной линии проезда (границ земельного участка, граничащего с проездом) – 3 м; - до границ земельного участка – 3 м. Иные предельные параметры не подлежат установлению и определяются в соответствии с СП 391. 1325800.2017. «Свод правил. Храмы православные. Правила проектирования»
14	Религиозное управление и образование	не подлежат установлению и определяются в соответствии с нормативами градостроительного проектирования, документацией по планировке территории, действующими техническими регламентами, нормами и правилами, требованиями градостроительного и земельного законодательства.	Минимальные отступы зданий, строений, сооружений: - от красной линии улицы (границ земельного участка, граничащего с улично-дорожной сетью) – 5 м; - от красной линии проезда (границ земельного участка, граничащего с проездом) – 3 м; - до границ земельного участка – 3 м. Иные предельные параметры не подлежат установлению и определяются в соответствии с СП 391. 1325800.2017. «Свод правил. Храмы православные. Правила проектирования»

№ п/п	Вид разрешенного использования земельного участка и объекта капитального строительства	Предельные (минимальные и (или) максимальные) размеры земельных участков	Предельные параметры разрешенного строительства, реконструкции объектов капитального строительства
15	Магазины	не подлежат установлению и определяются в соответствии с нормативами градостроительного проектирования, документацией по планировке территории, действующими техническими регламентами, нормами и правилами, требованиями градостроительного и земельного законодательства.	Минимальные отступы зданий, строений, сооружений: - от красной линии улицы (границ земельного участка, граничащего с улично-дорожной сетью) – 5 м; - от красной линии проезда (границ земельного участка, граничащего с проездом) – 3 м; - до границ земельного участка – 3 м. Предельная высота – 13 м. Максимальный процент застройки в границах земельного участка – 60 %.
16	Общественное питание	не подлежат установлению и определяются в соответствии с нормативами градостроительного проектирования, документацией по планировке территории, действующими техническими регламентами, нормами и правилами, требованиями градостроительного и земельного законодательства.	Минимальные отступы зданий, строений, сооружений: - от красной линии улицы (границ земельного участка, граничащего с улично-дорожной сетью) – 5 м; - от красной линии проезда (границ земельного участка, граничащего с проездом) – 3 м; - до границ земельного участка – 3 м. Предельная высота – 13 м. Максимальный процент застройки в границах земельного участка – 60 %.
17	Гостиничное обслуживание	не подлежат установлению и определяются в соответствии с нормативами градостроительного проектирования, документацией по планировке территории, действующими техническими регламентами, нормами и правилами, требованиями градостроительного и земельного законодательства.	Минимальные отступы зданий, строений, сооружений: - от красной линии улицы (границ земельного участка, граничащего с улично-дорожной сетью) – 5 м; - от красной линии проезда (границ земельного участка, граничащего с проездом) – 3 м; - до границ земельного участка – 3 м. Предельная высота – 13 м. Максимальный процент застройки в границах земельного участка – 60 %.
18	Служебные гаражи	не подлежат установлению и определяются в соответствии с нормативами градостроительного проектирования, документацией по планировке территории, действующими техническими регламентами, нормами и правилами, требованиями градостроительного и земельного законодательства.	Минимальные отступы зданий, строений, сооружений: - от красной линии улицы (границ земельного участка, граничащего с улично-дорожной сетью) – 5 м; - от красной линии проезда (границ земельного участка, граничащего с проездом) – 3 м; - разрыв от сооружений для хранения легкового автотранспорта до объектов застройки – в соответствии с таблицей 7.1.1 СанПиН 2.2.1/2.1.1.1200-03 «Санитарно-защитные зоны и санитарная классификация предприятий, сооружений и иных объектов». Предельная высота – 13 м. Иные предельные параметры не подлежат установлению и определяются в соответствии с СП 42.13330.2016. «Свод правил.

№ п/п	Вид разрешенного использования земельного участка и объекта капитального строительства	Предельные (минимальные и (или) максимальные) размеры земельных участков	Предельные параметры разрешенного строительства, реконструкции объектов капитального строительства
			Градостроительство. Планировка и застройка городских и сельских поселений. Актуализированная редакция СНиП 2.07.01-89*», региональными и местными нормативами градостроительного проектирования
19	Стоянка транспортных средств	не подлежат установлению и определяются в соответствии с нормативами градостроительного проектирования, документацией по планировке территории, действующими техническими регламентами, нормами и правилами, требованиями градостроительного и земельного законодательства.	предельные параметры разрешенного строительства, реконструкции объектов капитального строительства не подлежат установлению и определяются на основании требований земельного и градостроительного законодательства, нормативов градостроительного проектирования, требований технических регламентов, положений национальных стандартов и сводов правил.
20	Обеспечение занятий спортом в помещениях	не подлежат установлению и определяются в соответствии с нормативами градостроительного проектирования, документацией по планировке территории, действующими техническими регламентами, нормами и правилами, требованиями градостроительного и земельного законодательства.	Минимальные отступы зданий, строений, сооружений: - от красной линии улицы (границ земельного участка, граничащего с улично-дорожной сетью) – 5 м; - от красной линии проезда (границ земельного участка, граничащего с проездом) – 3 м; - до границ земельного участка – 3 м. Иные предельные параметры не подлежат установлению и определяются в соответствии с СП 332.1325800.2017. «Свод правил. Спортивные сооружения. Правила проектирования», СП 42.13330.2016. «Свод правил. Градостроительство. Планировка и застройка городских и сельских поселений. Актуализированная редакция СНиП 2.07.01-89*», СП 118.13330.2022 «Общественные здания и сооружения. СНиП 31-06-2009».
21	Площадки для занятий спортом	не подлежат установлению и определяются в соответствии с нормативами градостроительного проектирования, документацией по планировке территории, действующими техническими регламентами, нормами и правилами, требованиями градостроительного и земельного законодательства.	Минимальные отступы зданий, строений, сооружений: - от красной линии улицы (границ земельного участка, граничащего с улично-дорожной сетью) – 5 м; - от красной линии проезда (границ земельного участка, граничащего с проездом) – 3 м; - до границ земельного участка – 3 м. Иные предельные параметры не подлежат установлению и определяются в соответствии с СП 332.1325800.2017. «Свод правил. Спортивные сооружения. Правила проектирования», СП 42.13330.2016. «Свод правил. Градостроительство. Планировка и застройка городских и

№ п/п	Вид разрешенного использования земельного участка и объекта капитального строительства	Предельные (минимальные и (или) максимальные) размеры земельных участков	Предельные параметры разрешенного строительства, реконструкции объектов капитального строительства
			сельских поселений. Актуализированная редакция СНиП 2.07.01-89*».
22	Связь	не подлежат установлению и определяются в соответствии с нормативами градостроительного проектирования, документацией по планировке территории, действующими техническими регламентами, нормами и правилами	предельные параметры разрешенного строительства, реконструкции объектов капитального строительства не подлежат установлению и определяются на основании требований земельного и градостроительного законодательства, нормативов градостроительного проектирования, требований технических регламентов, положений национальных стандартов и сводов правил, в том числе: а) СП 42.13330.2016. «Свод правил. Градостроительство. Планировка и застройка городских и сельских поселений. Актуализированная редакция СНиП 2.07.01-89*»; б) СП 18.13330.2019. «Свод правил. Производственные объекты. Планировочная организация земельного участка (СНиП II-89-80* «Генеральные планы промышленных предприятий»)»; СанПиН 2.2.1/2.1.1.1200-03 «Санитарно-защитные зоны и санитарная классификация предприятий, сооружений и иных объектов».
23	Обеспечение внутреннего правопорядка	не подлежат установлению и определяются в соответствии с нормативами градостроительного проектирования, документацией по планировке территории, действующими техническими регламентами, нормами и правилами, требованиями градостроительного и земельного законодательства.	Минимальные отступы зданий, строений, сооружений: - от красной линии улицы (границ земельного участка, граничащего с улично-дорожной сетью) – 5 м; - от красной линии проезда (границ земельного участка, граничащего с проездом) – 3 м; - до границ земельного участка – 3 м; - пожарные депо необходимо располагать на участке с отступом от красной линии до фронта выезда пожарных автомобилей – 10 м; -от границ участка пожарного депо до общественных и жилых зданий должно быть не менее 15 м, а до границ земельных участков школ, детских и лечебных учреждений - не менее 30 м. Предельная высота – 13 м. Максимальный процент застройки в границах земельного участка – 60 %.
24	Ведение огородничества	Минимальный размер – 200 кв. м. Максимальный размер – 2000 кв. м	Минимальные отступы хозяйственных построек: - от красной линии улицы (границ земельного участка, граничащего с

№ п/п	Вид разрешенного использования земельного участка и объекта капитального строительства	Предельные (минимальные и (или) максимальные) размеры земельных участков	Предельные параметры разрешенного строительства, реконструкции объектов капитального строительства
			улично-дорожной сетью) – 5 м; - от красной линии проезда (границ земельного участка, граничащего с проездом) – 3 м; - от границ земельного участка до хозяйственных построек – 1 м. Предельная высота хозяйственных построек – 4 м.
25	Ведение садоводства	Минимальный размер – 300 кв. м. Максимальный размер – 1500 кв. м	Минимальные отступы зданий, строений, сооружений: - от красной линии улицы (границ земельного участка, граничащего с улично-дорожной сетью) – 5 м; - от красной линии проезда (границ земельного участка, граничащего с проездом) – 3 м; - от границ земельного участка до основного строения – 3 м; - от границ земельного участка до хозяйственных построек – 1 м. Предельное количество надземных этажей – 3 м. Максимальный процент застройки в границах земельного участка – 20 %. Максимальная высота хозяйственных построек - 4 м.
26	Улично-дорожная сеть	не подлежат установлению и определяются в соответствии с нормативами градостроительного проектирования, документацией по планировке территории, действующими техническими регламентами, нормами и правилами, требованиями градостроительного и земельного законодательства.	Для линейных объектов предельные параметры не подлежат установлению и определяются документацией по планировке территории с учетом СП 42.13330.2016. «Свод правил. Градостроительство. Планировка и застройка городских и сельских поселений. Актуализированная редакция СНиП 2.07.01-89*»
27	Благоустройство территории	Не подлежат установлению	Не подлежат установлению
28	Земельные участки, входящие в состав общего имущества собственников индивидуальных жилых домов в малоэтажном жилом комплексе	не подлежат установлению и определяются в соответствии с нормативами градостроительного проектирования, документацией по планировке территории, действующими техническими регламентами, нормами и правилами	предельные параметры разрешенного строительства, реконструкции объектов капитального строительства не подлежат установлению и определяются на основании требований земельного и градостроительного законодательства, нормативов градостроительного проектирования, требований технических регламентов, положений национальных стандартов и сводов правил.

10.3. Зона застройки малоэтажными жилыми домами (Ж2)

10.3.1. Зона застройки малоэтажными жилыми домами установлена для обеспечения правовых условий строительства, реконструкции и эксплуатации

преимущественно малоэтажных (не выше 4 надземных этажей, включая мансардный) многоквартирных домов, а также сопутствующей инфраструктуры и объектов обслуживания населения преимущественно местного значения, стоянок автомобильного транспорта, объектов, связанных с проживанием граждан и не оказывающих негативного воздействия на окружающую среду, иных объектов, согласно градостроительным регламентам.

10.3.2. Виды разрешенного использования земельных участков и объектов капитального строительства приведены в Таблице 6.

Таблица 6

Наименование вида разрешенного использования	**Код**
Основные виды разрешенного использования	
Малоэтажная многоквартирная жилая застройка	2.1.1
Блокированная жилая застройка	2.3
Предоставление коммунальных услуг	3.1.1
Административные здания организаций, обеспечивающих предоставление коммунальных услуг	3.1.2
Оказание социальной помощи населению	3.2.2
Оказание услуг связи	3.2.3
Общежития	3.2.4
Бытовое обслуживание	3.3
Амбулаторно-поликлиническое обслуживание	3.4.1
Дошкольное, начальное и среднее общее образование	3.5.1
Объекты культурно-досуговой деятельности	3.6.1
Осуществление религиозных обрядов	3.7.1
Религиозное управление и образование	3.7.2
Магазины	4.4
Банковская и страховая деятельность	4.5
Общественное питание	4.6
Гостиничное обслуживание	4.7
Обеспечение занятий спортом в помещениях	5.1.2
Площадки для занятий спортом	5.1.3
Обеспечение внутреннего правопорядка	8.3
Улично-дорожная сеть	12.0.1
Благоустройство территории	12.0.2
Вспомогательные виды разрешенного использования	
Хранение автотранспорта	2.7.1
Размещение гаражей для собственных нужд	2.7.2
Служебные гаражи	4.9
Стоянка транспортных средств	4.9.2
Ведение огородничества	13.1
Условно разрешенные виды разрешенного использования	
Для индивидуального жилищного строительства	2.1
Среднеэтажная жилая застройка	2.5
Дома социального обслуживания	3.2.1
Проведение научных исследований	3.9.2
Деловое управление	4.1
Земельные участки, входящие в состав общего имущества собственников индивидуальных жилых домов в малоэтажном жилом комплексе	14.0

10.3.3. Предельные (минимальные и (или) максимальные) размеры земельных участков и предельные параметры разрешенного строительства, реконструкции объектов капитального строительства приведены в Таблице 7.

Таблица 7

№ п/п	Вид разрешенного использования земельного участка и объекта капитального строительства	Предельные (минимальные и (или) максимальные) размеры земельных участков	Предельные параметры разрешенного строительства, реконструкции объектов капитального строительства
1	Малоэтажная многоквартирная жилая застройка	Минимальный размер – 600 кв. м. Максимальный размер – не подлежит установлению и определяется в соответствии с документацией по планировке территории, нормативами градостроительного проектирования, действующими техническими регламентами, нормами и правилами, требованиями градостроительного и земельного законодательства. Для существующих многоквартирных домов максимальная площадь земельного участка устанавливается в соответствии с проектом межевания территории	Минимальные отступы зданий, строений, сооружений: - от красной линии улицы (границ земельного участка, граничащего с улично-дорожной сетью) – 5 м; - от красной линии проезда (границ земельного участка, граничащего с проездом) – 3 м; - до границ земельного участка – 3 м. Предельное количество надземных этажей – 4, включая мансардный. Максимальный процент застройки в границах земельного участка –40 %. **Примечание:** Без отступа от красной линии допускается размещать: - жилые здания со встроенными в первые этажи или пристроенными помещениями общественного назначения, кроме помещений учреждений образования и воспитания; - жилые здания с квартирами в первых этажах при реконструкции сложившейся застройки.
2	Для индивидуального жилищного строительства	Минимальный размер – 400 кв. м. Максимальный размер – 2000 кв. м	Минимальные отступы зданий, строений, сооружений: - от красной линии улицы (границ земельного участка, граничащего с улично-дорожной сетью) – 5 м; - от красной линии проезда (границ земельного участка, граничащего с проездом) – 3 м; - до границ земельного участка – 3 м; - до вспомогательных сооружений без содержания скота и птицы - 1 м; - до вспомогательных сооружений для содержания скота и птицы - 4 м. Предельное количество надземных этажей – 3. Максимальный процент застройки в границах земельного участка – 40%.

№ п/п	Вид разрешенного использования земельного участка и объекта капитального строительства	Предельные (минимальные и (или) максимальные) размеры земельных участков	Предельные параметры разрешенного строительства, реконструкции объектов капитального строительства
3	Блокированная жилая застройка	не подлежат установлению и определяются в соответствии с нормативами градостроительного проектирования, документацией по планировке территории, действующими техническими регламентами, нормами и правилами, требованиями градостроительного и земельного законодательства.	Минимальные отступы зданий, строений, сооружений: - от красной линии улицы (границ земельного участка, граничащего с улично-дорожной сетью) – 5 м; - от красной линии проезда (границ земельного участка, граничащего с проездом) – 3 м; - до границ земельного участка – 3 м. Минимальный отступ зданий, сооружений от границы земельного участка со стороны общей стены между блоками (блок-секциями) – 0 м. Предельное количество надземных этажей – 3. Максимальный процент застройки в границах земельного участка –50%.
4	Среднеэтажная жилая застройка	не подлежат установлению и определяются в соответствии с нормативами градостроительного проектирования, документацией по планировке территории, действующими техническими регламентами, нормами и правилами.	Минимальные отступы зданий, строений, сооружений: - от красной линии улицы (границ земельного участка, граничащего с улично-дорожной сетью) – 5 м; - от красной линии проезда (границ земельного участка, граничащего с проездом) – 3 м; - до границ земельного участка – 3 м. Предельное количество надземных этажей – 5. Максимальный процент застройки в границах земельного участка – 40 %. **Примечание:** Без отступа от красной линии допускается размещать: - жилые здания со встроенными в первые этажи или пристроенными помещениями общественного назначения, кроме помещений учреждений образования и воспитания; - жилые здания с квартирами в первых этажах при реконструкции сложившейся застройки.
5	Хранение автотранспорта	Минимальный размер - 10 кв. м. Максимальный размер – не подлежит установлению.	Минимальные отступы зданий, строений, сооружений: - от красной линии улицы (границ земельного участка, граничащего с улично-дорожной сетью) – 5 м; - от красной линии проезда (границ земельного участка, граничащего с проездом) – 3 м; - разрыв от сооружений для хранения легкового автотранспорта до объектов застройки – в соответствии с таблицей 7.1.1 СанПиН 2.2.1/2.1.1.1200-03 «Санитарно-защитные зоны и санитарная классификация предприятий, сооружений и иных объектов».

№ п/п	Вид разрешенного использования земельного участка и объекта капитального строительства	Предельные (минимальные и (или) максимальные) размеры земельных участков	Предельные параметры разрешенного строительства, реконструкции объектов капитального строительства
			Иные предельные параметры не подлежат установлению и определяются в соответствии с СП 42.13330.2016. «Свод правил. Градостроительство. Планировка и застройка городских и сельских поселений. Актуализированная редакция СНиП 2.07.01-89*».
6	Размещение гаражей для собственных нужд	Минимальный размер - 10 кв. м. Максимальный размер – не подлежит установлению.	Минимальные отступы зданий, строений, сооружений: - от красной линии улицы (границ земельного участка, граничащего с улично-дорожной сетью) – 5 м; - от красной линии проезда (границ земельного участка, граничащего с проездом) – 3 м; - разрыв от сооружений для хранения легкового автотранспорта до объектов застройки – в соответствии с таблицей 7.1.1 СанПиН 2.2.1/2.1.1.1200-03 «Санитарно-защитные зоны и санитарная классификация предприятий, сооружений и иных объектов». Иные предельные параметры не подлежат установлению и определяются в соответствии с СП 42.13330.2016. «Свод правил. Градостроительство. Планировка и застройка городских и сельских поселений. Актуализированная редакция СНиП 2.07.01-89*».
7	Предоставление коммунальных услуг	не подлежат установлению и определяются в соответствии с нормативами градостроительного проектирования, документацией по планировке территории, действующими техническими регламентами, нормами и правилами, требованиями градостроительного и земельного законодательства.	Минимальные отступы зданий, строений, сооружений: - от красной линии улицы (границ земельного участка, граничащего с улично-дорожной сетью) – 5 м; - от красной линии проезда (границ земельного участка, граничащего с проездом) – 3 м; - до границ земельного участка – 3 м. Иные предельные параметры не подлежат установлению. Для линейных объектов предельные параметры не подлежат установлению и определяются документацией по планировке территории с учетом СП 42.13330.2016. «Свод правил. Градостроительство. Планировка и застройка городских и сельских поселений. Актуализированная редакция СНиП 2.07.01-89*»

№ п/п	Вид разрешенного использования земельного участка и объекта капитального строительства	Предельные (минимальные и (или) максимальные) размеры земельных участков	Предельные параметры разрешенного строительства, реконструкции объектов капитального строительства
8	Административные здания организаций, обеспечивающих предоставление коммунальных услуг	не подлежат установлению и определяются в соответствии с нормативами градостроительного проектирования, документацией по планировке территории, действующими техническими регламентами, нормами и правилами, требованиями градостроительного и земельного законодательства.	Минимальные отступы зданий, строений, сооружений: - от красной линии улицы (границ земельного участка, граничащего с улично-дорожной сетью) – 5 м; - от красной линии проезда (границ земельного участка, граничащего с проездом) – 3 м; - до границ земельного участка – 3 м. Предельная высота – 13 м. Максимальный процент застройки в границах земельного участка – 60 %.
9	Дома социального обслуживания	не подлежат установлению и определяются в соответствии с нормативами градостроительного проектирования, документацией по планировке территории, действующими техническими регламентами, нормами и правилами, требованиями градостроительного и земельного законодательства	Минимальные отступы зданий, строений, сооружений: - от красной линии улицы (границ земельного участка, граничащего с улично-дорожной сетью) – 5 м; - от красной линии проезда (границ земельного участка, граничащего с проездом) – 3 м; - до границ земельного участка – 3 м. Предельное количество этажей - 3. Максимальный процент застройки в границах земельного участка – 60 %.
10	Оказание социальной помощи населению	не подлежат установлению и определяются в соответствии с нормативами градостроительного проектирования, документацией по планировке территории, действующими техническими регламентами, нормами и правилами, требованиями градостроительного и земельного законодательства	Минимальные отступы зданий, строений, сооружений: - от красной линии улицы (границ земельного участка, граничащего с улично-дорожной сетью) – 5 м; - от красной линии проезда (границ земельного участка, граничащего с проездом) – 3 м; - до границ земельного участка – 3 м. Предельное количество этажей -3. Максимальный процент застройки в границах земельного участка – 60 %.
11	Оказание услуг связи	не подлежат установлению и определяются в соответствии с нормативами градостроительного проектирования, документацией по планировке территории, действующими техническими регламентами, нормами и правилами, требованиями градостроительного и земельного законодательства	Минимальные отступы зданий, строений, сооружений: - от красной линии улицы (границ земельного участка, граничащего с улично-дорожной сетью) – 5 м; - от красной линии проезда (границ земельного участка, граничащего с проездом) – 3 м; - до границ земельного участка – 3 м. Предельное количество надземных этажей - 3. Максимальный процент застройки в границах земельного участка – 60 %.
12	Общежития	не подлежат установлению и определяются в соответствии с нормативами градостроительного проектирования, документацией по планировке территории, действующими техническими регламентами, нормами и правилами, требованиями	Минимальные отступы зданий, строений, сооружений: - от красной линии улицы (границ земельного участка, граничащего с улично-дорожной сетью) – 5 м; - от красной линии проезда (границ земельного участка, граничащего с проездом) – 3 м; - до границ земельного участка – 3 м. Предельная высота – 13 м.

№ п/п	Вид разрешенного использования земельного участка и объекта капитального строительства	Предельные (минимальные и (или) максимальные) размеры земельных участков	Предельные параметры разрешенного строительства, реконструкции объектов капитального строительства
		градостроительного и земельного законодательства	Максимальный процент застройки в границах земельного участка – 60 %. Иные предельные параметры не подлежат установлению и определяются в соответствии с СП 379.1325800.2020. «Свод правил. Общежития. Правила проектирования».
13	Бытовое обслуживание	не подлежат установлению и определяются в соответствии с нормативами градостроительного проектирования, документацией по планировке территории, действующими техническими регламентами, нормами и правилами, требованиями градостроительного и земельного законодательства	Минимальные отступы зданий, строений, сооружений: - от красной линии улицы (границ земельного участка, граничащего с улично-дорожной сетью) – 5 м; - от красной линии проезда (границ земельного участка, граничащего с проездом) – 3 м; - до границ земельного участка – 3 м. Предельная высота – 13 м. Максимальный процент застройки в границах земельного участка – 60 %.
14	Амбулаторно-поликлиническое обслуживание	не подлежат установлению и определяются в соответствии с нормативами градостроительного проектирования, документацией по планировке территории, действующими техническими регламентами, нормами и правилами, требованиями градостроительного и земельного законодательства	Минимальные отступы зданий, строений, сооружений: - от красной линии улицы (границ земельного участка, граничащего с улично-дорожной сетью) – 5 м; - от красной линии проезда (границ земельного участка, граничащего с проездом) – 3 м; - до границ земельного участка – 3 м. Предельная высота – 13 м. Иные предельные параметры не подлежат установлению и определяются в соответствии с СП 158.13330.2014 «Свод правил. Здания и помещения медицинских организаций. Правила проектирования»
15	Дошкольное, начальное и среднее общее образование	не подлежат установлению и определяются в соответствии с нормативами градостроительного проектирования, документацией по планировке территории, действующими техническими регламентами, нормами и правилами, требованиями градостроительного и земельного законодательства.	Минимальные отступы зданий, строений, сооружений: - от красной линии улицы (границ земельного участка, граничащего с улично-дорожной сетью) в городе – 25 м; в сельских населенных пунктах – 10 м; - от красной линии проезда (границ земельного участка, граничащего с проездом) – 3 м; - до границ земельного участка – 3 м; - до соседних зданий, строений, сооружений - по нормам естественной освещенности и инсоляции, но не менее 12 м. Предельное количество надземных этажей для детских садов– 3. Предельное количество надземных этажей для общеобразовательных организаций, образовательных организаций дополнительного образования детей - 4.

№ п/п	Вид разрешенного использования земельного участка и объекта капитального строительства	Предельные (минимальные и (или) максимальные) размеры земельных участков	Предельные параметры разрешенного строительства, реконструкции объектов капитального строительства
			Максимальный процент застройки в границах земельного участка – 40 %. Иные предельные параметры не подлежат установлению и определяются в соответствии с СП 118.13330.2022 «Свод правил. Общественные здания и сооружения СНиП 31-06-2009», СП 252.1325800.2016. «Свод правил. Здания дошкольных образовательных организаций. Правила проектирования», СП 251.1325800.2016 «Свод правил. Здания общеобразовательных организаций. Правила проектирования», СП 460.1325800.2019 «Свод правил. Здания образовательных организаций дополнительного образования детей. Правила проектирования».
16	Объекты культурно-досуговой деятельности	не подлежат установлению и определяются в соответствии с нормативами градостроительного проектирования, документацией по планировке территории, действующими техническими регламентами, нормами и правилами, требованиями градостроительного и земельного законодательства	Минимальные отступы зданий, строений, сооружений: - от красной линии улицы (границ земельного участка, граничащего с улично-дорожной сетью) – 5 м; - от красной линии проезда (границ земельного участка, граничащего с проездом) – 3 м; - до границ земельного участка – 3 м. Предельное количество надземных этажей - 3. Максимальный процент застройки в границах земельного участка – 50 %.
17	Осуществление религиозных обрядов	не подлежат установлению и определяются в соответствии с нормативами градостроительного проектирования, документацией по планировке территории, действующими техническими регламентами, нормами и правилами, требованиями градостроительного и земельного законодательства	Минимальные отступы зданий, строений, сооружений: - от красной линии улицы (границ земельного участка, граничащего с улично-дорожной сетью) – 5 м; - от красной линии проезда (границ земельного участка, граничащего с проездом) – 3 м; - до границ земельного участка – 3 м. Иные предельные параметры не подлежат установлению и определяются в соответствии с СП 391. 1325800.2017. «Свод правил. Храмы православные. Правила проектирования»
18	Религиозное управление и образование	не подлежат установлению и определяются в соответствии с нормативами градостроительного проектирования, документацией по планировке территории, действующими техническими регламентами, нормами и правилами, требованиями градостроительного и	Минимальные отступы зданий, строений, сооружений: - от красной линии улицы (границ земельного участка, граничащего с улично-дорожной сетью) – 5 м; - от красной линии проезда (границ земельного участка, граничащего с проездом) – 3 м; - до границ земельного участка – 3 м. Иные предельные параметры не подлежат установлению и

№ п/п	Вид разрешенного использования земельного участка и объекта капитального строительства	Предельные (минимальные и (или) максимальные) размеры земельных участков	Предельные параметры разрешенного строительства, реконструкции объектов капитального строительства
		земельного законодательства	определяются в соответствии с СП 391. 1325800.2017. «Свод правил. Храмы православные. Правила проектирования»
19	Проведение научных исследований	не подлежат установлению и определяются в соответствии с нормативами градостроительного проектирования, документацией по планировке территории, действующими техническими регламентами, нормами и правилами, требованиями градостроительного и земельного законодательства	Минимальные отступы зданий, строений, сооружений: - от красной линии улицы (границ земельного участка, граничащего с улично-дорожной сетью) – 5 м; - от красной линии проезда (границ земельного участка, граничащего с проездом) – 3 м; - до границ земельного участка – 3 м. Предельная высота – 13 м. Максимальный процент застройки в границах земельного участка – 50 %.
20	Деловое управление	не подлежат установлению и определяются в соответствии с нормативами градостроительного проектирования, документацией по планировке территории, действующими техническими регламентами, нормами и правилами, требованиями градостроительного и земельного законодательства	Минимальные отступы зданий, строений, сооружений: - от красной линии улицы (границ земельного участка, граничащего с улично-дорожной сетью) – 5 м; - от красной линии проезда (границ земельного участка, граничащего с проездом) – 3 м; - до границ земельного участка – 3 м. Предельная высота – 13 м. Максимальный процент застройки в границах земельного участка – 60 %.
21	Магазины	не подлежат установлению и определяются в соответствии с нормативами градостроительного проектирования, документацией по планировке территории, действующими техническими регламентами, нормами и правилами, требованиями градостроительного и земельного законодательства	Минимальные отступы зданий, строений, сооружений: - от красной линии улицы (границ земельного участка, граничащего с улично-дорожной сетью) – 5 м; - от красной линии проезда (границ земельного участка, граничащего с проездом) – 3 м; - до границ земельного участка – 3 м. Предельная высота – 13 м. Максимальный процент застройки в границах земельного участка – 60 %.
22	Банковская и страховая деятельность	не подлежат установлению и определяются в соответствии с нормативами градостроительного проектирования, документацией по планировке территории, действующими техническими регламентами, нормами и правилами, требованиями градостроительного и земельного законодательства	Минимальные отступы зданий, строений, сооружений: - от красной линии улицы (границ земельного участка, граничащего с улично-дорожной сетью) – 5 м; - от красной линии проезда (границ земельного участка, граничащего с проездом) – 3 м; - до границ земельного участка – 3 м. Предельная высота – 13 м. Максимальный процент застройки в границах земельного участка – 60 %.
23	Общественное питание	не подлежат установлению и определяются в соответствии с нормативами градостроительного проектирования, документацией по планировке	Минимальные отступы зданий, строений, сооружений: - от красной линии улицы (границ земельного участка, граничащего с улично-дорожной сетью) – 5 м; - от красной линии проезда (границ

№ п/п	Вид разрешенного использования земельного участка и объекта капитального строительства	Предельные (минимальные и (или) максимальные) размеры земельных участков	Предельные параметры разрешенного строительства, реконструкции объектов капитального строительства
		территории, действующими техническими регламентами, нормами и правилами, требованиями градостроительного и земельного законодательства	земельного участка, граничащего с проездом) – 3 м; - до границ земельного участка – 3 м. Предельная высота – 13 м. Максимальный процент застройки в границах земельного участка – 60 %.
24	Гостиничное обслуживание	не подлежат установлению и определяются в соответствии с нормативами градостроительного проектирования, документацией по планировке территории, действующими техническими регламентами, нормами и правилами, требованиями градостроительного и земельного законодательства	Минимальные отступы зданий, строений, сооружений: - от красной линии улицы (границ земельного участка, граничащего с улично-дорожной сетью) – 5 м; - от красной линии проезда (границ земельного участка, граничащего с проездом) – 3 м; - до границ земельного участка – 3 м. Предельная высота – 13 м. Максимальный процент застройки в границах земельного участка – 60 %.
25	Служебные гаражи	не подлежат установлению и определяются в соответствии с нормативами градостроительного проектирования, документацией по планировке территории, действующими техническими регламентами, нормами и правилами, требованиями градостроительного и земельного законодательства	Минимальные отступы зданий, строений, сооружений: - от красной линии улицы (границ земельного участка, граничащего с улично-дорожной сетью) – 5 м; - от красной линии проезда (границ земельного участка, граничащего с проездом) – 3 м; - разрыв от сооружений для хранения легкового автотранспорта до объектов застройки – в соответствии с таблицей 7.1.1 СанПиН 2.2.1/2.1.1.1200-03 «Санитарно-защитные зоны и санитарная классификация предприятий, сооружений и иных объектов». Предельная высота – 13 м. Иные предельные параметры не подлежат установлению и определяются в соответствии с СП 42.13330.2016. «Свод правил. Градостроительство. Планировка и застройка городских и сельских поселений. Актуализированная редакция СНиП 2.07.01-89*», региональными и местными нормативами градостроительного проектирования
26	Стоянка транспортных средств	не подлежат установлению и определяются в соответствии с нормативами градостроительного проектирования, документацией по планировке территории, действующими техническими регламентами, нормами и правилами, требованиями градостроительного и земельного законодательства.	предельные параметры разрешенного строительства, реконструкции объектов капитального строительства не подлежат установлению и определяются на основании требований земельного и градостроительного законодательства, нормативов градостроительного проектирования, требований технических регламентов, положений национальных стандартов и сводов правил.

№ п/п	Вид разрешенного использования земельного участка и объекта капитального строительства	Предельные (минимальные и (или) максимальные) размеры земельных участков	Предельные параметры разрешенного строительства, реконструкции объектов капитального строительства
27	Обеспечение занятий спортом в помещениях	не подлежат установлению и определяются в соответствии с нормативами градостроительного проектирования, документацией по планировке территории, действующими техническими регламентами, нормами и правилами, требованиями градостроительного и земельного законодательства.	Минимальные отступы зданий, строений, сооружений: - от красной линии улицы (границ земельного участка, граничащего с улично-дорожной сетью) – 5 м; - от красной линии проезда (границ земельного участка, граничащего с проездом) – 3 м; - до границ земельного участка – 3 м. Иные предельные параметры не подлежат установлению и определяются в соответствии с СП 332.1325800.2017. «Свод правил. Спортивные сооружения. Правила проектирования», СП 42.13330.2016. «Свод правил. Градостроительство. Планировка и застройка городских и сельских поселений. Актуализированная редакция СНиП 2.07.01-89*», СП 118.13330.2022 «Общественные здания и сооружения. СНиП 31-06-2009».
28	Площадки для занятий спортом	не подлежат установлению и определяются в соответствии с нормативами градостроительного проектирования, документацией по планировке территории, действующими техническими регламентами, нормами и правилами, требованиями градостроительного и земельного законодательства	Минимальные отступы зданий, строений, сооружений: - от красной линии улицы (границ земельного участка, граничащего с улично-дорожной сетью) – 5 м; - от красной линии проезда (границ земельного участка, граничащего с проездом) – 3 м; - до границ земельного участка – 3 м. Иные предельные параметры не подлежат установлению и определяются в соответствии с СП 332.1325800.2017. «Свод правил. Спортивные сооружения. Правила проектирования»
29	Обеспечение внутреннего правопорядка	не подлежат установлению и определяются в соответствии с нормативами градостроительного проектирования, документацией по планировке территории, действующими техническими регламентами, нормами и правилами, требованиями градостроительного и земельного законодательства.	Минимальные отступы зданий, строений, сооружений: - от красной линии улицы (границ земельного участка, граничащего с улично-дорожной сетью) – 5 м; - от красной линии проезда (границ земельного участка, граничащего с проездом) – 3 м; - до границ земельного участка – 3 м; - пожарные депо необходимо располагать на участке с отступом от красной линии до фронта выезда пожарных автомобилей – 10 м; -от границ участка пожарного депо до общественных и жилых зданий должно быть не менее 15 м, а до границ земельных участков школ, детских и лечебных учреждений - не менее 30 м. Предельная высота – 16 м. Максимальный процент застройки в границах земельного участка – 60 %.

№ п/п	Вид разрешенного использования земельного участка и объекта капитального строительства	Предельные (минимальные и (или) максимальные) размеры земельных участков	Предельные параметры разрешенного строительства, реконструкции объектов капитального строительства
30	Улично-дорожная сеть	не подлежат установлению и определяются в соответствии с нормативами градостроительного проектирования, документацией по планировке территории, действующими техническими регламентами, нормами и правилами, требованиями градостроительного и земельного законодательства	Для линейных объектов предельные параметры не подлежат установлению и определяются документацией по планировке территории с учетом СП 42.13330.2016. «Свод правил. Градостроительство. Планировка и застройка городских и сельских поселений. Актуализированная редакция СНиП 2.07.01-89*»
31	Благоустройство территории	Не подлежат установлению	Не подлежат установлению
32	Ведение огородничества	Минимальный размер – 200 кв. м. Максимальный размер – 2000 кв. м	Минимальные отступы хозяйственных построек: - от красной линии улицы (границ земельного участка, граничащего с улично-дорожной сетью) – 5 м; - от красной линии проезда (границ земельного участка, граничащего с проездом) – 3 м; - от границ земельного участка до хозяйственных построек – 1 м. Предельная высота хозяйственных построек – 4 м.
33	Земельные участки, входящие в состав общего имущества собственников индивидуальных жилых домов в малоэтажном жилом комплексе	не подлежат установлению и определяются в соответствии с нормативами градостроительного проектирования, документацией по планировке территории, действующими техническими регламентами, нормами и правилами	предельные параметры разрешенного строительства, реконструкции объектов капитального строительства не подлежат установлению и определяются на основании требований земельного и градостроительного законодательства, нормативов градостроительного проектирования, требований технических регламентов, положений национальных стандартов и сводов правил.

10.4. Градостроительные регламенты. Общественно-деловые зоны

10.4.1. Зона делового, общественного и коммерческого назначения (О1)

10.4.1.1. Зона делового, общественного и коммерческого назначения выделена для обеспечения правовых условий формирования объектов недвижимости с широким спектром коммерческих и обслуживающих функций, ориентированных на удовлетворение повседневных и периодических потребностей населения.

10.4.1.2. Виды разрешенного использования земельных участков и объектов капитального строительства приведены в Таблице 8.

Таблица 8

Наименование вида разрешенного использования	**Код**
Основные виды разрешенного использования	
Предоставление коммунальных услуг	3.1.1
Административные здания организаций, обеспечивающих предоставление коммунальных услуг	3.1.2
Оказание услуг связи	3.2.3

Бытовое обслуживание	3.3
Амбулаторно-поликлиническое обслуживание	3.4.1
Объекты культурно-досуговой деятельности	3.6.1
Государственное управление	3.8.1
Проведение научных исследований	3.9.2
Амбулаторное ветеринарное обслуживание	3.10.1
Деловое управление	4.1
Объекты торговли (торговые центры, торгово-развлекательные центры (комплексы)	4.2
Рынки	4.3
Магазины	4.4
Банковская и страховая деятельность	4.5
Общественное питание	4.6
Гостиничное обслуживание	4.7
Развлекательные мероприятия	4.8.1
Обеспечение занятий спортом в помещениях	5.1.2
Площадки для занятий спортом	5.1.3
Пищевая промышленность	6.4
Связь	6.8
Обеспечение внутреннего правопорядка	8.3
Улично-дорожная сеть	12.0.1
Благоустройство территории	12.0.2
Вспомогательные виды разрешенного использования	
Служебные гаражи	4.9
Стоянка транспортных средств	4.9.2
Складские площадки	6.9.1
Условно разрешенные виды разрешенного использования	
Для индивидуального жилищного строительства	2.1
Хранение автотранспорта	2.7.1
Размещение гаражей для собственных нужд	2.7.2
Оказание социальной помощи населению	3.2.2
Общежития	3.2.4
Осуществление религиозных обрядов	3.7.1
Религиозное управление и образование	3.7.2
Обеспечение деятельности в области гидрометеорологии и смежных с ней областях	3.9.1
Автомобильные мойки	4.9.1.3
Ремонт автомобилей	4.9.1.4
Стоянки транспорта общего пользования	7.2.3

10.4.1.3. Предельные (минимальные и (или) максимальные) размеры земельных участков и предельные параметры разрешенного строительства, реконструкции объектов капитального строительства приведены в Таблице 9.

Таблица 9

№ п/п	Вид разрешенного использования земельного участка и объекта капитального строительства	Предельные (минимальные и (или) максимальные) размеры земельных участков	Предельные параметры разрешенного строительства, реконструкции объектов капитального строительства
1	Предоставление коммунальных услуг	не подлежат установлению и определяются в соответствии с нормативами градостроительного	Минимальные отступы зданий, строений, сооружений: - от красной линии улицы (границ земельного участка, граничащего с

№ п/п	Вид разрешенного использования земельного участка и объекта капитального строительства	Предельные (минимальные и (или) максимальные) размеры земельных участков	Предельные параметры разрешенного строительства, реконструкции объектов капитального строительства
		проектирования, документацией по планировке территории, действующими техническими регламентами, нормами и правилами, требованиями градостроительного и земельного законодательства.	улично-дорожной сетью) – 5 м; - от красной линии проезда (границ земельного участка, граничащего с проездом) – 3 м; - до границ земельного участка – 3 м. Иные предельные параметры не подлежат установлению. Для линейных объектов предельные параметры не подлежат установлению и определяются документацией по планировке территории с учетом СП 42.13330.2016. «Свод правил. Градостроительство. Планировка и застройка городских и сельских поселений. Актуализированная редакция СНиП 2.07.01-89*»
2	Административные здания организаций, обеспечивающих предоставление коммунальных услуг	не подлежат установлению и определяются в соответствии с нормативами градостроительного проектирования, документацией по планировке территории, действующими техническими регламентами, нормами и правилами, требованиями градостроительного и земельного законодательства.	Минимальные отступы зданий, строений, сооружений: - от красной линии улицы (границ земельного участка, граничащего с улично-дорожной сетью) – 5 м; - от красной линии проезда (границ земельного участка, граничащего с проездом) – 3 м; - до границ земельного участка – 3 м. Предельная высота – 16 м. Максимальный процент застройки в границах земельного участка – 60 %.
3	Оказание социальной помощи населению	не подлежат установлению и определяются в соответствии с нормативами градостроительного проектирования, документацией по планировке территории, действующими техническими регламентами, нормами и правилами, требованиями градостроительного и земельного законодательства.	Минимальные отступы зданий, строений, сооружений: - от красной линии улицы (границ земельного участка, граничащего с улично-дорожной сетью) – 5 м; - от красной линии проезда (границ земельного участка, граничащего с проездом) – 3 м; - до границ земельного участка – 3 м. Предельное количество этажей - 3. Максимальный процент застройки в границах земельного участка – 60 %.
4	Оказание услуг связи	не подлежат установлению и определяются в соответствии с нормативами градостроительного проектирования, документацией по планировке территории, действующими техническими регламентами, нормами и правилами, требованиями градостроительного и земельного законодательства.	Минимальные отступы зданий, строений, сооружений: - от красной линии улицы (границ земельного участка, граничащего с улично-дорожной сетью) – 5 м; - от красной линии проезда (границ земельного участка, граничащего с проездом) – 3 м; - до границ земельного участка – 3 м. Предельное количество надземных этажей - 3. Максимальный процент застройки в границах земельного участка – 60 %.
5	Общежития	не подлежат установлению и определяются в соответствии с нормативами	Минимальные отступы зданий, строений, сооружений: - от красной линии улицы (границ

№ п/п	Вид разрешенного использования земельного участка и объекта капитального строительства	Предельные (минимальные и (или) максимальные) размеры земельных участков	Предельные параметры разрешенного строительства, реконструкции объектов капитального строительства
		градостроительного проектирования, документацией по планировке территории, действующими техническими регламентами, нормами и правилами, требованиями градостроительного и земельного законодательства.	земельного участка, граничащего с улично-дорожной сетью) – 5 м; - от красной линии проезда (границ земельного участка, граничащего с проездом) – 3 м; - до границ земельного участка – 3 м. Предельная высота – 16 м. Максимальный процент застройки в границах земельного участка – 60 %. Иные предельные параметры не подлежат установлению и определяются в соответствии с СП 379.1325800.2020. «Свод правил. Общежития. Правила проектирования».
6	Бытовое обслуживание	не подлежат установлению и определяются в соответствии с нормативами градостроительного проектирования, документацией по планировке территории, действующими техническими регламентами, нормами и правилами, требованиями градостроительного и земельного законодательства.	Минимальные отступы зданий, строений, сооружений: - от красной линии улицы (границ земельного участка, граничащего с улично-дорожной сетью) – 5 м; - от красной линии проезда (границ земельного участка, граничащего с проездом) – 3 м; - до границ земельного участка – 3 м. Предельная высота – 16 м. Максимальный процент застройки в границах земельного участка – 60 %.
7	Амбулаторно-поликлиническое обслуживание	не подлежат установлению и определяются в соответствии с нормативами градостроительного проектирования, документацией по планировке территории, действующими техническими регламентами, нормами и правилами, требованиями градостроительного и земельного законодательства.	Минимальные отступы зданий, строений, сооружений: - от красной линии улицы (границ земельного участка, граничащего с улично-дорожной сетью) – 5 м; - от красной линии проезда (границ земельного участка, граничащего с проездом) – 3 м; - до границ земельного участка – 3 м. Предельная высота – 16 м. Иные предельные параметры не подлежат установлению и определяются в соответствии с СП 158.13330.2014. «Свод правил. Здания и помещения медицинских организаций. Правила проектирования».
8	Объекты культурно-досуговой деятельности	не подлежат установлению и определяются в соответствии с нормативами градостроительного проектирования, документацией по планировке территории, действующими техническими регламентами, нормами и правилами, требованиями градостроительного и земельного законодательства.	Минимальные отступы зданий, строений, сооружений: - от красной линии улицы (границ земельного участка, граничащего с улично-дорожной сетью) – 5 м; - от красной линии проезда (границ земельного участка, граничащего с проездом) – 3 м; - до границ земельного участка – 3 м. Предельное количество надземных этажей - 3. Максимальный процент застройки в границах земельного участка – 60 %.

№ п/п	Вид разрешенного использования земельного участка и объекта капитального строительства	Предельные (минимальные и (или) максимальные) размеры земельных участков	Предельные параметры разрешенного строительства, реконструкции объектов капитального строительства
9	Осуществление религиозных обрядов	не подлежат установлению и определяются в соответствии с нормативами градостроительного проектирования, документацией по планировке территории, действующими техническими регламентами, нормами и правилами, требованиями градостроительного и земельного законодательства.	Минимальные отступы зданий, строений, сооружений: - от красной линии улицы (границ земельного участка, граничащего с улично-дорожной сетью) – 5 м; - от красной линии проезда (границ земельного участка, граничащего с проездом) – 3 м; - до границ земельного участка – 3 м. Иные предельные параметры не подлежат установлению и определяются в соответствии с СП 391. 1325800.2017. «Свод правил. Храмы православные. Правила проектирования»
10	Религиозное управление и образование	не подлежат установлению и определяются в соответствии с нормативами градостроительного проектирования, документацией по планировке территории, действующими техническими регламентами, нормами и правилами, требованиями градостроительного и земельного законодательства.	Минимальные отступы зданий, строений, сооружений: - от красной линии улицы (границ земельного участка, граничащего с улично-дорожной сетью) – 5 м; - от красной линии проезда (границ земельного участка, граничащего с проездом) – 3 м; - до границ земельного участка – 3 м. Иные предельные параметры не подлежат установлению и определяются в соответствии с СП 391. 1325800.2017. «Свод правил. Храмы православные. Правила проектирования»
11	Государственное управление	не подлежат установлению и определяются в соответствии с нормативами градостроительного проектирования, документацией по планировке территории, действующими техническими регламентами, нормами и правилами, требованиями градостроительного и земельного законодательства.	Минимальные отступы зданий, строений, сооружений: - от красной линии улицы (границ земельного участка, граничащего с улично-дорожной сетью) – 5 м; - от красной линии проезда (границ земельного участка, граничащего с проездом) – 3 м; - до границ земельного участка – 3 м. Предельное количество надземных этажей - 3. Максимальный процент застройки в границах земельного участка – 60 %.
12	Обеспечение деятельности в области гидрометеорологии и смежных с ней областях	не подлежат установлению и определяются в соответствии с нормативами градостроительного проектирования, документацией по планировке территории, действующими техническими регламентами, нормами и правилами, требованиями градостроительного и земельного законодательства.	Минимальные отступы зданий, строений, сооружений: - от красной линии улицы (границ земельного участка, граничащего с улично-дорожной сетью) – 5 м; - от красной линии проезда (границ земельного участка, граничащего с проездом) – 3 м; - до границ земельного участка – 3 м. Предельная высота – 16 м. Максимальный процент застройки в границах земельного участка – 60 %.
13	Проведение научных исследований	не подлежат установлению и определяются в соответствии с нормативами	Минимальные отступы зданий, строений, сооружений: - от красной линии улицы (границ

№ п/п	Вид разрешенного использования земельного участка и объекта капитального строительства	Предельные (минимальные и (или) максимальные) размеры земельных участков	Предельные параметры разрешенного строительства, реконструкции объектов капитального строительства
		градостроительного проектирования, документацией по планировке территории, действующими техническими регламентами, нормами и правилами, требованиями градостроительного и земельного законодательства.	земельного участка, граничащего с улично-дорожной сетью) – 5 м; - от красной линии проезда (границ земельного участка, граничащего с проездом) – 3 м; - до границ земельного участка – 3 м. Предельная высота – 16 м. Максимальный процент застройки в границах земельного участка – 60 %.
14	Амбулаторное ветеринарное обслуживание	не подлежат установлению и определяются в соответствии с нормативами градостроительного проектирования, документацией по планировке территории, действующими техническими регламентами, нормами и правилами, требованиями градостроительного и земельного законодательства.	Минимальные отступы зданий, строений, сооружений: - от красной линии улицы (границ земельного участка, граничащего с улично-дорожной сетью) – 5 м; - от красной линии проезда (границ земельного участка, граничащего с проездом) – 3 м; - до границ земельного участка – 3 м Предельная высота – 16 м. Максимальный процент застройки в границах земельного участка – 60 %.
15	Деловое управление	не подлежат установлению и определяются в соответствии с нормативами градостроительного проектирования, документацией по планировке территории, действующими техническими регламентами, нормами и правилами, требованиями градостроительного и земельного законодательства.	Минимальные отступы зданий, строений, сооружений: - от красной линии улицы (границ земельного участка, граничащего с улично-дорожной сетью) – 5 м; - от красной линии проезда (границ земельного участка, граничащего с проездом) – 3 м; - до границ земельного участка – 3 м. Предельная высота – 16 м. Максимальный процент застройки в границах земельного участка – 60 %.
16	Объекты торговли (торговые центры, торгово-развлекательные центры (комплексы)	не подлежат установлению и определяются в соответствии с нормативами градостроительного проектирования, документацией по планировке территории, действующими техническими регламентами, нормами и правилами, требованиями градостроительного и земельного законодательства.	Минимальные отступы зданий, строений, сооружений: - от красной линии улицы (границ земельного участка, граничащего с улично-дорожной сетью) – 5 м; - от красной линии проезда (границ земельного участка, граничащего с проездом) – 3 м; - до границ земельного участка – 3 м. Предельная высота – 16 м. Максимальный процент застройки в границах земельного участка – 60 %. Иные предельные параметры не подлежат установлению и определяются в соответствии с СП 42.13330.2016. «Свод правил. Градостроительство. Планировка и застройка городских и сельских поселений. Актуализированная редакция СНиП 2.07.01-89*», СП 118.13330.2022 «Общественные здания и сооружения. СНиП 31-06-2009».
17	Рынки	не подлежат установлению и определяются в соответствии с	Минимальные отступы зданий, строений, сооружений:

№ п/п	Вид разрешенного использования земельного участка и объекта капитального строительства	Предельные (минимальные и (или) максимальные) размеры земельных участков	Предельные параметры разрешенного строительства, реконструкции объектов капитального строительства
		нормативами градостроительного проектирования, документацией по планировке территории, действующими техническими регламентами, нормами и правилами, требованиями градостроительного и земельного законодательства.	- от красной линии улицы (границ земельного участка, граничащего с улично-дорожной сетью) – 5 м; - от красной линии проезда (границ земельного участка, граничащего с проездом) – 3 м; - до границ земельного участка – 3 м. Иные предельные параметры не подлежат установлению и определяются в соответствии с СП 42.13330.2016. «Свод правил. Градостроительство. Планировка и застройка городских и сельских поселений. Актуализированная редакция СНиП 2.07.01-89*», СП 118.13330.2022 «Общественные здания и сооружения. СНиП 31-06-2009».
18	Магазины	не подлежат установлению и определяются в соответствии с нормативами градостроительного проектирования, документацией по планировке территории, действующими техническими регламентами, нормами и правилами, требованиями градостроительного и земельного законодательства.	Минимальные отступы зданий, строений, сооружений: - от красной линии улицы (границ земельного участка, граничащего с улично-дорожной сетью) – 5 м; - от красной линии проезда (границ земельного участка, граничащего с проездом) – 3 м; - до границ земельного участка – 3 м. Предельная высота – 16 м. Максимальный процент застройки в границах земельного участка – 60 %.
19	Банковская и страховая деятельность	не подлежат установлению и определяются в соответствии с нормативами градостроительного проектирования, документацией по планировке территории, действующими техническими регламентами, нормами и правилами, требованиями градостроительного и земельного законодательства.	Минимальные отступы зданий, строений, сооружений: - от красной линии улицы (границ земельного участка, граничащего с улично-дорожной сетью) – 5 м; - от красной линии проезда (границ земельного участка, граничащего с проездом) – 3 м; - до границ земельного участка – 3 м. Предельная высота – 16 м. Максимальный процент застройки в границах земельного участка – 60 %.
20	Общественное питание	не подлежат установлению и определяются в соответствии с нормативами градостроительного проектирования, документацией по планировке территории, действующими техническими регламентами, нормами и правилами, требованиями градостроительного и земельного законодательства.	Минимальные отступы зданий, строений, сооружений: - от красной линии улицы (границ земельного участка, граничащего с улично-дорожной сетью) – 5 м; - от красной линии проезда (границ земельного участка, граничащего с проездом) – 3 м; - до границ земельного участка – 3 м. Предельная высота – 16 м. Максимальный процент застройки в границах земельного участка – 60 %.
21	Гостиничное обслуживание	не подлежат установлению и определяются в соответствии с нормативами	Минимальные отступы зданий, строений, сооружений: - от красной линии улицы (границ

№ п/п	Вид разрешенного использования земельного участка и объекта капитального строительства	Предельные (минимальные и (или) максимальные) размеры земельных участков	Предельные параметры разрешенного строительства, реконструкции объектов капитального строительства
		градостроительного проектирования, документацией по планировке территории, действующими техническими регламентами, нормами и правилами, требованиями градостроительного и земельного законодательства.	земельного участка, граничащего с улично-дорожной сетью) – 5 м; - от красной линии проезда (границ земельного участка, граничащего с проездом) – 3 м; - до границ земельного участка – 3 м. Предельная высота – 16 м. Максимальный процент застройки в границах земельного участка – 60 %.
22	Развлекательные мероприятия	не подлежат установлению и определяются в соответствии с нормативами градостроительного проектирования, документацией по планировке территории, действующими техническими регламентами, нормами и правилами, требованиями градостроительного и земельного законодательства.	Минимальные отступы зданий, строений, сооружений: - от красной линии улицы (границ земельного участка, граничащего с улично-дорожной сетью) – 5 м; - от красной линии проезда (границ земельного участка, граничащего с проездом) – 3 м; - до границ земельного участка – 3 м. Предельная высота – 16 м. Максимальный процент застройки в границах земельного участка – 60 %. Иные предельные параметры не подлежат установлению и определяются в соответствии с СП 42.13330.2016. «Свод правил. Градостроительство. Планировка и застройка городских и сельских поселений. Актуализированная редакция СНиП 2.07.01-89*».
23	Служебные гаражи	не подлежат установлению и определяются в соответствии с нормативами градостроительного проектирования, документацией по планировке территории, действующими техническими регламентами, нормами и правилами, требованиями градостроительного и земельного законодательства.	Минимальные отступы зданий, строений, сооружений: - от красной линии улицы (границ земельного участка, граничащего с улично-дорожной сетью) – 5 м; - от красной линии проезда (границ земельного участка, граничащего с проездом) – 3 м; - разрыв от сооружений для хранения легкового автотранспорта до объектов застройки – в соответствии с таблицей 7.1.1 СанПиН 2.2.1/2.1.1.1200-03 «Санитарно-защитные зоны и санитарная классификация предприятий, сооружений и иных объектов». Предельная высота – 16 м. Иные предельные параметры не подлежат установлению и определяются в соответствии с СП 42.13330.2016. «Свод правил. Градостроительство. Планировка и застройка городских и сельских поселений. Актуализированная редакция СНиП 2.07.01-89*», региональными и местными нормативами градостроительного проектирования

№ п/п	Вид разрешенного использования земельного участка и объекта капитального строительства	Предельные (минимальные и (или) максимальные) размеры земельных участков	Предельные параметры разрешенного строительства, реконструкции объектов капитального строительства
24	Автомобильные мойки	не подлежат установлению и определяются в соответствии с нормативами градостроительного проектирования, документацией по планировке территории, действующими техническими регламентами, нормами и правилами, требованиями градостроительного и земельного законодательства.	Минимальные отступы зданий, строений, сооружений: - от красной линии улицы (границ земельного участка, граничащего с улично-дорожной сетью) – 5 м; - от красной линии проезда (границ земельного участка, граничащего с проездом) – 3 м. Иные предельные параметры не подлежат установлению и определяются в соответствии с СП 42.13330.2016. «Свод правил. Градостроительство. Планировка и застройка городских и сельских поселений. Актуализированная редакция СНиП 2.07.01-89*».
25	Ремонт автомобилей	не подлежат установлению и определяются в соответствии с нормативами градостроительного проектирования, документацией по планировке территории, действующими техническими регламентами, нормами и правилами, требованиями градостроительного и земельного законодательства.	Минимальные отступы зданий, строений, сооружений: - от красной линии улицы (границ земельного участка, граничащего с улично-дорожной сетью) – 5 м; - от красной линии проезда (границ земельного участка, граничащего с проездом) – 3 м. Иные предельные параметры не подлежат установлению и определяются в соответствии с СП 42.13330.2016. «Свод правил. Градостроительство. Планировка и застройка городских и сельских поселений. Актуализированная редакция СНиП 2.07.01-89*».
26	Стоянка транспортных средств	не подлежат установлению и определяются в соответствии с нормативами градостроительного проектирования, документацией по планировке территории, действующими техническими регламентами, нормами и правилами, требованиями градостроительного и земельного законодательства.	предельные параметры разрешенного строительства, реконструкции объектов капитального строительства не подлежат установлению и определяются на основании требований земельного и градостроительного законодательства, нормативов градостроительного проектирования, требований технических регламентов, положений национальных стандартов и сводов правил.
27	Обеспечение занятий спортом в помещениях	не подлежат установлению и определяются в соответствии с нормативами градостроительного проектирования, документацией по планировке территории, действующими техническими регламентами, нормами и правилами, требованиями градостроительного и земельного законодательства.	Минимальные отступы зданий, строений, сооружений: -от красной линии улицы (границ земельного участка, граничащего с улично-дорожной сетью) – 5м; - от красной линии проезда (границ земельного участка, граничащего с проездом) – 3 м; - до границ земельного участка – 3 м. Иные предельные параметры не подлежат установлению и определяются в соответствии с СП

№ п/п	Вид разрешенного использования земельного участка и объекта капитального строительства	Предельные (минимальные и (или) максимальные) размеры земельных участков	Предельные параметры разрешенного строительства, реконструкции объектов капитального строительства
			332.1325800.2017. «Свод правил. Спортивные сооружения. Правила проектирования», СП 42.13330.2016. «Свод правил. Градостроительство. Планировка и застройка городских и сельских поселений. Актуализированная редакция СНиП 2.07.01-89*», СП 118.13330.2022 «Общественные здания и сооружения. СНиП 31-06-2009».
28	Площадки для занятий спортом	не подлежат установлению и определяются в соответствии с нормативами градостроительного проектирования, документацией по планировке территории, действующими техническими регламентами, нормами и правилами, требованиями градостроительного и земельного законодательства.	Минимальные отступы зданий, строений, сооружений: -от красной линии улицы (границ земельного участка, граничащего с улично-дорожной сетью) – 5м; - от красной линии проезда (границ земельного участка, граничащего с проездом) – 3 м; - до границ земельного участка – 3 м. Иные предельные параметры не подлежат установлению и определяются в соответствии с СП 332.1325800.2017. «Свод правил. Спортивные сооружения. Правила проектирования», СП 42.13330.2016. «Свод правил. Градостроительство. Планировка и застройка городских и сельских поселений. Актуализированная редакция СНиП 2.07.01-89*».
29	Пищевая промышленность	не подлежат установлению и определяются в соответствии с нормативами градостроительного проектирования, документацией по планировке территории, действующими техническими регламентами, нормами и правилами, требованиями градостроительного и земельного законодательства.	Минимальные отступы зданий, строений, сооружений: -от красной линии улицы (границ земельного участка, граничащего с улично-дорожной сетью) – 5м; - от красной линии проезда (границ земельного участка, граничащего с проездом) – 3 м; - до границ земельного участка – 3 м. Иные предельные параметры не подлежат установлению и определяются в соответствии с требованиями земельного и градостроительного законодательства, нормативов градостроительного проектирования. требований технических регламентов, положений национальных стандартов и сводов правил
30	Связь	не подлежат установлению и определяются в соответствии с нормативами градостроительного проектирования, документацией по планировке территории, действующими техническими регламентами,	предельные параметры разрешенного строительства, реконструкции объектов капитального строительства не подлежат установлению и определяются на основании требований земельного и градостроительного

№ п/п	Вид разрешенного использования земельного участка и объекта капитального строительства	Предельные (минимальные и (или) максимальные) размеры земельных участков	Предельные параметры разрешенного строительства, реконструкции объектов капитального строительства
		нормами и правилами	законодательства, нормативов градостроительного проектирования, требований технических регламентов, положений национальных стандартов и сводов правил, в том числе: а) СП 42.13330.2016. «Свод правил. Градостроительство. Планировка и застройка городских и сельских поселений. Актуализированная редакция СНиП 2.07.01-89*»; б) СП 18.13330.2019. «Свод правил. Производственные объекты. Планировочная организация земельного участка (СНиП II-89-80* «Генеральные планы промышленных предприятий»)»; в) СанПиН 2.2.1/2.1.1.1200-03 «Санитарно-защитные зоны и санитарная классификация предприятий, сооружений и иных объектов».
31	Складские площадки	не подлежат установлению и определяются в соответствии с нормативами градостроительного проектирования, документацией по планировке территории, действующими техническими регламентами, нормами и правилами	Минимальные отступы зданий, строений, сооружений: - от красной линии улицы (границ земельного участка, граничащего с улично-дорожной сетью) – 5 м; - от красной линии проезда (границ земельного участка, граничащего с проездом) – 3 м. Иные предельные параметры разрешенного строительства, реконструкции объектов капитального строительства не подлежат установлению и определяются на основании требований земельного и градостроительного законодательства, нормативов градостроительного проектирования, требований технических регламентов, положений национальных стандартов и сводов правил, в том числе: а) СП 42.13330.2016. «Свод правил. Градостроительство. Планировка и застройка городских и сельских поселений. Актуализированная редакция СНиП 2.07.01-89*»; б) СП 18.13330.2019. «Свод правил. Производственные объекты. Планировочная организация земельного участка (СНиП II-89-80* «Генеральные планы промышленных предприятий»)»; в) СанПиН 2.2.1/2.1.1.1200-03

№ п/п	Вид разрешенного использования земельного участка и объекта капитального строительства	Предельные (минимальные и (или) максимальные) размеры земельных участков	Предельные параметры разрешенного строительства, реконструкции объектов капитального строительства
			«Санитарно-защитные зоны и санитарная классификация предприятий, сооружений и иных объектов».
32	Стоянки транспорта общего пользования	не подлежат установлению и определяются в соответствии с нормативами градостроительного проектирования, документацией по планировке территории, действующими техническими регламентами, нормами и правилами	предельные параметры разрешенного строительства, реконструкции объектов капитального строительства не подлежат установлению и определяются на основании требований земельного и градостроительного законодательства, нормативов градостроительного проектирования, требований технических регламентов, положений национальных стандартов и сводов правил.
33	Обеспечение внутреннего правопорядка	не подлежат установлению и определяются в соответствии с нормативами градостроительного проектирования, документацией по планировке территории, действующими техническими регламентами, нормами и правилами, требованиями градостроительного и земельного законодательства.	Минимальные отступы зданий, строений, сооружений: - от красной линии улицы (границ земельного участка, граничащего с улично-дорожной сетью) – 5 м; - от красной линии проезда (границ земельного участка, граничащего с проездом) – 3 м; - до границ земельного участка – 3 м; - пожарные депо необходимо располагать на участке с отступом от красной линии до фронта выезда пожарных автомобилей – 10 м; -от границ участка пожарного депо до общественных и жилых зданий должно быть не менее 15 м, а до границ земельных участков школ, детских и лечебных учреждений - не менее 30 м. Предельная высота – 16 м. Максимальный процент застройки в границах земельного участка – 60 %.
34	Улично-дорожная сеть	не подлежат установлению и определяются в соответствии с нормативами градостроительного проектирования, документацией по планировке территории, действующими техническими регламентами, нормами и правилами, требованиями градостроительного и земельного законодательства.	Для линейных объектов предельные параметры не подлежат установлению и определяются документацией по планировке территории с учетом СП 42.13330.2016. «Свод правил. Градостроительство. Планировка и застройка городских и сельских поселений. Актуализированная редакция СНиП 2.07.01-89*»
35	Благоустройство территории	Не подлежат установлению	Не подлежат установлению
36	Для индивидуального жилищного строительства	Минимальный размер – 400 кв. м. Максимальный размер – 2000	Минимальные отступы зданий, строений, сооружений: - от красной линии улицы (границ

№ п/п	Вид разрешенного использования земельного участка и объекта капитального строительства	Предельные (минимальные и (или) максимальные) размеры земельных участков	Предельные параметры разрешенного строительства, реконструкции объектов капитального строительства
		кв. м	земельного участка, граничащего с улично-дорожной сетью) – 5 м; - от красной линии проезда (границ земельного участка, граничащего с проездом) – 3 м; - до границ земельного участка – 3 м; - до вспомогательных сооружений без содержания скота и птицы - 1 м; - до вспомогательных сооружений для содержания скота и птицы - 4 м. Предельное количество надземных этажей – 3. Максимальный процент застройки в границах земельного участка – 40%.
37	Хранение автотранспорта	Минимальный размер - 10 кв. м. Максимальный размер – не подлежит установлению.	Минимальные отступы зданий, строений, сооружений: - от красной линии улицы (границ земельного участка, граничащего с улично-дорожной сетью) – 5 м; - от красной линии проезда (границ земельного участка, граничащего с проездом) – 3 м; - разрыв от сооружений для хранения легкового автотранспорта до объектов застройки – в соответствии с таблицей 7.1.1 СанПиН 2.2.1/2.1.1.1200-03 «Санитарно-защитные зоны и санитарная классификация предприятий, сооружений и иных объектов». Иные предельные параметры не подлежат установлению и определяются в соответствии с СП 42.13330.2016. «Свод правил. Градостроительство. Планировка и застройка городских и сельских поселений. Актуализированная редакция СНиП 2.07.01-89*».
38	Размещение гаражей для собственных нужд	Минимальный размер - 10 кв. м. Максимальный размер – не подлежит установлению.	Минимальные отступы зданий, строений, сооружений: - от красной линии улицы (границ земельного участка, граничащего с улично-дорожной сетью) – 5 м; - от красной линии проезда (границ земельного участка, граничащего с проездом) – 3 м; - разрыв от сооружений для хранения легкового автотранспорта до объектов застройки – в соответствии с таблицей 7.1.1 СанПиН 2.2.1/2.1.1.1200-03 «Санитарно-защитные зоны и санитарная классификация предприятий, сооружений и иных объектов». Иные предельные параметры не подлежат установлению и

№ п/п	Вид разрешенного использования земельного участка и объекта капитального строительства	Предельные (минимальные и (или) максимальные) размеры земельных участков	Предельные параметры разрешенного строительства, реконструкции объектов капитального строительства
			определяются в соответствии с СП 42.13330.2016. «Свод правил. Градостроительство. Планировка и застройка городских и сельских поселений. Актуализированная редакция СНиП 2.07.01-89*».

10.4.2. Зона специализированной общественной застройки (О2)

10.4.2.1. Зона специализированной общественной застройки выделена для обеспечения правовых условий использования, строительства и реконструкции специализированных общественно-деловых объектов, преимущественно некоммерческого назначения.

10.4.2.2. Виды разрешенного использования земельных участков и объектов капитального строительства приведены в Таблице 10.

Таблица 10

Наименование вида разрешенного использования	**Код**
Основные виды разрешенного использования	
Предоставление коммунальных услуг	3.1.1
Административные здания организаций, обеспечивающих предоставление коммунальных услуг	3.1.2
Дома социального обслуживания	3.2.1
Оказание социальной помощи населению	3.2.2
Оказание услуг связи	3.2.3
Общежития	3.2.4
Амбулаторно-поликлиническое обслуживание	3.4.1
Стационарное медицинское обслуживание	3.4.2
Медицинские организации особого назначения	3.4.3
Дошкольное, начальное и среднее общее образование	3.5.1
Среднее и высшее профессиональное образование	3.5.2
Объекты культурно-досуговой деятельности	3.6.1
Парки культуры и отдыха	3.6.2
Цирки и зверинцы	3.6.3
Осуществление религиозных обрядов	3.7.1
Религиозное управление и образование	3.7.2
Государственное управление	3.8.1
Проведение научных исследований	3.9.2
Обеспечение занятий спортом в помещениях	5.1.2
Площадки для занятий спортом	5.1.3
Обеспечение внутреннего правопорядка	8.3
Историко-культурная деятельность	9.3
Улично-дорожная сеть	12.0.1
Благоустройство территории	12.0.2
Вспомогательные виды разрешенного использования	
Служебные гаражи	4.9
Стоянка транспортных средств	4.9.2
Условно разрешенные виды разрешенного использования	
Бытовое обслуживание	3.3

Магазины	4.4
Общественное питание	4.6
Обеспечение спортивно-зрелищных мероприятий	5.1.1

10.4.2.3. Предельные (минимальные и (или) максимальные) размеры земельных участков и предельные параметры разрешенного строительства, реконструкции объектов капитального строительства приведены в Таблице 11.

Таблица 11

№ п/п	Вид разрешенного использования земельного участка и объекта капитального строительства	Предельные (минимальные и (или) максимальные) размеры земельных участков	Предельные параметры разрешенного строительства, реконструкции объектов капитального строительства
1	Предоставление коммунальных услуг	не подлежат установлению и определяются в соответствии с нормативами градостроительного проектирования, документацией по планировке территории, действующими техническими регламентами, нормами и правилами, требованиями градостроительного и земельного законодательства.	Минимальные отступы зданий, строений, сооружений: - от красной линии улицы (границ земельного участка, граничащего с улично-дорожной сетью) – 5 м; - от красной линии проезда (границ земельного участка, граничащего с проездом) – 3 м; - до границ земельного участка – 3 м. Иные предельные параметры не подлежат установлению и определяются в соответствии с СП 42.13330.2016. «Свод правил. Градостроительство. Планировка и застройка городских и сельских поселений. Актуализированная редакция СНиП 2.07.01-89*».
2	Административные здания организаций, обеспечивающих предоставление коммунальных услуг	не подлежат установлению и определяются в соответствии с нормативами градостроительного проектирования, документацией по планировке территории, действующими техническими регламентами, нормами и правилами, требованиями градостроительного и земельного законодательства.	Минимальные отступы зданий, строений, сооружений: - от красной линии улицы (границ земельного участка, граничащего с улично-дорожной сетью) – 5 м; - от красной линии проезда (границ земельного участка, граничащего с проездом) – 3 м; - до границ земельного участка – 3 м. Предельная высота – 16 м. Максимальный процент застройки в границах земельного участка – 60 %.
3	Дома социального обслуживания	не подлежат установлению и определяются в соответствии с нормативами градостроительного проектирования, документацией по планировке территории, действующими техническими регламентами, нормами и правилами, требованиями градостроительного и земельного законодательства.	Минимальные отступы зданий, строений, сооружений: - от красной линии улицы (границ земельного участка, граничащего с улично-дорожной сетью) – 5 м; - от красной линии проезда (границ земельного участка, граничащего с проездом) – 3 м; - до границ земельного участка – 3 м. Предельное количество этажей - 3. Максимальный процент застройки в границах земельного участка – 60 %.
4	Оказание социальной помощи населению	не подлежат установлению и определяются в соответствии с нормативами градостроительного проектирования, документацией по планировке территории, действующими техническими	Минимальные отступы зданий, строений, сооружений: - от красной линии улицы (границ земельного участка, граничащего с улично-дорожной сетью) – 5 м; - от красной линии проезда (границ земельного участка, граничащего с проездом) – 3 м;

№ п/п	Вид разрешенного использования земельного участка и объекта капитального строительства	Предельные (минимальные и (или) максимальные) размеры земельных участков	Предельные параметры разрешенного строительства, реконструкции объектов капитального строительства
		регламентами, нормами и правилами, требованиями градостроительного и земельного законодательства.	- до границ земельного участка – 3 м. Предельное количество этажей - 3. Максимальный процент застройки в границах земельного участка – 60 %.
5	Оказание услуг связи	не подлежат установлению и определяются в соответствии с нормативами градостроительного проектирования, документацией по планировке территории, действующими техническими регламентами, нормами и правилами, требованиями градостроительного и земельного законодательства.	Минимальные отступы зданий, строений, сооружений: - от красной линии улицы (границ земельного участка, граничащего с улично-дорожной сетью) – 5 м; - от красной линии проезда (границ земельного участка, граничащего с проездом) – 3 м; - до границ земельного участка – 3 м. Предельное количество надземных этажей - 3. Максимальный процент застройки в границах земельного участка – 60 %.
6	Общежития	не подлежат установлению и определяются в соответствии с нормативами градостроительного проектирования, документацией по планировке территории, действующими техническими регламентами, нормами и правилами, требованиями градостроительного и земельного законодательства.	Минимальные отступы зданий, строений, сооружений: - от красной линии улицы (границ земельного участка, граничащего с улично-дорожной сетью) – 5 м; - от красной линии проезда (границ земельного участка, граничащего с проездом) – 3 м; - до границ земельного участка – 3 м. Предельная высота – 16 м. Максимальный процент застройки в границах земельного участка – 60 %.
7	Бытовое обслуживание	не подлежат установлению и определяются в соответствии с нормативами градостроительного проектирования, документацией по планировке территории, действующими техническими регламентами, нормами и правилами, требованиями градостроительного и земельного законодательства.	Минимальные отступы зданий, строений, сооружений: - от красной линии улицы (границ земельного участка, граничащего с улично-дорожной сетью) – 5 м; - от красной линии проезда (границ земельного участка, граничащего с проездом) – 3 м; - до границ земельного участка – 3 м. Предельная высота – 16 м. Максимальный процент застройки в границах земельного участка – 60 %.
8	Амбулаторно-поликлиническое обслуживание	не подлежат установлению и определяются в соответствии с нормативами градостроительного проектирования, документацией по планировке территории, действующими техническими регламентами, нормами и правилами, требованиями градостроительного и земельного законодательства.	Минимальные отступы зданий, строений, сооружений: - от красной линии улицы (границ земельного участка, граничащего с улично-дорожной сетью) – 5 м; - от красной линии проезда (границ земельного участка, граничащего с проездом) – 3 м; - до границ земельного участка – 3 м. Предельная высота – 16 м. Иные предельные параметры не подлежат установлению и определяются в соответствии с СП 158.13330.2014. «Свод правил. Здания и помещения медицинских организаций. Правила проектирования».

№ п/п	Вид разрешенного использования земельного участка и объекта капитального строительства	Предельные (минимальные и (или) максимальные) размеры земельных участков	Предельные параметры разрешенного строительства, реконструкции объектов капитального строительства
9	Стационарное медицинское обслуживание	не подлежат установлению и определяются в соответствии с нормативами градостроительного проектирования, документацией по планировке территории, действующими техническими регламентами, нормами и правилами, требованиями градостроительного и земельного законодательства.	Минимальные отступы зданий, строений, сооружений: - от красной линии улицы (границ земельного участка, граничащего с улично-дорожной сетью) – 5 м; - от красной линии проезда (границ земельного участка, граничащего с проездом) – 3 м; - до границ земельного участка – 3 м. Предельная высота – 16 м. Максимальный процент застройки в границах земельного участка - 60 %. Иные предельные параметры не подлежат установлению и определяются в соответствии с СП 158.13330.2014. «Свод правил. Здания и помещения медицинских организаций. Правила проектирования», СП 118.13330.2022 «Общественные здания и сооружения. СНиП 31-06-2009».
10	Медицинские организации особого назначения	не подлежат установлению и определяются в соответствии с нормативами градостроительного проектирования, документацией по планировке территории, действующими техническими регламентами, нормами и правилами, требованиями градостроительного и земельного законодательства.	Минимальные отступы зданий, строений, сооружений: - от красной линии улицы (границ земельного участка, граничащего с улично-дорожной сетью) – 5 м; - от красной линии проезда (границ земельного участка, граничащего с проездом) – 3 м; - до границ земельного участка – 3 м. Предельная высота – 16 м. Максимальный процент застройки в границах земельного участка - 60 %. Иные предельные параметры не подлежат установлению и определяются в соответствии с СП 158.13330.2014. «Свод правил. Здания и помещения медицинских организаций. Правила проектирования», СП 118.13330.2022 «Общественные здания и сооружения. СНиП 31-06-2009».
11	Дошкольное, начальное и среднее общее образование	не подлежат установлению и определяются в соответствии с нормативами градостроительного проектирования, документацией по планировке территории, действующими техническими регламентами, нормами и правилами, требованиями градостроительного и земельного законодательства	Минимальные отступы зданий, строений, сооружений: - от красной линии улицы (границ земельного участка, граничащего с улично-дорожной сетью) в городе – 25 м, в сельских населенных пунктах - 10 м; - от красной линии проезда (границ земельного участка, граничащего с проездом) – 3 м; - до границ земельного участка – 3 м; - до соседних зданий, строений, сооружений - по нормам естественной освещенности и инсоляции, но не менее 12 м. Предельное количество надземных

№ п/п	Вид разрешенного использования земельного участка и объекта капитального строительства	Предельные (минимальные и (или) максимальные) размеры земельных участков	Предельные параметры разрешенного строительства, реконструкции объектов капитального строительства
			этажей для детских садов– 3. Предельное количество надземных этажей для общеобразовательных организаций, образовательных организаций дополнительного образования детей - 4. Максимальный процент застройки в границах земельного участка – 40 %. Иные предельные параметры не подлежат установлению и определяются в соответствии с СП 118.13330.2022 «Свод правил. Общественные здания и сооружения СНиП 31-06-2009», СП 252.1325800.2016. «Свод правил. Здания дошкольных образовательных организаций. Правила проектирования», СП 251.1325800.2016 «Свод правил. Здания общеобразовательных организаций. Правила проектирования», СП 460.1325800.2019 «Свод правил. Здания образовательных организаций дополнительного образования детей. Правила проектирования»
12	Среднее и высшее профессиональное образование	не подлежат установлению и определяются в соответствии с нормативами градостроительного проектирования, документацией по планировке территории, действующими техническими регламентами, нормами и правилами, требованиями градостроительного и земельного законодательства	Минимальные отступы зданий, строений, сооружений: - от красной линии улицы (границ земельного участка, граничащего с улично-дорожной сетью) в городе – 25 м, в сельских населенных пунктах - 10 м; - от красной линии проезда (границ земельного участка, граничащего с проездом) – 3 м; - до границ земельного участка – 3 м. Предельное количество надземных этажей – 4. Максимальный процент застройки в границах земельного участка – 40 %. Иные предельные параметры не подлежат установлению и определяются в соответствии с СП 118.13330.2022 «Свод правил. Общественные здания и сооружения СНиП 31-06-2009», СП 278.1325800.2016. «Свод правил. Здания образовательных организаций высшего образования. Правила проектирования», СП 279.1325800.2016 «Свод правил. Здания профессиональных образовательных организаций. Правила проектирования»
13	Объекты культурно-досуговой деятельности	не подлежат установлению и определяются в соответствии с нормативами	Минимальные отступы зданий, строений, сооружений: - от красной линии улицы (границ

№ п/п	Вид разрешенного использования земельного участка и объекта капитального строительства	Предельные (минимальные и (или) максимальные) размеры земельных участков	Предельные параметры разрешенного строительства, реконструкции объектов капитального строительства
		градостроительного проектирования, документацией по планировке территории, действующими техническими регламентами, нормами и правилами, требованиями градостроительного и земельного законодательства	земельного участка, граничащего с улично-дорожной сетью) – 5 м; - от красной линии проезда (границ земельного участка, граничащего с проездом) – 3 м; - до границ земельного участка – 3 м. Предельное количество надземных этажей - 3. Максимальный процент застройки в границах земельного участка – 60 %.
14	Парки культуры и отдыха	Не подлежат установлению	Не подлежат установлению
15	Цирки и зверинцы	не подлежат установлению и определяются в соответствии с нормативами градостроительного проектирования, документацией по планировке территории, действующими техническими регламентами, нормами и правилами, требованиями градостроительного и земельного законодательства	Минимальные отступы зданий, строений, сооружений: - от красной линии улицы (границ земельного участка, граничащего с улично-дорожной сетью) – 5 м; - от красной линии проезда (границ земельного участка, граничащего с проездом) – 3 м; - до границ земельного участка – 3 м. Предельная высота – 16 м. Максимальный процент застройки в границах земельного участка – 60 %.
16	Осуществление религиозных обрядов	не подлежат установлению и определяются в соответствии с нормативами градостроительного проектирования, документацией по планировке территории, действующими техническими регламентами, нормами и правилами, требованиями градостроительного и земельного законодательства	Минимальные отступы зданий, строений, сооружений: - от красной линии улицы (границ земельного участка, граничащего с улично-дорожной сетью) – 5 м; - от красной линии проезда (границ земельного участка, граничащего с проездом) – 3 м; - до границ земельного участка – 3 м. Иные предельные параметры не подлежат установлению и определяются в соответствии с СП 391. 1325800.2017. «Свод правил. Храмы православные. Правила проектирования»
17	Религиозное управление и образование	не подлежат установлению и определяются в соответствии с нормативами градостроительного проектирования, документацией по планировке территории, действующими техническими регламентами, нормами и правилами, требованиями градостроительного и земельного законодательства	Минимальные отступы зданий, строений, сооружений: - от красной линии улицы (границ земельного участка, граничащего с улично-дорожной сетью) – 5 м; - от красной линии проезда (границ земельного участка, граничащего с проездом) – 3 м; - до границ земельного участка – 3 м. Иные предельные параметры не подлежат установлению и определяются в соответствии с СП 391. 1325800.2017. «Свод правил. Храмы православные. Правила проектирования»
18	Государственное управление	не подлежат установлению и определяются в соответствии с нормативами градостроительного проектирования,	Минимальные отступы зданий, строений, сооружений: - от красной линии улицы (границ земельного участка, граничащего с улично-дорожной сетью) – 5 м;

№ п/п	Вид разрешенного использования земельного участка и объекта капитального строительства	Предельные (минимальные и (или) максимальные) размеры земельных участков	Предельные параметры разрешенного строительства, реконструкции объектов капитального строительства
		документацией по планировке территории, действующими техническими регламентами, нормами и правилами, требованиями градостроительного и земельного законодательства.	- от красной линии проезда (границ земельного участка, граничащего с проездом) – 3 м; - до границ земельного участка – 3 м. Предельное количество надземных этажей - 3. Максимальный процент застройки в границах земельного участка – 60 %.
19	Проведение научных исследований	не подлежат установлению и определяются в соответствии с нормативами градостроительного проектирования, документацией по планировке территории, действующими техническими регламентами, нормами и правилами, требованиями градостроительного и земельного законодательства	Минимальные отступы зданий, строений, сооружений: - от красной линии улицы (границ земельного участка, граничащего с улично-дорожной сетью) – 5 м; - от красной линии проезда (границ земельного участка, граничащего с проездом) – 3 м; - до границ земельного участка – 3 м. Предельная высота – 16 м. Максимальный процент застройки в границах земельного участка – 60 %.
20	Магазины	не подлежат установлению и определяются в соответствии с нормативами градостроительного проектирования, документацией по планировке территории, действующими техническими регламентами, нормами и правилами, требованиями градостроительного и земельного законодательства	Минимальные отступы зданий, строений, сооружений: - от красной линии улицы (границ земельного участка, граничащего с улично-дорожной сетью) – 5 м; - от красной линии проезда (границ земельного участка, граничащего с проездом) – 3 м; - до границ земельного участка – 3 м. Предельная высота – 16 м. Максимальный процент застройки в границах земельного участка – 60 %.
21	Общественное питание	не подлежат установлению и определяются в соответствии с нормативами градостроительного проектирования, документацией по планировке территории, действующими техническими регламентами, нормами и правилами, требованиями градостроительного и земельного законодательства	Минимальные отступы зданий, строений, сооружений: - от красной линии улицы (границ земельного участка, граничащего с улично-дорожной сетью) – 5 м; - от красной линии проезда (границ земельного участка, граничащего с проездом) – 3 м; - до границ земельного участка – 3 м. Предельная высота – 16 м. Максимальный процент застройки в границах земельного участка – 60 %.
22	Служебные гаражи	не подлежат установлению и определяются в соответствии с нормативами градостроительного проектирования, документацией по планировке территории, действующими техническими регламентами, нормами и правилами, требованиями градостроительного и земельного законодательства	Минимальные отступы зданий, строений, сооружений: - от красной линии улицы (границ земельного участка, граничащего с улично-дорожной сетью) – 5 м; - от красной линии проезда (границ земельного участка, граничащего с проездом) – 3 м; - разрыв от сооружений для хранения легкового автотранспорта до объектов застройки – в соответствии с таблицей 7.1.1 СанПиН 2.2.1/2.1.1.1200-03 «Санитарно-защитные зоны и санитарная

№ п/п	Вид разрешенного использования земельного участка и объекта капитального строительства	Предельные (минимальные и (или) максимальные) размеры земельных участков	Предельные параметры разрешенного строительства, реконструкции объектов капитального строительства
			классификация предприятий, сооружений и иных объектов». Иные предельные параметры не подлежат установлению и определяются в соответствии с СП 42.13330.2016. «Свод правил. Градостроительство. Планировка и застройка городских и сельских поселений. Актуализированная редакция СНиП 2.07.01-89*».
23	Стоянка транспортных средств	не подлежат установлению и определяются в соответствии с нормативами градостроительного проектирования, документацией по планировке территории, действующими техническими регламентами, нормами и правилами, требованиями градостроительного и земельного законодательства.	предельные параметры разрешенного строительства, реконструкции объектов капитального строительства не подлежат установлению и определяются на основании требований земельного и градостроительного законодательства, нормативов градостроительного проектирования, требований технических регламентов, положений национальных стандартов и сводов правил.
24	Обеспечение спортивно-зрелищных мероприятий	не подлежат установлению и определяются в соответствии с нормативами градостроительного проектирования, документацией по планировке территории, действующими техническими регламентами, нормами и правилами, требованиями градостроительного и земельного законодательства	Минимальные отступы зданий, строений, сооружений: -от красной линии улицы (границ земельного участка, граничащего с улично-дорожной сетью) – 5м; - от красной линии проезда (границ земельного участка, граничащего с проездом) – 3 м; - до границ земельного участка – 3 м. Иные предельные параметры не подлежат установлению и определяются в соответствии с СП 332.1325800.2017. «Свод правил. Спортивные сооружения. Правила проектирования», СП 42.13330.2016. «Свод правил. Градостроительство. Планировка и застройка городских и сельских поселений. Актуализированная редакция СНиП 2.07.01-89*», СП 118.13330.2022 «Свод правил. Общественные здания. Правила проектирования»
25	Обеспечение занятий спортом в помещениях	не подлежат установлению и определяются в соответствии с нормативами градостроительного проектирования, документацией по планировке территории, действующими техническими регламентами, нормами и правилами, требованиями градостроительного и земельного законодательства	Минимальные отступы зданий, строений, сооружений: -от красной линии улицы (границ земельного участка, граничащего с улично-дорожной сетью) – 5м; - от красной линии проезда (границ земельного участка, граничащего с проездом) – 3 м; - до границ земельного участка – 3 м. Иные предельные параметры не подлежат установлению и определяются в соответствии с СП 332.1325800.2017. «Свод правил.

№ п/п	Вид разрешенного использования земельного участка и объекта капитального строительства	Предельные (минимальные и (или) максимальные) размеры земельных участков	Предельные параметры разрешенного строительства, реконструкции объектов капитального строительства
			Спортивные сооружения. Правила проектирования», СП 42.13330.2016. «Свод правил. Градостроительство. Планировка и застройка городских и сельских поселений. Актуализированная редакция СНиП 2.07.01-89*», СП 118.13330.2022 «Свод правил. Общественные здания. Правила проектирования»
26	Площадки для занятий спортом	не подлежат установлению и определяются в соответствии с нормативами градостроительного проектирования, документацией по планировке территории, действующими техническими регламентами, нормами и правилами, требованиями градостроительного и земельного законодательства	Минимальные отступы зданий, строений, сооружений: -от красной линии улицы (границ земельного участка, граничащего с улично-дорожной сетью) – 5м; - от красной линии проезда (границ земельного участка, граничащего с проездом) – 3 м; - до границ земельного участка – 3 м. Иные предельные параметры не подлежат установлению и определяются в соответствии с СП 332.1325800.2017. «Свод правил. Спортивные сооружения. Правила проектирования»
27	Обеспечение внутреннего правопорядка	не подлежат установлению и определяются в соответствии с нормативами градостроительного проектирования, документацией по планировке территории, действующими техническими регламентами, нормами и правилами, требованиями градостроительного и земельного законодательства.	Минимальные отступы зданий, строений, сооружений: - от красной линии улицы (границ земельного участка, граничащего с улично-дорожной сетью) – 5 м; - от красной линии проезда (границ земельного участка, граничащего с проездом) – 3 м; - до границ земельного участка – 3 м; - пожарные депо необходимо располагать на участке с отступом от красной линии до фронта выезда пожарных автомобилей – 10 м; -от границ участка пожарного депо до общественных и жилых зданий должно быть не менее 15 м, а до границ земельных участков школ, детских и лечебных учреждений - не менее 30 м. Предельная высота – 16 м. Максимальный процент застройки в границах земельного участка – 60 %.
28	Историко-культурная деятельность	Не подлежат установлению	Не подлежат установлению
29	Улично-дорожная сеть	не подлежат установлению и определяются в соответствии с нормативами градостроительного проектирования, документацией по планировке территории, действующими техническими регламентами, нормами и правилами, требованиями	Для линейных объектов предельные параметры не подлежат установлению и определяются документацией по планировке территории с учетом СП 42.13330.2016. «Свод правил. Градостроительство. Планировка и застройка городских и сельских поселений. Актуализированная редакция СНиП 2.07.01-89*»

№ п/п	Вид разрешенного использования земельного участка и объекта капитального строительства	Предельные (минимальные и (или) максимальные) размеры земельных участков	Предельные параметры разрешенного строительства, реконструкции объектов капитального строительства
		градостроительного и земельного законодательства	
30	Благоустройство территории	Не подлежат установлению	Не подлежат установлению

10.5. Градостроительные регламенты. Производственно-коммунальные зоны (П)

10.5.1. Производственная зона (П1)

10.5.1.1. Производственная зона выделена для обеспечения правовых условий формирования промышленных и производственно-коммунальных предприятий с различными нормативами воздействия на окружающую среду, деятельность которых связана с высокими уровнями шума, загрязнения, интенсивным движением большегрузного автомобильного и железнодорожного транспорта; допускается широкий спектр коммерческих услуг, сопровождающих производственную деятельность. Сочетание различных видов разрешенного использования объектов капитального строительства в единой зоне возможно только при условии соблюдения нормативных санитарных требований.

10.5.1.2. Виды разрешенного использования земельных участков и объектов капитального строительства приведены в Таблице 12.

Таблица 12

Наименование вида разрешенного использования	**Код**
Основные виды разрешенного использования*	
Рыбоводство	1.13
Хранение автотранспорта	2.7.1
Размещение гаражей для собственных нужд	2.7.2
Предоставление коммунальных услуг	3.1.1
Обеспечение деятельности в области гидрометеорологии и смежных с ней областях	3.9.1
Проведение научных исследований	3.9.2
Проведение научных испытаний	3.9.3
Приюты для животных	3.10.2
Заправка транспортных средств	4.9.1.1
Автомобильные мойки	4.9.1.3
Ремонт автомобилей	4.9.1.4
Производственная деятельность	6.0
Недропользование	6.1
Тяжелая промышленность	6.2
Автомобилестроительная промышленность	6.2.1
Легкая промышленность	6.3
Фармацевтическая промышленность	6.3.1
Фарфоро-фаянсовая промышленность	6.3.2
Электронная промышленность	6.3.3
Ювелирная промышленность	6.3.4
Пищевая промышленность	6.4
Нефтехимическая промышленность	6.5
Строительная промышленность	6.6

Энергетика	6.7
Связь	6.8
Склад	6.9
Целлюлозно-бумажная промышленность	6.11
Научно-производственная деятельность	6.12
Размещение автомобильных дорог	7.2.1
Обслуживание перевозок пассажиров	7.2.2
Стоянки транспорта общего пользования	7.2.3
Водный транспорт	7.3
Трубопроводный транспорт	7.5
Специальное пользование водными объектами	11.2
Гидротехнические сооружения	11.3
Улично-дорожная сеть	12.0.1
Специальная деятельность	12.2
Вспомогательные виды разрешенного использования	
Общежития	3.2.4
Амбулаторно-поликлиническое обслуживание	3.4.1
Деловое управление	4.1
Служебные гаражи	4.9
Складские площадки	6.9.1
Благоустройство территории	12.0.2
Условно разрешенные виды разрешенного использования	
Бытовое обслуживание	3.3
Магазины	4.4
Общественное питание	4.6
* при изменении основного вида разрешенного использования для объектов в существующих производственных зонах и коммунальных зонах без специальных разрешений запрещается: - выбор вида разрешенного использования с классом опасности выше; - перевод из объекта не имеющего класс опасности в объект с классом опасности.	

10.5.1.3. Виды разрешенного использования земельных участков и объектов капитального строительства приведены в Таблице 13.

Таблица 13

№ п/п	Вид разрешенного использования земельного участка и объекта капитального строительства	Предельные (минимальные и (или) максимальные) размеры земельных участков	Предельные параметры разрешенного строительства, реконструкции объектов капитального строительства
1	Хранение автотранспорта	Минимальный размер - 10 кв. м. Максимальный размер – не подлежит установлению.	Минимальные отступы зданий, строений, сооружений: - от красной линии улицы (границ земельного участка, граничащего с улично-дорожной сетью) – 5 м; - от красной линии проезда (границ земельного участка, граничащего с проездом) – 3 м; - разрыв от сооружений для хранения легкового автотранспорта до объектов застройки – в соответствии с таблицей 7.1.1 СанПиН 2.2.1/2.1.1.1200-03 «Санитарно-защитные зоны и санитарная классификация предприятий, сооружений и иных объектов». Иные предельные параметры не подлежат установлению и определяются в соответствии с СП

№ п/п	Вид разрешенного использования земельного участка и объекта капитального строительства	Предельные (минимальные и (или) максимальные) размеры земельных участков	Предельные параметры разрешенного строительства, реконструкции объектов капитального строительства
			42.13330.2016. «Свод правил. Градостроительство. Планировка и застройка городских и сельских поселений. Актуализированная редакция СНиП 2.07.01-89*».
2	Размещение гаражей для собственных нужд	Минимальный размер - 10 кв. м. Максимальный размер – не подлежит установлению.	Минимальные отступы зданий, строений, сооружений: - от красной линии улицы (границ земельного участка, граничащего с улично-дорожной сетью) – 5 м; - от красной линии проезда (границ земельного участка, граничащего с проездом) – 3 м; - разрыв от сооружений для хранения легкового автотранспорта до объектов застройки – в соответствии с таблицей 7.1.1 СанПиН 2.2.1/2.1.1.1200-03 «Санитарно-защитные зоны и санитарная классификация предприятий, сооружений и иных объектов». Иные предельные параметры не подлежат установлению и определяются в соответствии с СП 42.13330.2016. «Свод правил. Градостроительство. Планировка и застройка городских и сельских поселений. Актуализированная редакция СНиП 2.07.01-89*».
3	Предоставление коммунальных услуг	не подлежат установлению и определяются в соответствии с нормативами градостроительного проектирования, документацией по планировке территории, действующими техническими регламентами, нормами и правилами, требованиями градостроительного и земельного законодательства	Минимальные отступы зданий, строений, сооружений: - от красной линии улицы (границ земельного участка, граничащего с улично-дорожной сетью) – 5 м; - от красной линии проезда (границ земельного участка, граничащего с проездом) – 3 м; - до границ земельного участка – 3 м. Иные предельные параметры не подлежат установлению и определяются в соответствии с СП 42.13330.2016. «Свод правил. Градостроительство. Планировка и застройка городских и сельских поселений. Актуализированная редакция СНиП 2.07.01-89*».
4	Общежития	не подлежат установлению и определяются в соответствии с нормативами градостроительного проектирования, документацией по планировке территории, действующими техническими регламентами, нормами и правилами, требованиями градостроительного и земельного законодательства.	Минимальные отступы зданий, строений, сооружений: - от красной линии улицы (границ земельного участка, граничащего с улично-дорожной сетью) – 5 м; - от красной линии проезда (границ земельного участка, граничащего с проездом) – 3 м; - до границ земельного участка – 3 м. Предельная высота – 16 м. Максимальный процент застройки в границах земельного участка – 60 %.

№ п/п	Вид разрешенного использования земельного участка и объекта капитального строительства	Предельные (минимальные и (или) максимальные) размеры земельных участков	Предельные параметры разрешенного строительства, реконструкции объектов капитального строительства
5	Бытовое обслуживание	не подлежат установлению и определяются в соответствии с нормативами градостроительного проектирования, документацией по планировке территории, действующими техническими регламентами, нормами и правилами, требованиями градостроительного и земельного законодательства.	Минимальные отступы зданий, строений, сооружений: - от красной линии улицы (границ земельного участка, граничащего с улично-дорожной сетью) – 5 м; - от красной линии проезда (границ земельного участка, граничащего с проездом) – 3 м; - до границ земельного участка – 3 м. Предельная высота – 16 м. Максимальный процент застройки в границах земельного участка – 60 %.
6	Амбулаторно-поликлиническое обслуживание	не подлежат установлению и определяются в соответствии с нормативами градостроительного проектирования, документацией по планировке территории, действующими техническими регламентами, нормами и правилами, требованиями градостроительного и земельного законодательства.	Минимальные отступы зданий, строений, сооружений: - от красной линии улицы (границ земельного участка, граничащего с улично-дорожной сетью) – 5 м; - от красной линии проезда (границ земельного участка, граничащего с проездом) – 3 м; - до границ земельного участка – 3 м. Предельная высота – 16 м. Иные предельные параметры не подлежат установлению и определяются в соответствии с СП 158.13330.2014. «Свод правил. Здания и помещения медицинских организаций. Правила проектирования».
7	Обеспечение деятельности в области гидрометеорологии и смежных с ней областях	не подлежат установлению и определяются в соответствии с нормативами градостроительного проектирования, документацией по планировке территории, действующими техническими регламентами, нормами и правилами, требованиями градостроительного и земельного законодательства	Минимальные отступы зданий, строений, сооружений: - от красной линии улицы (границ земельного участка, граничащего с улично-дорожной сетью) – 5 м; - от красной линии проезда (границ земельного участка, граничащего с проездом) – 3 м; - до границ земельного участка – 3 м. Предельная высота – 16 м. Максимальный процент застройки в границах земельного участка – 60 %.
8	Проведение научных исследований	не подлежат установлению и определяются в соответствии с нормативами градостроительного проектирования, документацией по планировке территории, действующими техническими регламентами, нормами и правилами, требованиями градостроительного и земельного законодательства	Минимальные отступы зданий, строений, сооружений: - от красной линии улицы (границ земельного участка, граничащего с улично-дорожной сетью) – 5 м; - от красной линии проезда (границ земельного участка, граничащего с проездом) – 3 м; - до границ земельного участка – 3 м. Предельная высота – 16 м. Максимальный процент застройки в границах земельного участка – 60 %.
9	Проведение научных испытаний	не подлежат установлению и определяются в соответствии с нормативами градостроительного проектирования,	Минимальные отступы зданий, строений, сооружений: - от красной линии улицы (границ земельного участка, граничащего с улично-дорожной сетью) – 5 м;

№ п/п	Вид разрешенного использования земельного участка и объекта капитального строительства	Предельные (минимальные и (или) максимальные) размеры земельных участков	Предельные параметры разрешенного строительства, реконструкции объектов капитального строительства
		документацией по планировке территории, действующими техническими регламентами, нормами и правилами, требованиями градостроительного и земельного законодательства	- от красной линии проезда (границ земельного участка, граничащего с проездом) – 3 м; - до границ земельного участка – 3 м. Предельная высота – 16 м. Максимальный процент застройки в границах земельного участка – 60 %.
10	Приюты для животных	не подлежат установлению и определяются в соответствии с нормативами градостроительного проектирования, документацией по планировке территории, действующими техническими регламентами, нормами и правилами	Минимальные отступы зданий, строений, сооружений: - от красной линии улицы (границ земельного участка, граничащего с улично-дорожной сетью) – 5 м; - от красной линии проезда (границ земельного участка, граничащего с проездом) – 3 м; - до границ земельного участка – 3 м. Максимальный процент застройки в границах земельного участка – 60 %. Иные предельные параметры не подлежат установлению и определяются в соответствии с СП 42.13330.2016. «Свод правил. Градостроительство. Планировка и застройка городских и сельских поселений. Актуализированная редакция СНиП 2.07.01-89*», СП 492.1325800.2020 «Свод правил. Приюты для животных. Правила проектирования».
11	Деловое управление	не подлежат установлению и определяются в соответствии с нормативами градостроительного проектирования, документацией по планировке территории, действующими техническими регламентами, нормами и правилами, требованиями градостроительного и земельного законодательства	Минимальные отступы зданий, строений, сооружений: - от красной линии улицы (границ земельного участка, граничащего с улично-дорожной сетью) – 5 м; - от красной линии проезда (границ земельного участка, граничащего с проездом) – 3 м; - до границ земельного участка – 3 м. Предельная высота – 16 м. Максимальный процент застройки в границах земельного участка – 60 %.
12	Магазины	не подлежат установлению и определяются в соответствии с нормативами градостроительного проектирования, документацией по планировке территории, действующими техническими регламентами, нормами и правилами, требованиями градостроительного и земельного законодательства	Минимальные отступы зданий, строений, сооружений: - от красной линии улицы (границ земельного участка, граничащего с улично-дорожной сетью) – 5 м; - от красной линии проезда (границ земельного участка, граничащего с проездом) – 3 м; - до границ земельного участка – 3 м. Предельная высота – 16 м. Максимальный процент застройки в границах земельного участка – 60 %.
13	Общественное питание	не подлежат установлению и определяются в соответствии с нормативами градостроительного проектирования,	Минимальные отступы зданий, строений, сооружений: - от красной линии улицы (границ земельного участка, граничащего с улично-дорожной сетью) – 5 м;

№ п/п	Вид разрешенного использования земельного участка и объекта капитального строительства	Предельные (минимальные и (или) максимальные) размеры земельных участков	Предельные параметры разрешенного строительства, реконструкции объектов капитального строительства
		документацией по планировке территории, действующими техническими регламентами, нормами и правилами, требованиями градостроительного и земельного законодательства	- от красной линии проезда (границ земельного участка, граничащего с проездом) – 3 м; - до границ земельного участка – 3 м. Предельная высота – 16 м. Максимальный процент застройки в границах земельного участка – 60 %.
14	Служебные гаражи	не подлежат установлению и определяются в соответствии с нормативами градостроительного проектирования, документацией по планировке территории, действующими техническими регламентами, нормами и правилами, требованиями градостроительного и земельного законодательства	Минимальные отступы зданий, строений, сооружений: - от красной линии улицы (границ земельного участка, граничащего с улично-дорожной сетью) – 5 м; - от красной линии проезда (границ земельного участка, граничащего с проездом) – 3 м; - разрыв от сооружений для хранения легкового автотранспорта до объектов застройки – в соответствии с таблицей 7.1.1 СанПиН 2.2.1/2.1.1.1200-03 «Санитарно-защитные зоны и санитарная классификация предприятий, сооружений и иных объектов». Иные предельные параметры не подлежат установлению и определяются в соответствии с СП 42.13330.2016. «Свод правил. Градостроительство. Планировка и застройка городских и сельских поселений. Актуализированная редакция СНиП 2.07.01-89*».
15	Заправка транспортных средств	не подлежат установлению и определяются в соответствии с нормативами градостроительного проектирования, документацией по планировке территории, действующими техническими регламентами, нормами и правилами, требованиями градостроительного и земельного законодательства	Минимальные отступы зданий, строений, сооружений: - от красной линии улицы (границ земельного участка, граничащего с улично-дорожной сетью) – 5 м; - от красной линии проезда (границ земельного участка, граничащего с проездом) – 3 м. Иные предельные параметры не подлежат установлению и определяются в соответствии с СП 42.13330.2016. «Свод правил. Градостроительство. Планировка и застройка городских и сельских поселений. Актуализированная редакция СНиП 2.07.01-89*».
16	Автомобильные мойки	не подлежат установлению и определяются в соответствии с нормативами градостроительного проектирования, документацией по планировке территории, действующими техническими регламентами, нормами и правилами, требованиями градостроительного и	Минимальные отступы зданий, строений, сооружений: - от красной линии улицы (границ земельного участка, граничащего с улично-дорожной сетью) – 5 м; - от красной линии проезда (границ земельного участка, граничащего с проездом) – 3 м. Иные предельные параметры не подлежат установлению и определяются в соответствии с СП

№ п/п	Вид разрешенного использования земельного участка и объекта капитального строительства	Предельные (минимальные и (или) максимальные) размеры земельных участков	Предельные параметры разрешенного строительства, реконструкции объектов капитального строительства
		земельного законодательства	42.13330.2016. «Свод правил. Градостроительство. Планировка и застройка городских и сельских поселений. Актуализированная редакция СНиП 2.07.01-89*».
17	Ремонт автомобилей	не подлежат установлению и определяются в соответствии с нормативами градостроительного проектирования, документацией по планировке территории, действующими техническими регламентами, нормами и правилами, требованиями градостроительного и земельного законодательства	Минимальные отступы зданий, строений, сооружений: - от красной линии улицы (границ земельного участка, граничащего с улично-дорожной сетью) – 5 м; - от красной линии проезда (границ земельного участка, граничащего с проездом) – 3 м. Иные предельные параметры не подлежат установлению и определяются в соответствии с СП 42.13330.2016. «Свод правил. Градостроительство. Планировка и застройка городских и сельских поселений. Актуализированная редакция СНиП 2.07.01-89*».
18	Склад	не подлежат установлению и определяются в соответствии с нормативами градостроительного проектирования, документацией по планировке территории, действующими техническими регламентами, нормами и правилами, требованиями градостроительного и земельного законодательства	Минимальные отступы зданий, строений, сооружений: - от красной линии улицы (границ земельного участка, граничащего с улично-дорожной сетью) – 5 м; - от красной линии проезда (границ земельного участка, граничащего с проездом) – 3 м. Иные предельные параметры не подлежат установлению и определяются в соответствии с СП 42.13330.2016. «Свод правил. Градостроительство. Планировка и застройка городских и сельских поселений. Актуализированная редакция СНиП 2.07.01-89*».
19	Складские площадки	не подлежат установлению и определяются в соответствии с нормативами градостроительного проектирования, документацией по планировке территории, действующими техническими регламентами, нормами и правилами, требованиями градостроительного и земельного законодательства	Минимальные отступы зданий, строений, сооружений: - от красной линии улицы (границ земельного участка, граничащего с улично-дорожной сетью) – 5 м; - от красной линии проезда (границ земельного участка, граничащего с проездом) – 3 м. Иные предельные параметры не подлежат установлению и определяются в соответствии с СП 42.13330.2016. «Свод правил. Градостроительство. Планировка и застройка городских и сельских поселений. Актуализированная редакция СНиП 2.07.01-89*».

10.5.1.4. Для иных видов разрешенного использования земельных участков и объектов капитального строительства, не указанных в таблице 13, предельные (минимальные и (или) максимальные) размеры земельных участков и предельные параметры разрешенного строительства, реконструкции объектов капитального

строительства не подлежат установлению и определяются на основании требований земельного и градостроительного законодательства, нормативов градостроительного проектирования, требований технических регламентов, положений национальных стандартов и сводов правил, в том числе:

1) СП 42.13330.2016. «Свод правил. Градостроительство. Планировка и застройка городских и сельских поселений. Актуализированная редакция СНиП 2.07.01-89*»;

2) СП 18.13330.2019. «Свод правил. Производственные объекты. Планировочная организация земельного участка (СНиП II-89-80* «Генеральные планы промышленных предприятий»)»;

3) СанПиН 2.2.1/2.1.1.1200-03 «Санитарно-защитные зоны и санитарная классификация предприятий, сооружений и иных объектов».

10.5.1.5. Минимальная площадь земельного участка допускается в размере не менее суммы площади, занимаемой существующим или размещаемым на его территории объектом капитального строительства и требуемых площади озелененных территорий, площади для размещения машино-мест, проездов и иных необходимых в соответствии с настоящими правилами и техническими регламентами вспомогательных объектов, предназначенных для его обслуживания и эксплуатации.

10.5.2. Коммунально-складская зона (П2)

10.5.2.1. Коммунально-складская зона выделена для обеспечения правовых условий использования, строительства и реконструкции объектов капитального строительства коммунально-складского назначения.

10.5.2.2. Виды разрешенного использования земельных участков и объектов капитального строительства приведены в Таблице 14.

Таблица 14

Наименование вида разрешенного использования	**Код**
Основные виды разрешенного использования	
Хранение автотранспорта	2.7.1
Размещение гаражей для собственных нужд	2.7.2
Предоставление коммунальных услуг	3.1.1
Бытовое обслуживание	3.3
Обеспечение деятельности в области гидрометеорологии и смежных с ней областях	3.9.1
Проведение научных исследований	3.9.2
Амбулаторное ветеринарное обслуживание	3.10.1
Рынки	4.3
Магазины	4.4
Служебные гаражи	4.9
Автомобильные мойки	4.9.1.3
Ремонт автомобилей	4.9.1.4
Пищевая промышленность	6.4
Энергетика	6.7
Связь	6.8
Склад	6.9
Складские площадки	6.9.1
Размещение автомобильных дорог	7.2.1
Обслуживание перевозок пассажиров	7.2.2
Стоянки транспорта общего пользования	7.2.3
Трубопроводный транспорт	7.5

Обеспечение внутреннего правопорядка	8.3
Специальное пользование водными объектами	11.2
Улично-дорожная сеть	12.0.1
Вспомогательные виды разрешенного использования	
Деловое управление	4.1
Благоустройство территории	12.0.2
Условно разрешенные виды разрешенного использования	
Общественное питание	4.6
Заправка транспортных средств	4.9.1.1

10.5.2.3. Виды разрешенного использования земельных участков и объектов капитального строительства приведены в Таблице 15.

Таблица 15

№ п/п	Вид разрешенного использования земельного участка и объекта капитального строительства	Предельные (минимальные и (или) максимальные) размеры земельных участков	Предельные параметры разрешенного строительства, реконструкции объектов капитального строительства
1	Хранение автотранспорта	Минимальный размер - 10 кв. м. Максимальный размер – не подлежит установлению.	Минимальные отступы зданий, строений, сооружений: - от красной линии улицы (границ земельного участка, граничащего с улично-дорожной сетью) – 5 м; - от красной линии проезда (границ земельного участка, граничащего с проездом) – 3 м; - разрыв от сооружений для хранения легкового автотранспорта до объектов застройки – в соответствии с таблицей 7.1.1 СанПиН 2.2.1/2.1.1.1200-03 «Санитарно-защитные зоны и санитарная классификация предприятий, сооружений и иных объектов». Иные предельные параметры не подлежат установлению и определяются в соответствии с СП 42.13330.2016. «Свод правил. Градостроительство. Планировка и застройка городских и сельских поселений. Актуализированная редакция СНиП 2.07.01-89*».
2	Размещение гаражей для собственных нужд	Минимальный размер - 10 кв. м. Максимальный размер – 600 кв. м.	Минимальные отступы зданий, строений, сооружений: - от красной линии улицы (границ земельного участка, граничащего с улично-дорожной сетью) – 5 м; - от красной линии проезда (границ земельного участка, граничащего с проездом) – 3 м; - разрыв от сооружений для хранения легкового автотранспорта до объектов застройки – в соответствии с таблицей 7.1.1 СанПиН 2.2.1/2.1.1.1200-03 «Санитарно-защитные зоны и санитарная классификация предприятий, сооружений и иных объектов». Иные предельные параметры не подлежат установлению и определяются в соответствии с СП

№ п/п	Вид разрешенного использования земельного участка и объекта капитального строительства	Предельные (минимальные и (или) максимальные) размеры земельных участков	Предельные параметры разрешенного строительства, реконструкции объектов капитального строительства
			42.13330.2016. «Свод правил. Градостроительство. Планировка и застройка городских и сельских поселений. Актуализированная редакция СНиП 2.07.01-89*».
3	Предоставление коммунальных услуг	не подлежат установлению и определяются в соответствии с нормативами градостроительного проектирования, документацией по планировке территории, действующими техническими регламентами, нормами и правилами, требованиями градостроительного и земельного законодательства	Минимальные отступы зданий, строений, сооружений: - от красной линии улицы (границ земельного участка, граничащего с улично-дорожной сетью) – 5 м; - от красной линии проезда (границ земельного участка, граничащего с проездом) – 3 м; - до границ земельного участка – 3 м. Иные предельные параметры не подлежат установлению и определяются в соответствии с СП 42.13330.2016. «Свод правил. Градостроительство. Планировка и застройка городских и сельских поселений. Актуализированная редакция СНиП 2.07.01-89*».
4	Бытовое обслуживание	не подлежат установлению и определяются в соответствии с нормативами градостроительного проектирования, документацией по планировке территории, действующими техническими регламентами, нормами и правилами, требованиями градостроительного и земельного законодательства.	Минимальные отступы зданий, строений, сооружений: - от красной линии улицы (границ земельного участка, граничащего с улично-дорожной сетью) – 5 м; - от красной линии проезда (границ земельного участка, граничащего с проездом) – 3 м; - до границ земельного участка – 3 м. Предельная высота – 16 м. Максимальный процент застройки в границах земельного участка – 60 %.
5	Обеспечение деятельности в области гидрометеорологии и смежных с ней областях	не подлежат установлению и определяются в соответствии с нормативами градостроительного проектирования, документацией по планировке территории, действующими техническими регламентами, нормами и правилами, требованиями градостроительного и земельного законодательства	Минимальные отступы зданий, строений, сооружений: - от красной линии улицы (границ земельного участка, граничащего с улично-дорожной сетью) – 5 м; - от красной линии проезда (границ земельного участка, граничащего с проездом) – 3 м; - до границ земельного участка – 3 м. Предельная высота – 16 м. Максимальный процент застройки в границах земельного участка – 60 %.
6	Проведение научных исследований	не подлежат установлению и определяются в соответствии с нормативами градостроительного проектирования, документацией по планировке территории, действующими техническими регламентами, нормами и правилами, требованиями градостроительного и земельного законодательства	Минимальные отступы зданий, строений, сооружений: - от красной линии улицы (границ земельного участка, граничащего с улично-дорожной сетью) – 5 м; - от красной линии проезда (границ земельного участка, граничащего с проездом) – 3 м; - до границ земельного участка – 3 м. Предельная высота – 16 м. Максимальный процент застройки в границах земельного участка – 60 %.

№ п/п	Вид разрешенного использования земельного участка и объекта капитального строительства	Предельные (минимальные и (или) максимальные) размеры земельных участков	Предельные параметры разрешенного строительства, реконструкции объектов капитального строительства
7	Амбулаторное ветеринарное обслуживание	не подлежат установлению и определяются в соответствии с нормативами градостроительного проектирования, документацией по планировке территории, действующими техническими регламентами, нормами и правилами, требованиями градостроительного и земельного законодательства	Минимальные отступы зданий, строений, сооружений: - от красной линии улицы (границ земельного участка, граничащего с улично-дорожной сетью) – 5 м; - от красной линии проезда (границ земельного участка, граничащего с проездом) – 3 м; - до границ земельного участка – 3 м; - от красной линии улицы (границ земельного участка, граничащего с магистральной улицей) до зданий поликлиник – 15 м. Предельная высота – 16 м. Максимальный процент застройки в границах земельного участка – 60 %.
8	Деловое управление	не подлежат установлению и определяются в соответствии с нормативами градостроительного проектирования, документацией по планировке территории, действующими техническими регламентами, нормами и правилами, требованиями градостроительного и земельного законодательства	Минимальные отступы зданий, строений, сооружений: - от красной линии улицы (границ земельного участка, граничащего с улично-дорожной сетью) – 5 м; - от красной линии проезда (границ земельного участка, граничащего с проездом) – 3 м; - до границ земельного участка – 3 м. Предельная высота – 16 м. Максимальный процент застройки в границах земельного участка – 60 %.
9	Рынки	не подлежат установлению и определяются в соответствии с нормативами градостроительного проектирования, документацией по планировке территории, действующими техническими регламентами, нормами и правилами, требованиями градостроительного и земельного законодательства.	Минимальные отступы зданий, строений, сооружений: - от красной линии улицы (границ земельного участка, граничащего с улично-дорожной сетью) – 5 м; - от красной линии проезда (границ земельного участка, граничащего с проездом) – 3 м; - до границ земельного участка – 3 м. Иные предельные параметры не подлежат установлению и определяются в соответствии с СП 42.13330.2016. «Свод правил. Градостроительство. Планировка и застройка городских и сельских поселений. Актуализированная редакция СНиП 2.07.01-89*», СП 118.13330.2022 «Общественные здания и сооружения. СНиП 31-06-2009».
10	Магазины	не подлежат установлению и определяются в соответствии с нормативами градостроительного проектирования, документацией по планировке территории, действующими техническими регламентами, нормами и правилами, требованиями	Минимальные отступы зданий, строений, сооружений: - от красной линии улицы (границ земельного участка, граничащего с улично-дорожной сетью) – 5 м; - от красной линии проезда (границ земельного участка, граничащего с проездом) – 3 м; - до границ земельного участка – 3 м. Предельная высота – 16 м.

№ п/п	Вид разрешенного использования земельного участка и объекта капитального строительства	Предельные (минимальные и (или) максимальные) размеры земельных участков	Предельные параметры разрешенного строительства, реконструкции объектов капитального строительства
		градостроительного и земельного законодательства.	Максимальный процент застройки в границах земельного участка – 60 %.
11	Общественное питание	не подлежат установлению и определяются в соответствии с нормативами градостроительного проектирования, документацией по планировке территории, действующими техническими регламентами, нормами и правилами, требованиями градостроительного и земельного законодательства.	Минимальные отступы зданий, строений, сооружений: - от красной линии улицы (границ земельного участка, граничащего с улично-дорожной сетью) – 5 м; - от красной линии проезда (границ земельного участка, граничащего с проездом) – 3 м; - до границ земельного участка – 3 м. Предельная высота – 16 м. Максимальный процент застройки в границах земельного участка – 60 %.
12	Служебные гаражи	не подлежат установлению и определяются в соответствии с нормативами градостроительного проектирования, документацией по планировке территории, действующими техническими регламентами, нормами и правилами, требованиями градостроительного и земельного законодательства	Минимальные отступы зданий, строений, сооружений: - от красной линии улицы (границ земельного участка, граничащего с улично-дорожной сетью) – 5 м; - от красной линии проезда (границ земельного участка, граничащего с проездом) – 3 м; - разрыв от сооружений для хранения легкового автотранспорта до объектов застройки – в соответствии с таблицей 7.1.1 СанПиН 2.2.1/2.1.1.1200-03 «Санитарно-защитные зоны и санитарная классификация предприятий, сооружений и иных объектов». Иные предельные параметры не подлежат установлению и определяются в соответствии с СП 42.13330.2016. «Свод правил. Градостроительство. Планировка и застройка городских и сельских поселений. Актуализированная редакция СНиП 2.07.01-89*».
13	Заправка транспортных средств	не подлежат установлению и определяются в соответствии с нормативами градостроительного проектирования, документацией по планировке территории, действующими техническими регламентами, нормами и правилами, требованиями градостроительного и земельного законодательства	Минимальные отступы зданий, строений, сооружений: - от красной линии улицы (границ земельного участка, граничащего с улично-дорожной сетью) – 5 м; - от красной линии проезда (границ земельного участка, граничащего с проездом) – 3 м. Иные предельные параметры не подлежат установлению и определяются в соответствии с СП 42.13330.2016. «Свод правил. Градостроительство. Планировка и застройка городских и сельских поселений. Актуализированная редакция СНиП 2.07.01-89*».
14	Автомобильные мойки	не подлежат установлению и определяются в соответствии с нормативами градостроительного	Минимальные отступы зданий, строений, сооружений: - от красной линии улицы (границ земельного участка, граничащего с

№ п/п	Вид разрешенного использования земельного участка и объекта капитального строительства	Предельные (минимальные и (или) максимальные) размеры земельных участков	Предельные параметры разрешенного строительства, реконструкции объектов капитального строительства
		проектирования, документацией по планировке территории, действующими техническими регламентами, нормами и правилами, требованиями градостроительного и земельного законодательства	улично-дорожной сетью) – 5 м; - от красной линии проезда (границ земельного участка, граничащего с проездом) – 3 м. Иные предельные параметры не подлежат установлению и определяются в соответствии с СП 42.13330.2016. «Свод правил. Градостроительство. Планировка и застройка городских и сельских поселений. Актуализированная редакция СНиП 2.07.01-89*».
15	Ремонт автомобилей	не подлежат установлению и определяются в соответствии с нормативами градостроительного проектирования, документацией по планировке территории, действующими техническими регламентами, нормами и правилами, требованиями градостроительного и земельного законодательства	Минимальные отступы зданий, строений, сооружений: - от красной линии улицы (границ земельного участка, граничащего с улично-дорожной сетью) – 5 м; - от красной линии проезда (границ земельного участка, граничащего с проездом) – 3 м. Иные предельные параметры не подлежат установлению и определяются в соответствии с СП 42.13330.2016. «Свод правил. Градостроительство. Планировка и застройка городских и сельских поселений. Актуализированная редакция СНиП 2.07.01-89*».
16	Склад	не подлежат установлению и определяются в соответствии с нормативами градостроительного проектирования, документацией по планировке территории, действующими техническими регламентами, нормами и правилами, требованиями градостроительного и земельного законодательства	Минимальные отступы зданий, строений, сооружений: - от красной линии улицы (границ земельного участка, граничащего с улично-дорожной сетью) – 5 м; - от красной линии проезда (границ земельного участка, граничащего с проездом) – 3 м. Иные предельные параметры не подлежат установлению и определяются в соответствии с СП 42.13330.2016. «Свод правил. Градостроительство. Планировка и застройка городских и сельских поселений. Актуализированная редакция СНиП 2.07.01-89*».
17	Складские площадки	не подлежат установлению и определяются в соответствии с нормативами градостроительного проектирования, документацией по планировке территории, действующими техническими регламентами, нормами и правилами, требованиями градостроительного и земельного законодательства	Минимальные отступы зданий, строений, сооружений: - от красной линии улицы (границ земельного участка, граничащего с улично-дорожной сетью) – 5 м; - от красной линии проезда (границ земельного участка, граничащего с проездом) – 3 м. Иные предельные параметры не подлежат установлению и определяются в соответствии с СП 42.13330.2016. «Свод правил. Градостроительство. Планировка и застройка городских и сельских

№ п/п	Вид разрешенного использования земельного участка и объекта капитального строительства	Предельные (минимальные и (или) максимальные) размеры земельных участков	Предельные параметры разрешенного строительства, реконструкции объектов капитального строительства
			поселений. Актуализированная редакция СНиП 2.07.01-89*»
18	Обеспечение внутреннего правопорядка	не подлежат установлению и определяются в соответствии с нормативами градостроительного проектирования, документацией по планировке территории, действующими техническими регламентами, нормами и правилами, требованиями градостроительного и земельного законодательства.	Минимальные отступы зданий, строений, сооружений: - от красной линии улицы (границ земельного участка, граничащего с улично-дорожной сетью) – 5 м; - от красной линии проезда (границ земельного участка, граничащего с проездом) – 3 м; - до границ земельного участка – 3 м; - пожарные депо необходимо располагать на участке с отступом от красной линии до фронта выезда пожарных автомобилей – 10 м; -от границ участка пожарного депо до общественных и жилых зданий должно быть не менее 15 м, а до границ земельных участков школ, детских и лечебных учреждений - не менее 30 м. Предельная высота – 16 м. Максимальный процент застройки в границах земельного участка – 60 %.

10.5.2.4. Для иных видов разрешенного использования земельных участков и объектов капитального строительства, не указанных в таблице 15, предельные (минимальные и (или) максимальные) размеры земельных участков и предельные параметры разрешенного строительства, реконструкции объектов капитального строительства не подлежат установлению и определяются на основании требований земельного и градостроительного законодательства, нормативов градостроительного проектирования, требований технических регламентов, положений национальных стандартов и сводов правил, в том числе:

1) СП 42.13330.2016. «Свод правил. Градостроительство. Планировка и застройка городских и сельских поселений. Актуализированная редакция СНиП 2.07.01-89*»;

2) СП 18.13330.2019. «Свод правил. Производственные объекты. Планировочная организация земельного участка (СНиП II-89-80* «Генеральные планы промышленных предприятий»)»;

3) СанПиН 2.2.1/2.1.1.1200-03 «Санитарно-защитные зоны и санитарная классификация предприятий, сооружений и иных объектов».

10.5.2.5. Минимальная площадь земельного участка допускается в размере не менее суммы площади, занимаемой существующим или размещаемым на его территории объектом капитального строительства, и требуемых площади озелененных территорий, площади для размещения машино-мест, проездов и иных необходимых в соответствии с настоящими правилами и техническими регламентами вспомогательных объектов, предназначенных для его обслуживания и эксплуатации.

10.6. Градостроительные регламенты. Зона инженерной инфраструктуры (И)

10.6.1. Зона инженерной инфраструктуры установлены для размещения и эксплуатации объектов водоснабжения, водоотведения, теплоснабжения,

газоснабжения, электроснабжения, объектов связи и других объектов инженерной инфраструктуры.

10.6.2. Виды разрешенного использования земельных участков и объектов капитального строительства приведены в Таблице 16.

Таблица 16

Наименование вида разрешенного использования	**Код**
Основные виды разрешенного использования	
Предоставление коммунальных услуг	3.1.1
Административные здания организаций, обеспечивающих предоставление коммунальных услуг	3.1.2
Обеспечение деятельности в области гидрометеорологии и смежных с ней областях	3.9.1
Энергетика	6.7
Связь	6.8
Размещение автомобильных дорог	7.2.1
Трубопроводный транспорт	7.5
Специальное пользование водными объектами	11.2
Гидротехнические сооружения	11.3
Улично-дорожная сеть	12.0.1
Вспомогательные виды разрешенного использования	
Служебные гаражи	4.9
Условно разрешенные виды разрешенного использования	
Деловое управление	4.1

10.6.3. Виды разрешенного использования земельных участков и объектов капитального строительства приведены в Таблице 17.

Таблица 17

№ п/п	Вид разрешенного использования земельного участка и объекта капитального строительства	Предельные (минимальные и (или) максимальные) размеры земельных участков	Предельные параметры разрешенного строительства, реконструкции объектов капитального строительства
1	Предоставление коммунальных услуг	не подлежат установлению и определяются в соответствии с нормативами градостроительного проектирования, документацией по планировке территории, действующими техническими регламентами, нормами и правилами, требованиями градостроительного и земельного законодательства	Минимальные отступы зданий, строений, сооружений: - от красной линии улицы (границ земельного участка, граничащего с улично-дорожной сетью) – 5 м; - от красной линии проезда (границ земельного участка, граничащего с проездом) – 3 м; - до границ земельного участка – 3 м. Иные предельные параметры не подлежат установлению и определяются в соответствии с СП 42.13330.2016. «Свод правил. Градостроительство. Планировка и застройка городских и сельских поселений. Актуализированная редакция СНиП 2.07.01-89*».
2	Деловое управление	не подлежат установлению и определяются в соответствии с нормативами градостроительного проектирования, документацией по планировке территории, действующими техническими регламентами, нормами и	Минимальные отступы зданий, строений, сооружений: - от красной линии улицы (границ земельного участка, граничащего с улично-дорожной сетью) – 5 м; - от красной линии проезда (границ земельного участка, граничащего с проездом) – 3 м; - до границ земельного участка – 3 м.

№ п/п	Вид разрешенного использования земельного участка и объекта капитального строительства	Предельные (минимальные и (или) максимальные) размеры земельных участков	Предельные параметры разрешенного строительства, реконструкции объектов капитального строительства
		правилами, требованиями градостроительного и земельного законодательства	Предельная высота – 13 м. Максимальный процент застройки в границах земельного участка – 60 %.
3	Улично-дорожная сеть	не подлежат установлению и определяются в соответствии с нормативами градостроительного проектирования, документацией по планировке территории, действующими техническими регламентами, нормами и правилами, требованиями градостроительного и земельного законодательства	Для линейных объектов предельные параметры не подлежат установлению и определяются документацией по планировке территории с учетом СП 42.13330.2016. «Свод правил. Градостроительство. Планировка и застройка городских и сельских поселений. Актуализированная редакция СНиП 2.07.01-89*»

10.6.4. Для иных видов разрешенного использования земельных участков и объектов капитального строительства, не указанных в таблице 17, предельные (минимальные и (или) максимальные) размеры земельных участков и предельные параметры разрешенного строительства, реконструкции объектов капитального строительства не подлежат установлению. Для определения параметров разрешенного строительства, реконструкции объектов капитального строительства необходимо учитывать требования технических регламентов, положения национальных стандартов и сводов правил, нормативы градостроительного проектирования, требования действующего градостроительного и земельного законодательства.

10.6.5. При размещении зданий, строений и сооружений должны соблюдаться установленные законодательством о пожарной безопасности и законодательством в области обеспечения санитарно-эпидемиологического благополучия населения минимальные нормативные противопожарные и санитарно-эпидемиологические разрывы между зданиями, строениями и сооружениями, в том числе расположенными на соседних земельных участках.

10.6.6. Согласно статье 36 Градостроительного кодекса Российской Федерации на земельные участки в границах линейных объектов действие градостроительного регламента не распространяется. Использование земельных участков, на которые действие градостроительных регламентов не распространяется, определяется уполномоченными органами в соответствии с федеральными законами. Для проектирования и использования инженерной инфраструктуры применяются правила действующих технических регламентов, национальных стандартов и норм.

10.7. Градостроительные регламенты. Зона транспортной инфраструктуры (Т)

10.7.1. Зона размещения объектов автомобильного транспорта установлена для обеспечения правовых условий строительства, реконструкции и эксплуатации объектов автомобильного транспорта, перехватывающих стоянок, транспортно-пересадочных узлов.

10.7.2. Виды разрешенного использования земельных участков и объектов капитального строительства приведены в Таблице 18.

Таблица 18

Наименование вида разрешенного использования	**Код**
Основные виды разрешенного использования	
Предоставление коммунальных услуг	3.1.1

Служебные гаражи	4.9
Заправка транспортных средств	4.9.1.1
Обеспечение дорожного отдыха	4.9.1.2
Автомобильные мойки	4.9.1.3
Ремонт автомобилей	4.9.1.4
Связь	6.8
Размещение автомобильных дорог	7.2.1
Обслуживание перевозок пассажиров	7.2.2
Стоянки транспорта общего пользования	7.2.3
Обеспечение внутреннего порядка	8.3
Улично-дорожная сеть	12.0.1
Вспомогательные виды разрешенного использования	
Складские площадки	6.9.1
Условно разрешенные виды разрешенного использования	
Магазины	4.4
Общественное питание	4.6
Склады	6.9

10.7.3. Виды разрешенного использования земельных участков и объектов капитального строительства приведены в Таблице 19.

Таблица 19

№ п/п	Вид разрешенного использования земельного участка и объекта капитального строительства	Предельные (минимальные и (или) максимальные) размеры земельных участков	Предельные параметры разрешенного строительства, реконструкции объектов капитального строительства
1	Предоставление коммунальных услуг	не подлежат установлению и определяются в соответствии с нормативами градостроительного проектирования, документацией по планировке территории, действующими техническими регламентами, нормами и правилами, требованиями градостроительного и земельного законодательства	Минимальные отступы зданий, строений, сооружений: - от красной линии улицы (границ земельного участка, граничащего с улично-дорожной сетью) – 5 м; - от красной линии проезда (границ земельного участка, граничащего с проездом) – 3 м; - до границ земельного участка – 3 м. Иные предельные параметры не подлежат установлению. Для линейных объектов предельные параметры не подлежат установлению и определяются в соответствии с СП 42.13330.2016. «Свод правил. Градостроительство. Планировка и застройка городских и сельских поселений. Актуализированная редакция СНиП 2.07.01-89*».
2	Магазины	не подлежат установлению и определяются в соответствии с нормативами градостроительного проектирования, документацией по планировке территории, действующими техническими регламентами, нормами и правилами, требованиями градостроительного и земельного законодательства	Минимальные отступы зданий, строений, сооружений: - от красной линии улицы (границ земельного участка, граничащего с улично-дорожной сетью) – 5 м; - от красной линии проезда (границ земельного участка, граничащего с проездом) – 3 м; - до границ земельного участка – 3 м. Предельная высота – 12 м. Максимальный процент застройки в границах земельного участка – 60 %.

№ п/п	Вид разрешенного использования земельного участка и объекта капитального строительства	Предельные (минимальные и (или) максимальные) размеры земельных участков	Предельные параметры разрешенного строительства, реконструкции объектов капитального строительства
3	Общественное питание	не подлежат установлению и определяются в соответствии с нормативами градостроительного проектирования, документацией по планировке территории, действующими техническими регламентами, нормами и правилами, требованиями градостроительного и земельного законодательства	Минимальные отступы зданий, строений, сооружений: - от границ земельного участка, граничащего с улично-дорожной сетью, – 5 м; - от границ земельного участка, граничащего с проездом, – 3 м; - до границ земельного участка – 3 м. Предельная высота – 12 м. Максимальный процент застройки в границах земельного участка – 60 %.
4	Служебные гаражи	не подлежат установлению и определяются в соответствии с нормативами градостроительного проектирования, документацией по планировке территории, действующими техническими регламентами, нормами и правилами, требованиями градостроительного и земельного законодательства	Минимальные отступы зданий, строений, сооружений: - от красной линии улицы (границ земельного участка, граничащего с улично-дорожной сетью) – 5 м; - от красной линии проезда (границ земельного участка, граничащего с проездом) – 3 м; - разрыв от сооружений для хранения легкового автотранспорта до объектов застройки – в соответствии с таблицей 7.1.1 СанПиН 2.2.1/2.1.1.1200-03 «Санитарно-защитные зоны и санитарная классификация предприятий, сооружений и иных объектов». Иные предельные параметры не подлежат установлению и определяются в соответствии с СП 42.13330.2016. «Свод правил. Градостроительство. Планировка и застройка городских и сельских поселений. Актуализированная редакция СНиП 2.07.01-89*».
5	Заправка транспортных средств	не подлежат установлению и определяются в соответствии с нормативами градостроительного проектирования, документацией по планировке территории, действующими техническими регламентами, нормами и правилами, требованиями градостроительного и земельного законодательства	Минимальные отступы зданий, строений, сооружений: - от красной линии улицы (границ земельного участка, граничащего с улично-дорожной сетью) – 5 м; - от красной линии проезда (границ земельного участка, граничащего с проездом) – 3 м. Иные предельные параметры не подлежат установлению и определяются в соответствии с СП 42.13330.2016. «Свод правил. Градостроительство. Планировка и застройка городских и сельских поселений. Актуализированная редакция СНиП 2.07.01-89*», региональными и местными нормативами градостроительного проектирования.
6	Обеспечение дорожного отдыха	не подлежат установлению и определяются в соответствии с нормативами	Минимальные отступы зданий, строений, сооружений: - от красной линии улицы (границ

№ п/п	Вид разрешенного использования земельного участка и объекта капитального строительства	Предельные (минимальные и (или) максимальные) размеры земельных участков	Предельные параметры разрешенного строительства, реконструкции объектов капитального строительства
		градостроительного проектирования, документацией по планировке территории, действующими техническими регламентами, нормами и правилами, требованиями градостроительного и земельного законодательства	земельного участка, граничащего с улично-дорожной сетью) – 5 м; - от красной линии проезда (границ земельного участка, граничащего с проездом) – 3 м. Иные предельные параметры не подлежат установлению и определяются в соответствии с СП 42.13330.2016. «Свод правил. Градостроительство. Планировка и застройка городских и сельских поселений. Актуализированная редакция СНиП 2.07.01-89*», региональными и местными нормативами градостроительного проектирования.
7	Автомобильные мойки	не подлежат установлению и определяются в соответствии с нормативами градостроительного проектирования, документацией по планировке территории, действующими техническими регламентами, нормами и правилами, требованиями градостроительного и земельного законодательства	Минимальные отступы зданий, строений, сооружений: - от красной линии улицы (границ земельного участка, граничащего с улично-дорожной сетью) – 5 м; - от красной линии проезда (границ земельного участка, граничащего с проездом) – 3 м. Иные предельные параметры не подлежат установлению и определяются в соответствии с СП 42.13330.2016. «Свод правил. Градостроительство. Планировка и застройка городских и сельских поселений. Актуализированная редакция СНиП 2.07.01-89*», региональными и местными нормативами градостроительного проектирования.
8	Ремонт автомобилей	не подлежат установлению и определяются в соответствии с нормативами градостроительного проектирования, документацией по планировке территории, действующими техническими регламентами, нормами и правилами, требованиями градостроительного и земельного законодательства	Минимальные отступы зданий, строений, сооружений: - от красной линии улицы (границ земельного участка, граничащего с улично-дорожной сетью) – 5 м; - от красной линии проезда (границ земельного участка, граничащего с проездом) – 3 м. Иные предельные параметры не подлежат установлению и определяются в соответствии с СП 42.13330.2016. «Свод правил. Градостроительство. Планировка и застройка городских и сельских поселений. Актуализированная редакция СНиП 2.07.01-89*», региональными и местными нормативами градостроительного проектирования.

№ п/п	Вид разрешенного использования земельного участка и объекта капитального строительства	Предельные (минимальные и (или) максимальные) размеры земельных участков	Предельные параметры разрешенного строительства, реконструкции объектов капитального строительства
9	Склады	не подлежат установлению и определяются в соответствии с нормативами градостроительного проектирования, документацией по планировке территории, действующими техническими регламентами, нормами и правилами, требованиями градостроительного и земельного законодательства	Минимальные отступы зданий, строений, сооружений: - от красной линии улицы (границ земельного участка, граничащего с улично-дорожной сетью) – 5 м; - от красной линии проезда (границ земельного участка, граничащего с проездом) – 3 м. Иные предельные параметры не подлежат установлению и определяются в соответствии с СП 42.13330.2016. «Свод правил. Градостроительство. Планировка и застройка городских и сельских поселений. Актуализированная редакция СНиП 2.07.01-89*».
10	Складские площадки	не подлежат установлению и определяются в соответствии с нормативами градостроительного проектирования, документацией по планировке территории, действующими техническими регламентами, нормами и правилами, требованиями градостроительного и земельного законодательства	Минимальные отступы зданий, строений, сооружений: - от красной линии улицы (границ земельного участка, граничащего с улично-дорожной сетью) – 5 м; - от красной линии проезда (границ земельного участка, граничащего с проездом) – 3 м. Иные предельные параметры не подлежат установлению и определяются в соответствии с СП 42.13330.2016. «Свод правил. Градостроительство. Планировка и застройка городских и сельских поселений. Актуализированная редакция СНиП 2.07.01-89*».
11	Обеспечение внутреннего порядка	не подлежат установлению и определяются в соответствии с нормативами градостроительного проектирования, документацией по планировке территории, действующими техническими регламентами, нормами и правилами, требованиями градостроительного и земельного законодательства.	Минимальные отступы зданий, строений, сооружений: - от красной линии улицы (границ земельного участка, граничащего с улично-дорожной сетью) – 5 м; - от красной линии проезда (границ земельного участка, граничащего с проездом) – 3 м; - до границ земельного участка – 3 м; - пожарные депо необходимо располагать на участке с отступом от красной линии до фронта выезда пожарных автомобилей – 10 м; -от границ участка пожарного депо до общественных и жилых зданий должно быть не менее 15 м, а до границ земельных участков школ, детских и лечебных учреждений - не менее 30 м. Предельная высота – 16 м. Максимальный процент застройки в границах земельного участка – 70 %.

10.7.4. Для иных видов разрешенного использования земельных участков и объектов капитального строительства, не указанных в таблице 19, предельные (минимальные и (или) максимальные) размеры земельных участков и предельные параметры разрешенного строительства, реконструкции объектов капитального

строительства не подлежат установлению. Для определения параметров разрешенного строительства, реконструкции объектов капитального строительства необходимо учитывать требования технических регламентов, положения национальных стандартов и сводов правил, нормативы градостроительного проектирования, требования действующего градостроительного и земельного законодательства.

10.8. Градостроительные регламенты. Зоны сельскохозяйственного использования

10.8.1. Зона сельскохозяйственного использования (Сх1)

10.8.1.1. Зона сельскохозяйственного использования выделена для ведения сельского хозяйства, в том числе сенокошения и выпаса сельскохозяйственных животных в границах населенных пунктов.

10.8.1.2. Виды разрешенного использования земельных участков и объектов капитального строительства приведены в Таблице 20.

Таблица 20

Наименование вида разрешенного использования	Код
Основные виды разрешенного использования	
Выращивание зерновых и иных сельскохозяйственных культур	1.2
Овощеводство	1.3
Выращивание тонизирующих, лекарственных, цветочных культур	1.4
Садоводство	1.5
Выращивание льна и конопли	1.6
Питомники	1.17
Сенокошение	1.19
Для ведения личного подсобного хозяйства (приусадебный земельный участок)	2.2
Предоставление коммунальных услуг	3.1.1
Улично-дорожная сеть	12.0.1
Благоустройство территории	12.0.2
Запас	12.3
Ведение огородничества	13.1
Ведение садоводства	13.2
Земельные участки общего назначения	13.0
Вспомогательные виды разрешенного использования	
Не устанавливаются	
Условно разрешенные виды разрешенного использования	
Выпас сельскохозяйственных животных	1.20

10.8.1.3. Виды разрешенного использования земельных участков и объектов капитального строительства приведены в Таблице 21.

Таблица 21

№ п/п	Вид разрешенного использования земельного участка и объекта капитального строительства	Предельные (минимальные и (или) максимальные) размеры земельных участков	Предельные параметры разрешенного строительства, реконструкции объектов капитального строительства
1	Для ведения личного подсобного хозяйства (приусадебный земельный участок)	Минимальный размер – 100 кв. м. Максимальный размер – 5000 кв. м	Минимальные отступы зданий, строений, сооружений: - от красной линии улицы (границ земельного участка, граничащего с улично-дорожной сетью) – 5 м; - от красной линии проезда (границ земельного участка, граничащего с проездом) – 3 м;

№ п/п	Вид разрешенного использования земельного участка и объекта капитального строительства	Предельные (минимальные и (или) максимальные) размеры земельных участков	Предельные параметры разрешенного строительства, реконструкции объектов капитального строительства
			- до границ земельного участка – 3 м; - до вспомогательных сооружений без содержания скота и птицы - 1 м; - до вспомогательных сооружений для содержания скота и птицы - 4 м. Предельное количество надземных этажей – 3. Максимальный процент застройки в границах земельного участка – 40 %.
2	Предоставление коммунальных услуг	не подлежат установлению и определяются в соответствии с нормативами градостроительного проектирования, документацией по планировке территории, действующими техническими регламентами, нормами и правилами, требованиями градостроительного и земельного законодательства	Минимальные отступы зданий, строений, сооружений: - от красной линии улицы (границ земельного участка, граничащего с улично-дорожной сетью) – 5 м; - от красной линии проезда (границ земельного участка, граничащего с проездом) – 3 м; - до границ земельного участка – 3 м. Иные предельные параметры не подлежат установлению и определяются в соответствии с СП 42.13330.2016. «Свод правил. Градостроительство. Планировка и застройка городских и сельских поселений. Актуализированная редакция СНиП 2.07.01-89*».
3	Ведение огородничества	Минимальный размер – 200 кв. м. Максимальный размер – 2000 кв. м	Минимальные отступы хозяйственных построек: - от красной линии улицы (границ земельного участка, граничащего с улично-дорожной сетью) – 5 м; - от красной линии проезда (границ земельного участка, граничащего с проездом) – 3 м; - от границ земельного участка до хозяйственных построек – 1 м. Предельная высота хозяйственных построек – 4 м.
4	Ведение садоводства	Минимальный размер – 300 кв. м. Максимальный размер – 1500 кв. м	Минимальные отступы зданий, строений, сооружений: - от красной линии улицы (границ земельного участка, граничащего с улично-дорожной сетью) – 5 м; - от красной линии проезда (границ земельного участка, граничащего с проездом) – 3 м; - от границ земельного участка до основного строения – 3 м; - от границ земельного участка до хозяйственных построек – 1 м. Предельное количество надземных этажей – 3 м. Максимальный процент застройки в границах земельного участка – 20 %. Максимальная высота хозяйственных построек - 4 м.
5	Улично-дорожная сеть	Размеры земельных участков устанавливаются в	Для линейных объектов предельные параметры не подлежат

№ п/п	Вид разрешенного использования земельного участка и объекта капитального строительства	Предельные (минимальные и (или) максимальные) размеры земельных участков	Предельные параметры разрешенного строительства, реконструкции объектов капитального строительства
		соответствии с нормативами градостроительного проектирования, документацией по планировке территории, действующими техническими регламентами, нормами и правилами	установлению и определяются документацией по планировке территории с учетом СП 42.13330.2016. «Свод правил. Градостроительство. Планировка и застройка городских и сельских поселений. Актуализированная редакция СНиП 2.07.01-89*»

10.8.1.4. Для иных видов разрешенного использования земельных участков и объектов капитального строительства, не указанных в таблице 39, предельные (минимальные и (или) максимальные) размеры земельных участков и предельные параметры разрешенного строительства, реконструкции объектов капитального строительства не подлежат установлению и определяются на основании требований технических регламентов, положений национальных стандартов и сводов правил, требований нормативов градостроительного проектирования, требований градостроительного и земельного законодательства.

10.8.1.5. Минимальное количество парковочных мест для хранения индивидуального транспорта определяется в соответствии с региональными и (или) местными нормативами градостроительного проектирования.

10.8.2. Зона, занятая объектами сельскохозяйственного назначения (Сх2)

10.8.2.1. Зона, занятая объектами сельскохозяйственного назначения установлена для ведения сельского хозяйства, в том числе для размещения объектов сельскохозяйственного назначения. Использование и размещение объектов сельскохозяйственного назначения должно осуществляться с учетом класса опасности объектов капитального строительства, а также использования земельных участков на смежной территории.

10.8.2.2. Виды разрешенного использования земельных участков и объектов капитального строительства приведены в Таблице 22.

Таблица 22

Наименование вида разрешенного использования	**Код**
Основные виды разрешенного использования	
Выращивание зерновых и иных сельскохозяйственных культур	1.2
Овощеводство	1.3
Выращивание тонизирующих, лекарственных, цветочных культур	1.4
Садоводство	1.5
Выращивание льна и конопли	1.6
Скотоводство	1.8
Звероводство	1.9
Птицеводство	1.10
Свиноводство	1.11
Пчеловодство	1.12
Рыбоводство	1.13
Научное обеспечение сельского хозяйства	1.14
Хранение и переработка сельскохозяйственной продукции	1.15
Питомники	1.17
Обеспечение сельскохозяйственного производства	1.18
Сенокошение	1.19

Выпас сельскохозяйственных животных	1.20
Предоставление коммунальных услуг	3.1.1
Склад	6.9
Складские площадки	6.9.1
Научно-производственная деятельность	6.12
Железнодорожные пути	7.1.1
Размещение автомобильных дорог	7.2.1
Водный транспорт	7.3
Воздушный транспорт	7.4
Вспомогательные виды разрешенного использования	
Хранение автотранспорта	2.7.1
Общежития	3.2.4
Деловое управление	4.1
Магазины	4.4
Общественное питание	4.6
Служебные гаражи	4.9
Причалы для маломерных судов	5.4
Общее пользование водными объектами	11.1
Специальное пользование водными объектами	11.2
Гидротехнические сооружения	11.3
Условно разрешенные виды разрешенного использования	
Не устанавливаются	

10.8.2.3. Виды разрешенного использования земельных участков и объектов капитального строительства приведены в Таблице 23.

Таблица 23

№ п/п	Вид разрешенного использования земельного участка и объекта капитального строительства	Предельные (минимальные и (или) максимальные) размеры земельных участков	Предельные параметры разрешенного строительства, реконструкции объектов капитального строительства
1	Хранение автотранспорта	Минимальный размер - 10 кв. м. Максимальный размер – не подлежит установлению.	Минимальные отступы зданий, строений, сооружений: - от красной линии улицы (границ земельного участка, граничащего с улично-дорожной сетью) – 5 м; - от красной линии проезда (границ земельного участка, граничащего с проездом) – 3 м; - разрыв от сооружений для хранения легкового автотранспорта до объектов застройки – в соответствии с таблицей 7.1.1 СанПиН 2.2.1/2.1.1.1200-03 «Санитарно-защитные зоны и санитарная классификация предприятий, сооружений и иных объектов». Иные предельные параметры не подлежат установлению и определяются в соответствии с СП 42.13330.2016. «Свод правил. Градостроительство. Планировка и застройка городских и сельских поселений. Актуализированная редакция СНиП 2.07.01-89*».
2	Предоставление коммунальных услуг	не подлежат установлению и определяются в соответствии с нормативами	Минимальные отступы зданий, строений, сооружений: - от красной линии улицы (границ

№ п/п	Вид разрешенного использования земельного участка и объекта капитального строительства	Предельные (минимальные и (или) максимальные) размеры земельных участков	Предельные параметры разрешенного строительства, реконструкции объектов капитального строительства
		градостроительного проектирования, документацией по планировке территории, действующими техническими регламентами, нормами и правилами, требованиями градостроительного и земельного законодательства	земельного участка, граничащего с улично-дорожной сетью) – 5 м; - от красной линии проезда (границ земельного участка, граничащего с проездом) – 3 м; - до границ земельного участка – 3 м. Иные предельные параметры не подлежат установлению и определяются в соответствии с СП 42.13330.2016. «Свод правил. Градостроительство. Планировка и застройка городских и сельских поселений. Актуализированная редакция СНиП 2.07.01-89*».
3	Общежития	не подлежат установлению и определяются в соответствии с нормативами градостроительного проектирования, документацией по планировке территории, действующими техническими регламентами, нормами и правилами, требованиями градостроительного и земельного законодательства.	Минимальные отступы зданий, строений, сооружений: - от красной линии улицы (границ земельного участка, граничащего с улично-дорожной сетью) – 5 м; - от красной линии проезда (границ земельного участка, граничащего с проездом) – 3 м; - до границ земельного участка – 3 м. Предельная высота – 16 м. Максимальный процент застройки в границах земельного участка – 60 %.
4	Деловое управление	не подлежат установлению и определяются в соответствии с нормативами градостроительного проектирования, документацией по планировке территории, действующими техническими регламентами, нормами и правилами, требованиями градостроительного и земельного законодательства	Минимальные отступы зданий, строений, сооружений: - от красной линии улицы (границ земельного участка, граничащего с улично-дорожной сетью) – 5 м; - от красной линии проезда (границ земельного участка, граничащего с проездом) – 3 м; - до границ земельного участка – 3 м. Предельная высота – 16 м. Максимальный процент застройки в границах земельного участка – 60 %.
5	Магазины	не подлежат установлению и определяются в соответствии с нормативами градостроительного проектирования, документацией по планировке территории, действующими техническими регламентами, нормами и правилами, требованиями градостроительного и земельного законодательства	Минимальные отступы зданий, строений, сооружений: - от красной линии улицы (границ земельного участка, граничащего с улично-дорожной сетью) – 5 м; - от красной линии проезда (границ земельного участка, граничащего с проездом) – 3 м; - до границ земельного участка – 3 м. Предельная высота – 16 м. Максимальный процент застройки в границах земельного участка – 60 %.
6	Общественное питание	не подлежат установлению и определяются в соответствии с нормативами градостроительного проектирования, документацией по планировке территории, действующими техническими	Минимальные отступы зданий, строений, сооружений: - от красной линии улицы (границ земельного участка, граничащего с улично-дорожной сетью) – 5 м; - от красной линии проезда (границ земельного участка, граничащего с проездом) – 3 м;

№ п/п	Вид разрешенного использования земельного участка и объекта капитального строительства	Предельные (минимальные и (или) максимальные) размеры земельных участков	Предельные параметры разрешенного строительства, реконструкции объектов капитального строительства
		регламентами, нормами и правилами, требованиями градостроительного и земельного законодательства	- до границ земельного участка – 3 м. Предельная высота – 16 м. Максимальный процент застройки в границах земельного участка – 60 %.
7	Служебные гаражи	не подлежат установлению и определяются в соответствии с нормативами градостроительного проектирования, документацией по планировке территории, действующими техническими регламентами, нормами и правилами, требованиями градостроительного и земельного законодательства	Минимальные отступы зданий, строений, сооружений: - от красной линии улицы (границ земельного участка, граничащего с улично-дорожной сетью) – 5 м; - от красной линии проезда (границ земельного участка, граничащего с проездом) – 3 м; - разрыв от сооружений для хранения легкового автотранспорта до объектов застройки – в соответствии с таблицей 7.1.1 СанПиН 2.2.1/2.1.1.1200-03 «Санитарно-защитные зоны и санитарная классификация предприятий, сооружений и иных объектов». Иные предельные параметры не подлежат установлению и определяются в соответствии с СП 42.13330.2016. «Свод правил. Градостроительство. Планировка и застройка городских и сельских поселений. Актуализированная редакция СНиП 2.07.01-89*».
8	Склад	не подлежат установлению и определяются в соответствии с нормативами градостроительного проектирования, документацией по планировке территории, действующими техническими регламентами, нормами и правилами, требованиями градостроительного и земельного законодательства	Минимальные отступы зданий, строений, сооружений: - от красной линии улицы (границ земельного участка, граничащего с улично-дорожной сетью) – 5 м; - от красной линии проезда (границ земельного участка, граничащего с проездом) – 3 м. Иные предельные параметры не подлежат установлению и определяются в соответствии с СП 42.13330.2016. «Свод правил. Градостроительство. Планировка и застройка городских и сельских поселений. Актуализированная редакция СНиП 2.07.01-89*».
9	Складские площадки	не подлежат установлению и определяются в соответствии с нормативами градостроительного проектирования, документацией по планировке территории, действующими техническими регламентами, нормами и правилами, требованиями градостроительного и земельного законодательства	Минимальные отступы зданий, строений, сооружений: - от красной линии улицы (границ земельного участка, граничащего с улично-дорожной сетью) – 5 м; - от красной линии проезда (границ земельного участка, граничащего с проездом) – 3 м. Иные предельные параметры не подлежат установлению и определяются в соответствии с СП 42.13330.2016. «Свод правил. Градостроительство. Планировка и застройка городских и сельских

№ п/п	Вид разрешенного использования земельного участка и объекта капитального строительства	Предельные (минимальные и (или) максимальные) размеры земельных участков	Предельные параметры разрешенного строительства, реконструкции объектов капитального строительства
			поселений. Актуализированная редакция СНиП 2.07.01-89*».

10.8.2.3. Для иных видов разрешенного использования земельных участков и объектов капитального строительства, не указанных в таблице 23, предельные (минимальные и (или) максимальные) размеры земельных участков и предельные параметры разрешенного строительства, реконструкции объектов капитального строительства не подлежат установлению и определяются на основании требований технических регламентов, положений национальных стандартов и сводов правил, требований нормативов градостроительного проектирования, требований градостроительного и земельного законодательства.

10.8.3. Зона сельскохозяйственного назначения (Сх3)

10.8.3.1. Зона сельскохозяйственного назначения выделена для ведения сельского хозяйства, в том числе сенокошения и выпаса сельскохозяйственных животных вне границ населенного пункта.

10.8.3.2. Виды разрешенного использования земельных участков и объектов капитального строительства приведены в Таблице 24.

Таблица 24

Наименование вида разрешенного использования	**Код**
Основные виды разрешенного использования	
Выращивание зерновых и иных сельскохозяйственных культур	1.2
Овощеводство	1.3
Выращивание тонизирующих, лекарственных, цветочных культур	1.4
Садоводство	1.5
Выращивание льна и конопли	1.6
Пчеловодство	1.12
Научное обеспечение сельского хозяйства**	1.14
Ведение личного подсобного хозяйства на полевых участках	1.16
Питомники	1.17
Сенокошение	1.19
Выпас сельскохозяйственных животных	1.20
Предоставление коммунальных услуг	3.1.1
Запас	12.3
Вспомогательные виды разрешенного использования	
Не устанавливаются	
Условно разрешенные виды разрешенного использования	
Обеспечение сельскохозяйственного производства	1.18
** осуществление хозяйственной деятельности с учетом требований санитарной защиты в соответствии с действующими нормами и правилами	

10.8.3.3. Виды разрешенного использования земельных участков и объектов капитального строительства приведены в Таблице 25.

Таблица 25

№ п/п	Вид разрешенного использования земельного участка и объекта капитального строительства	Предельные (минимальные и (или) максимальные) размеры земельных участков	Предельные параметры разрешенного строительства, реконструкции объектов капитального строительства
1	Предоставление	не подлежат установлению и	Минимальные отступы зданий,

№ п/п	Вид разрешенного использования земельного участка и объекта капитального строительства	Предельные (минимальные и (или) максимальные) размеры земельных участков	Предельные параметры разрешенного строительства, реконструкции объектов капитального строительства
	коммунальных услуг	определяются в соответствии с нормативами градостроительного проектирования, документацией по планировке территории, действующими техническими регламентами, нормами и правилами, требованиями градостроительного и земельного законодательства	строений, сооружений: - от красной линии улицы (границ земельного участка, граничащего с улично-дорожной сетью) – 5 м; - от красной линии проезда (границ земельного участка, граничащего с проездом) – 3 м; - до границ земельного участка – 3 м. Иные предельные параметры не подлежат установлению и определяются в соответствии с СП 42.13330.2016. «Свод правил. Градостроительство. Планировка и застройка городских и сельских поселений. Актуализированная редакция СНиП 2.07.01-89*».

10.8.3.4. Для иных видов разрешенного использования земельных участков и объектов капитального строительства, не указанных в таблице 25, предельные (минимальные и (или) максимальные) размеры земельных участков и предельные параметры разрешенного строительства, реконструкции объектов капитального строительства не подлежат установлению и определяются на основании требований технических регламентов, положений национальных стандартов и сводов правил, требований нормативов градостроительного проектирования, требований градостроительного и земельного законодательства.

10.8.4. Зона садоводческих или огороднических некоммерческих товариществ (Сх4)

10.8.4.1. Зона садоводческих или огороднических некоммерческих товариществ выделена для обеспечения правовых условий строительства, реконструкции и эксплуатации садовых домов, формирования территорий, используемых в целях удовлетворения потребностей населения в выращивании фруктов и овощей, а также отдыха.

10.8.4.2. Виды разрешенного использования земельных участков и объектов капитального строительства приведены в Таблице 26.

Таблица 26

Наименование вида разрешенного использования	Код
Основные виды разрешенного использования	
Предоставление коммунальных услуг	3.1.1
Земельные участки общего назначения	13.0
Ведение огородничества	13.1
Ведение садоводства	13.2
Для ведения личного подсобного хозяйства (приусадебный земельный участок)	2.2
Улично-дорожная сеть	12.0.1
Запас	12.3
Вспомогательные виды разрешенного использования	
Благоустройство территории	12.0.2
Условно разрешенные виды разрешенного использования	
Амбулаторно-поликлиническое обслуживание	3.4.1

Амбулаторное ветеринарное обслуживание	3.10.1
Магазины	4.4
Площадки для занятий спортом	5.1.3
Обеспечение внутреннего правопорядка	8.3

10.8.4.3. Виды разрешенного использования земельных участков и объектов капитального строительства приведены в Таблице 27.

Таблица 27

№ п/п	Вид разрешенного использования земельного участка и объекта капитального строительства	Предельные (минимальные и (или) максимальные) размеры земельных участков	Предельные параметры разрешенного строительства, реконструкции объектов капитального строительства
1	Для ведения личного подсобного хозяйства (приусадебный земельный участок)	Минимальный размер – 100 кв. м. Максимальный размер – 5000 кв. м	Минимальные отступы зданий, строений, сооружений: - от красной линии улицы (границ земельного участка, граничащего с улично-дорожной сетью) – 5 м; - от красной линии проезда (границ земельного участка, граничащего с проездом) – 3 м; - до границ земельного участка – 3 м; - до вспомогательных сооружений без содержания скота и птицы - 1 м; - до вспомогательных сооружений для содержания скота и птицы - 4 м. Предельное количество надземных этажей – 3. Максимальный процент застройки в границах земельного участка – 40 %.
2	Предоставление коммунальных услуг	не подлежат установлению и определяются в соответствии с нормативами градостроительного проектирования, документацией по планировке территории, действующими техническими регламентами, нормами и правилами, требованиями градостроительного и земельного законодательства.	Минимальные отступы зданий, строений, сооружений: - от красной линии улицы (границ земельного участка, граничащего с улично-дорожной сетью) – 5 м; - от красной линии проезда (границ земельного участка, граничащего с проездом) – 3 м; - до границ земельного участка – 3 м. Иные предельные параметры не подлежат установлению. Для линейных объектов предельные параметры не подлежат установлению и определяются документацией по планировке территории с учетом СП 42.13330.2016. «Свод правил. Градостроительство. Планировка и застройка городских и сельских поселений. Актуализированная редакция СНиП 2.07.01-89*»
3	Амбулаторно-поликлиническое обслуживание	не подлежат установлению и определяются в соответствии с нормативами градостроительного проектирования, документацией по планировке территории, действующими техническими регламентами, нормами и правилами, требованиями градостроительного и	Минимальные отступы зданий, строений, сооружений: - от красной линии улицы (границ земельного участка, граничащего с улично-дорожной сетью) – 5 м; - от красной линии проезда (границ земельного участка, граничащего с проездом) – 3 м; - до границ земельного участка – 3 м. Предельная высота – 13. Иные предельные параметры не

№ п/п	Вид разрешенного использования земельного участка и объекта капитального строительства	Предельные (минимальные и (или) максимальные) размеры земельных участков	Предельные параметры разрешенного строительства, реконструкции объектов капитального строительства
		земельного законодательства.	подлежат установлению и определяются в соответствии с СП 158.13330.2014 «Свод правил. Здания и помещения медицинских организаций. Правила проектирования».
4	Амбулаторное ветеринарное обслуживание	не подлежат установлению и определяются в соответствии с нормативами градостроительного проектирования, документацией по планировке территории, действующими техническими регламентами, нормами и правилами, требованиями градостроительного и земельного законодательства.	Минимальные отступы зданий, строений, сооружений: - от красной линии улицы (границ земельного участка, граничащего с улично-дорожной сетью) – 5 м; - от красной линии проезда (границ земельного участка, граничащего с проездом) – 3 м; - до границ земельного участка – 3 м Предельная высота – 16 м. Максимальный процент застройки в границах земельного участка – 60 %.
5	Магазины	не подлежат установлению и определяются в соответствии с нормативами градостроительного проектирования, документацией по планировке территории, действующими техническими регламентами, нормами и правилами, требованиями градостроительного и земельного законодательства.	Минимальные отступы зданий, строений, сооружений: - от красной линии улицы (границ земельного участка, граничащего с улично-дорожной сетью) – 5 м; - от красной линии проезда (границ земельного участка, граничащего с проездом) – 3 м; - до границ земельного участка – 3 м. Предельная высота – 13 м. Максимальный процент застройки в границах земельного участка – 60 %.
6	Площадки для занятий спортом	не подлежат установлению и определяются в соответствии с нормативами градостроительного проектирования, документацией по планировке территории, действующими техническими регламентами, нормами и правилами, требованиями градостроительного и земельного законодательства.	Минимальные отступы зданий, строений, сооружений: - от красной линии улицы (границ земельного участка, граничащего с улично-дорожной сетью) – 5 м; - от красной линии проезда (границ земельного участка, граничащего с проездом) – 3 м; - до границ земельного участка – 3 м. Иные предельные параметры не подлежат установлению и определяются в соответствии с СП 332.1325800.2017. «Свод правил. Спортивные сооружения. Правила проектирования», СП 42.13330.2016. «Свод правил. Градостроительство. Планировка и застройка городских и сельских поселений. Актуализированная редакция СНиП 2.07.01-89*».
7	Обеспечение внутреннего правопорядка	не подлежат установлению и определяются в соответствии с нормативами градостроительного проектирования, документацией по планировке территории, действующими	Минимальные отступы зданий, строений, сооружений: - от красной линии улицы (границ земельного участка, граничащего с улично-дорожной сетью) – 5 м; - от красной линии проезда (границ земельного участка, граничащего с

№ п/п	Вид разрешенного использования земельного участка и объекта капитального строительства	Предельные (минимальные и (или) максимальные) размеры земельных участков	Предельные параметры разрешенного строительства, реконструкции объектов капитального строительства
		техническими регламентами, нормами и правилами, требованиями градостроительного и земельного законодательства.	проездом) – 3 м; - до границ земельного участка – 3 м; - пожарные депо необходимо располагать на участке с отступом от красной линии до фронта выезда пожарных автомобилей – 10 м; -от границ участка пожарного депо до общественных и жилых зданий должно быть не менее 15 м, а до границ земельных участков школ, детских и лечебных учреждений - не менее 30 м. Предельная высота – 13 м. Максимальный процент застройки в границах земельного участка – 60 %.
8	Ведение огородничества	Минимальный размер – 200 кв. м. Максимальный размер – 2000 кв. м	Минимальные отступы хозяйственных построек: - от красной линии улицы (границ земельного участка, граничащего с улично-дорожной сетью) – 5 м; - от красной линии проезда (границ земельного участка, граничащего с проездом) – 3 м; - от границ земельного участка до хозяйственных построек – 1 м. Предельная высота хозяйственных построек – 4 м.
9	Ведение садоводства	Минимальный размер – 300 кв. м. Максимальный размер – 1500 кв. м	Минимальные отступы зданий, строений, сооружений: - от красной линии улицы (границ земельного участка, граничащего с улично-дорожной сетью) – 5 м; - от красной линии проезда (границ земельного участка, граничащего с проездом) – 3 м; - от границ земельного участка до основного строения – 3 м; - от границ земельного участка до хозяйственных построек – 1 м. Предельное количество надземных этажей – 3 м. Максимальный процент застройки в границах земельного участка – 20 %. Максимальная высота хозяйственных построек - 4 м.
10	Улично-дорожная сеть	не подлежат установлению и определяются в соответствии с нормативами градостроительного проектирования, документацией по планировке территории, действующими техническими регламентами, нормами и правилами, требованиями градостроительного и земельного законодательства.	Не подлежат установлению Для линейных объектов предельные параметры не подлежат установлению и определяются документацией по планировке территории с учетом СП 42.13330.2016. «Свод правил. Градостроительство. Планировка и застройка городских и сельских поселений. Актуализированная редакция СНиП 2.07.01-89*»
11	Благоустройство	Не подлежат установлению	Не подлежат установлению

№ п/п	Вид разрешенного использования земельного участка и объекта капитального строительства	Предельные (минимальные и (или) максимальные) размеры земельных участков	Предельные параметры разрешенного строительства, реконструкции объектов капитального строительства
	территории		
12	Земельные участки общего назначения	Не подлежат установлению	Не подлежат установлению
13	Запас	Не подлежат установлению	Не подлежат установлению

10.8.4.4. Минимальное количество парковочных мест для хранения индивидуального транспорта определяется в соответствии с региональными и (или) местными нормативами градостроительного проектирования.

10.9. Градостроительные регламенты. Зоны рекреационного назначения

10.9.1. Зона озелененных территорий общего пользования (Р1)

10.9.1.1. Зона озелененных территорий общего пользования установлена для обеспечения сохранения и использования территорий озеленения в целях проведения досуга населения и создания экологически чистой окружающей среды в интересах здоровья населения, сохранения и воспроизводства зеленых насаждений, их рационального использования.

10.9.1.2. Виды разрешенного использования земельных участков и объектов капитального строительства приведены в Таблице 28.

Таблица 28

Наименование вида разрешенного использования	**Код**
Основные виды разрешенного использования	
Парки культуры и отдыха	3.6.2
Площадки для занятий спортом	5.1.3
Природно-познавательный туризм	5.2
Деятельность по особой охране и изучению природы	9.0
Охрана природных территорий	9.1
Историко-культурная деятельность	9.3
Общее пользование водными объектами	11.1
Улично-дорожная сеть	12.0.1
Благоустройство территории	12.0.2
Вспомогательные виды разрешенного использования	
Предоставление коммунальных услуг	3.1.1
Обеспечение внутреннего правопорядка	8.3
Условно разрешенные виды разрешенного использования	
Магазины	4.4
Общественное питание	4.6
Причалы для маломерных судов	5.4

10.9.1.3. Виды разрешенного использования земельных участков и объектов капитального строительства приведены в Таблице 29.

Таблица 29

№ п/п	Вид разрешенного использования земельного участка и объекта капитального строительства	Предельные (минимальные и (или) максимальные) размеры земельных участков	Предельные параметры разрешенного строительства, реконструкции объектов капитального строительства
1	Площадки для занятий спортом	не подлежат установлению и определяются в соответствии с нормативами	Минимальные отступы зданий, строений, сооружений: -от красной линии улицы (границ

№ п/п	Вид разрешенного использования земельного участка и объекта капитального строительства	Предельные (минимальные и (или) максимальные) размеры земельных участков	Предельные параметры разрешенного строительства, реконструкции объектов капитального строительства
		градостроительного проектирования, документацией по планировке территории, действующими техническими регламентами, нормами и правилами, требованиями градостроительного и земельного законодательства	земельного участка, граничащего с улично-дорожной сетью) – 5м; - от красной линии проезда (границ земельного участка, граничащего с проездом) – 3 м; - до границ земельного участка – 3 м. Иные предельные параметры не подлежат установлению и определяются в соответствии с СП 332.1325800.2017. «Свод правил. Спортивные сооружения. Правила проектирования»
2	Предоставление коммунальных услуг	не подлежат установлению и определяются в соответствии с нормативами градостроительного проектирования, документацией по планировке территории, действующими техническими регламентами, нормами и правилами, требованиями градостроительного и земельного законодательства	Минимальные отступы зданий, строений, сооружений: - от красной линии улицы (границ земельного участка, граничащего с улично-дорожной сетью) – 5 м; - от красной линии проезда (границ земельного участка, граничащего с проездом) – 3 м; - до границ земельного участка – 3 м. Иные предельные параметры не подлежат установлению и определяются в соответствии с СП 42.13330.2016. «Свод правил. Градостроительство. Планировка и застройка городских и сельских поселений. Актуализированная редакция СНиП 2.07.01-89*».
3	Общественное питание	не подлежат установлению и определяются в соответствии с нормативами градостроительного проектирования, документацией по планировке территории, действующими техническими регламентами, нормами и правилами, требованиями градостроительного и земельного законодательства	Минимальные отступы зданий, строений, сооружений: - от красной линии улицы (границ земельного участка, граничащего с улично-дорожной сетью) – 5 м; - от красной линии проезда (границ земельного участка, граничащего с проездом) – 3 м; - до границ земельного участка – 3 м. Предельная высота – 12 м. Максимальный процент застройки в границах земельного участка – 60 %.
4	Магазины	не подлежат установлению и определяются в соответствии с нормативами градостроительного проектирования, документацией по планировке территории, действующими техническими регламентами, нормами и правилами, требованиями градостроительного и земельного законодательства	Минимальные отступы зданий, строений, сооружений: - от красной линии улицы (границ земельного участка, граничащего с улично-дорожной сетью) – 5 м; - от красной линии проезда (границ земельного участка, граничащего с проездом) – 3 м; - до границ земельного участка – 3 м. Предельная высота – 12 м. Максимальный процент застройки в границах земельного участка – 60 %.
5	Обеспечение внутреннего правопорядка	не подлежат установлению и определяются в соответствии с нормативами градостроительного проектирования,	Минимальные отступы зданий, строений, сооружений: - от красной линии улицы (границ земельного участка, граничащего с улично-дорожной сетью) – 5 м;

№ п/п	Вид разрешенного использования земельного участка и объекта капитального строительства	Предельные (минимальные и (или) максимальные) размеры земельных участков	Предельные параметры разрешенного строительства, реконструкции объектов капитального строительства
		документацией по планировке территории, действующими техническими регламентами, нормами и правилами, требованиями градостроительного и земельного законодательства.	- от красной линии проезда (границ земельного участка, граничащего с проездом) – 3 м; - до границ земельного участка – 3 м; - пожарные депо необходимо располагать на участке с отступом от красной линии до фронта выезда пожарных автомобилей – 10 м; -от границ участка пожарного депо до общественных и жилых зданий должно быть не менее 15 м, а до границ земельных участков школ, детских и лечебных учреждений - не менее 30 м. Предельная высота – 12 м. Максимальный процент застройки в границах земельного участка – 60 %.

10.9.1.4. Для иных видов разрешенного использования земельных участков и объектов капитального строительства, не указанных в таблице 29, предельные (минимальные и (или) максимальные) размеры земельных участков и предельные параметры разрешенного строительства, реконструкции объектов капитального строительства не подлежат установлению и определяются на основании требований технических регламентов, положений национальных стандартов и сводов правил, требований нормативов градостроительного проектирования, требований градостроительного и земельного законодательства.

10.9.2. Зона объектов отдыха и туризма (Р2)

10.9.2.1. Зона объектов отдыха и туризма установлена для обеспечения правовых условий строительства, реконструкции и эксплуатации объектов рекреации, массового отдыха, туризма, отдыха выходного дня, а также сопутствующей инфраструктуры.

10.9.2.2. Виды разрешенного использования земельных участков и объектов капитального строительства приведены в Таблице 30.

Таблица 30

Наименование вида разрешенного использования	**Код**
Основные виды разрешенного использования	
Передвижное жилье	2.4
Предоставление коммунальных услуг	3.1.1
Общественное питание	4.6
Обеспечение спортивно-зрелищных мероприятий	5.1.1
Обеспечение занятий спортом в помещениях	5.1.2
Площадки для занятий спортом	5.1.3
Оборудованные площадки для занятий спортом	5.1.4
Водный спорт	5.1.5
Авиационный спорт	5.1.6
Спортивные базы	5.1.7
Природно-познавательный туризм	5.2
Туристическое обслуживание	5.2.1
Охота и рыбалка	5.3
Причалы для маломерных судов	5.4

Поля для гольфа и конных прогулок	5.5
Историко-культурная деятельность	9.3
Общее пользование водными объектами	11.1
Улично-дорожная сеть	12.0.1
Благоустройство территории	12.0.2
Вспомогательные виды разрешенного использования	
Не устанавливаются	
Условно разрешенные виды разрешенного использования	
Магазины	4.4
Развлекательные мероприятия	4.8.1
Служебные гаражи	4.9

10.9.2.3. Виды разрешенного использования земельных участков и объектов капитального строительства приведены в Таблице 31.

Таблица 31

№ п/п	Вид разрешенного использования земельного участка и объекта капитального строительства	Предельные (минимальные и (или) максимальные) размеры земельных участков	Предельные параметры разрешенного строительства, реконструкции объектов капитального строительства
1	Предоставление коммунальных услуг	не подлежат установлению и определяются в соответствии с нормативами градостроительного проектирования, документацией по планировке территории, действующими техническими регламентами, нормами и правилами, требованиями градостроительного и земельного законодательства	Минимальные отступы зданий, строений, сооружений: - от красной линии улицы (границ земельного участка, граничащего с улично-дорожной сетью) – 5 м; - от красной линии проезда (границ земельного участка, граничащего с проездом) – 3 м; - до границ земельного участка – 3 м. Иные предельные параметры не подлежат установлению и определяются в соответствии с СП 42.13330.2016. «Свод правил. Градостроительство. Планировка и застройка городских и сельских поселений. Актуализированная редакция СНиП 2.07.01-89*».
2	Общественное питание	не подлежат установлению и определяются в соответствии с нормативами градостроительного проектирования, документацией по планировке территории, действующими техническими регламентами, нормами и правилами, требованиями градостроительного и земельного законодательства	Минимальные отступы зданий, строений, сооружений: - от красной линии улицы (границ земельного участка, граничащего с улично-дорожной сетью) – 5 м; - от красной линии проезда (границ земельного участка, граничащего с проездом) – 3 м; - до границ земельного участка – 3 м. Предельная высота – 12 м. Максимальный процент застройки в границах земельного участка – 60 %.
3	Обеспечение спортивно-зрелищных мероприятий	не подлежат установлению и определяются в соответствии с нормативами градостроительного проектирования, документацией по планировке территории, действующими техническими регламентами, нормами и правилами, требованиями градостроительного и	Минимальные отступы зданий, строений, сооружений: -от красной линии улицы (границ земельного участка, граничащего с улично-дорожной сетью) – 5м; - от красной линии проезда (границ земельного участка, граничащего с проездом) – 3 м; - до границ земельного участка – 3 м. Иные предельные параметры не подлежат установлению и

№ п/п	Вид разрешенного использования земельного участка и объекта капитального строительства	Предельные (минимальные и (или) максимальные) размеры земельных участков	Предельные параметры разрешенного строительства, реконструкции объектов капитального строительства
		земельного законодательства	определяются в соответствии с СП 332.1325800.2017. «Свод правил. Спортивные сооружения. Правила проектирования»
4	Обеспечение занятий спортом в помещениях	не подлежат установлению и определяются в соответствии с нормативами градостроительного проектирования, документацией по планировке территории, действующими техническими регламентами, нормами и правилами, требованиями градостроительного и земельного законодательства	Минимальные отступы зданий, строений, сооружений: -от красной линии улицы (границ земельного участка, граничащего с улично-дорожной сетью) – 5м; - от красной линии проезда (границ земельного участка, граничащего с проездом) – 3 м; - до границ земельного участка – 3 м. Иные предельные параметры не подлежат установлению и определяются в соответствии с СП 332.1325800.2017. «Свод правил. Спортивные сооружения. Правила проектирования»
5	Площадки для занятий спортом	не подлежат установлению и определяются в соответствии с нормативами градостроительного проектирования, документацией по планировке территории, действующими техническими регламентами, нормами и правилами, требованиями градостроительного и земельного законодательства	Минимальные отступы зданий, строений, сооружений: -от красной линии улицы (границ земельного участка, граничащего с улично-дорожной сетью) – 5м; - от красной линии проезда (границ земельного участка, граничащего с проездом) – 3 м; - до границ земельного участка – 3 м. Иные предельные параметры не подлежат установлению и определяются в соответствии с СП 332.1325800.2017. «Свод правил. Спортивные сооружения. Правила проектирования»
6	Оборудованные площадки для занятий спортом	не подлежат установлению и определяются в соответствии с нормативами градостроительного проектирования, документацией по планировке территории, действующими техническими регламентами, нормами и правилами, требованиями градостроительного и земельного законодательства	Минимальные отступы зданий, строений, сооружений: -от красной линии улицы (границ земельного участка, граничащего с улично-дорожной сетью) – 5м; - от красной линии проезда (границ земельного участка, граничащего с проездом) – 3 м; - до границ земельного участка – 3 м. Иные предельные параметры не подлежат установлению и определяются в соответствии с СП 332.1325800.2017. «Свод правил. Спортивные сооружения. Правила проектирования»
7	Спортивные базы	не подлежат установлению и определяются в соответствии с нормативами градостроительного проектирования, документацией по планировке территории, действующими техническими регламентами, нормами и	Минимальные отступы зданий, строений, сооружений: -от красной линии улицы (границ земельного участка, граничащего с улично-дорожной сетью) – 5м; - от красной линии проезда (границ земельного участка, граничащего с проездом) – 3 м; - до границ земельного участка – 3 м.

№ п/п	Вид разрешенного использования земельного участка и объекта капитального строительства	Предельные (минимальные и (или) максимальные) размеры земельных участков	Предельные параметры разрешенного строительства, реконструкции объектов капитального строительства
		правилами, требованиями градостроительного и земельного законодательства	Иные предельные параметры не подлежат установлению и определяются в соответствии с СП 332.1325800.2017. «Свод правил. Спортивные сооружения. Правила проектирования»
8	Туристическое обслуживание	не подлежат установлению и определяются в соответствии с нормативами градостроительного проектирования, документацией по планировке территории, действующими техническими регламентами, нормами и правилами, требованиями градостроительного и земельного законодательства	Минимальные отступы зданий, строений, сооружений: - от красной линии улицы (границ земельного участка, граничащего с улично-дорожной сетью) – 5 м; - от красной линии проезда (границ земельного участка, граничащего с проездом) – 3 м; - до границ земельного участка – 3 м. Предельная высота – 12 м. Максимальный процент застройки в границах земельного участка – 60 %.
9	Улично-дорожная сеть	не подлежат установлению и определяются в соответствии с нормативами градостроительного проектирования, документацией по планировке территории, действующими техническими регламентами, нормами и правилами, требованиями градостроительного и земельного законодательства	Для линейных объектов предельные параметры не подлежат установлению и определяются в соответствии с СП 42.13330.2016. «Свод правил. Градостроительство. Планировка и застройка городских и сельских поселений. Актуализированная редакция СНиП 2.07.01-89*».
10	Магазины	не подлежат установлению и определяются в соответствии с нормативами градостроительного проектирования, документацией по планировке территории, действующими техническими регламентами, нормами и правилами, требованиями градостроительного и земельного законодательства	Минимальные отступы зданий, строений, сооружений: - от красной линии улицы (границ земельного участка, граничащего с улично-дорожной сетью) – 5 м; - от красной линии проезда (границ земельного участка, граничащего с проездом) – 3 м; - до границ земельного участка – 3 м. Предельная высота – 12 м. Максимальный процент застройки в границах земельного участка – 60 %.
11	Развлекательные мероприятия	не подлежат установлению и определяются в соответствии с нормативами градостроительного проектирования, документацией по планировке территории, действующими техническими регламентами, нормами и правилами, требованиями градостроительного и земельного законодательства	Минимальные отступы зданий, строений, сооружений: - от красной линии улицы (границ земельного участка, граничащего с улично-дорожной сетью) – 5 м; - от красной линии проезда (границ земельного участка, граничащего с проездом) – 3 м; - до границ земельного участка – 3 м. Предельная высота – 12 м. Максимальный процент застройки в границах земельного участка – 60 %.
12	Служебные гаражи	не подлежат установлению и определяются в соответствии с нормативами градостроительного	Минимальные отступы зданий, строений, сооружений: - от красной линии улицы (границ земельного участка, граничащего с

№ п/п	Вид разрешенного использования земельного участка и объекта капитального строительства	Предельные (минимальные и (или) максимальные) размеры земельных участков	Предельные параметры разрешенного строительства, реконструкции объектов капитального строительства
		проектирования, документацией по планировке территории, действующими техническими регламентами, нормами и правилами, требованиями градостроительного и земельного законодательства	улично-дорожной сетью) – 5 м; - от красной линии проезда (границ земельного участка, граничащего с проездом) – 3 м. Иные предельные параметры не подлежат установлению и определяются в соответствии с СП 42.13330.2016. «Свод правил. Градостроительство. Планировка и застройка городских и сельских поселений. Актуализированная редакция СНиП 2.07.01-89*».

10.9.2.4. Для иных видов разрешенного использования земельных участков и объектов капитального строительства, не указанных в таблице 31, предельные (минимальные и (или) максимальные) размеры земельных участков и предельные параметры разрешенного строительства, реконструкции объектов капитального строительства не подлежат установлению и определяются на основании требований технических регламентов, положений национальных стандартов и сводов правил, требований нормативов градостроительного проектирования, требований градостроительного и земельного законодательства.

10.10. Градостроительные регламенты. Зоны специального назначения

В состав зон специального назначения могут включаться зоны, занятые кладбищами, крематориями, скотомогильниками, объектами, используемыми для захоронения твердых коммунальных отходов, и иными объектами, размещение которых может быть обеспечено только путем выделения указанных зон и недопустимо в других территориальных зонах. В состав зон специального назначения могут включаться зоны размещения военных объектов и иные зоны специального назначения.

10.10.1. Зона кладбищ (Сн1)

10.10.1.1. Зона кладбищ установлена для обеспечения правовых условий градостроительного использования территорий, предназначенных для размещения кладбищ, крематориев и мест захоронения, а также под размещение соответствующих сооружений.

10.10.1.2. Виды разрешенного использования земельных участков и объектов капитального строительства приведены в Таблице 32.

Таблица 32

Наименование вида разрешенного использования	**Код**
Основные виды разрешенного использования	
Историко-культурная деятельность	9.3
Ритуальная деятельность	12.1
Вспомогательные виды разрешенного использования	
Осуществление религиозных обрядов	3.7.1
Размещение автомобильных дорог	7.2.1
Улично-дорожная сеть	12.0.1
Благоустройство территории	12.0.2
Условно разрешенные виды разрешенного использования	
Бытовое обслуживание	3.3

10.10.1.3. Виды разрешенного использования земельных участков и объектов капитального строительства приведены в Таблице 33.

Таблица 33

№ п/п	Вид разрешенного использования земельного участка и объекта капитального строительства	Предельные (минимальные и (или) максимальные) размеры земельных участков	Предельные параметры разрешенного строительства, реконструкции объектов капитального строительства
1	Предоставление коммунальных услуг	не подлежат установлению и определяются в соответствии с нормативами градостроительного проектирования, документацией по планировке территории, действующими техническими регламентами, нормами и правилами, требованиями градостроительного и земельного законодательства	Минимальные отступы зданий, строений, сооружений: - от красной линии улицы (границ земельного участка, граничащего с улично-дорожной сетью) – 5 м; - от красной линии проезда (границ земельного участка, граничащего с проездом) – 3 м; - до границ земельного участка –3 м. Иные предельные параметры не подлежат установлению и определяются в соответствии с СП 42.13330.2016. «Свод правил. Градостроительство. Планировка и застройка городских и сельских поселений. Актуализированная редакция СНиП 2.07.01-89*».
3	Бытовое обслуживание	не подлежат установлению и определяются в соответствии с нормативами градостроительного проектирования, документацией по планировке территории, действующими техническими регламентами, нормами и правилами, требованиями градостроительного и земельного законодательства	Минимальные отступы зданий, строений, сооружений: - от красной линии улицы (границ земельного участка, граничащего с улично-дорожной сетью) – 5 м; - от красной линии проезда (границ земельного участка, граничащего с проездом) – 3 м; - до границ соседнего земельного участка – 3 м. Предельная высота – 7 м. Максимальный процент застройки в границах земельного участка – 60 %.
4	Осуществление религиозных обрядов	не подлежат установлению и определяются в соответствии с нормативами градостроительного проектирования, документацией по планировке территории, действующими техническими регламентами, нормами и правилами, требованиями градостроительного и земельного законодательства	Минимальные отступы зданий, строений, сооружений: - от красной линии улицы (границ земельного участка, граничащего с улично-дорожной сетью) – 5 м; - от красной линии проезда (границ земельного участка, граничащего с проездом) – 3 м; - до границ земельного участка – 3 м. Иные предельные параметры не подлежат установлению и определяются в соответствии с СП 391. 1325800.2017. «Свод правил. Храмы православные. Правила проектирования»
5	Ритуальная деятельность	Минимальный размер – 0,5 га. Максимальный размер – 40 га	Минимальные отступы зданий, строений, сооружений: -расстояние от границ участков кладбищ традиционного захоронения, крематориев, кладбищ для погребения после кремации до красной линии магистральных улиц – 6 м; - от красной линии улицы (границ

№ п/п	Вид разрешенного использования земельного участка и объекта капитального строительства	Предельные (минимальные и (или) максимальные) размеры земельных участков	Предельные параметры разрешенного строительства, реконструкции объектов капитального строительства
			земельного участка, граничащего с улично-дорожной сетью) – 5 м; - от красной линии проезда (границ земельного участка, граничащего с проездом) – 3 м; - до границ земельного участка – 3 м. Расстояние от границ участков до стен жилых домов, до зданий общеобразовательных организаций, дошкольных образовательных и медицинских организаций**: - кладбища традиционного захоронения – 500, 300, 100 метров в зависимости от площади; - крематории – 500-1000 метров в зависимости от мощности; - кладбища для погребения после кремации – 100 м. ** - После закрытия кладбища традиционного захоронения по истечении 25 лет после последнего захоронения расстояния до жилой застройки могут быть сокращены до 100 м. В сельских поселениях и сложившихся районах городов, подлежащих реконструкции, расстояние от кладбищ до стен жилых домов, зданий дошкольных образовательных, общеобразовательных и медицинских организаций допускается уменьшать по согласованию с органами санитарно-эпидемиологического надзора, но следует принимать не менее 100 м. Вновь создаваемые места погребения должны размещаться на расстоянии не менее 300 метров от границ селитебной территории; Иные предельные параметры разрешенного строительства, реконструкции объектов капитального строительства не подлежат установлению и определяются на основании требований земельного и градостроительного законодательства, нормативов градостроительного проектирования, требований технических регламентов, положений национальных стандартов и сводов правил.
6	Улично-дорожная сеть	не подлежат установлению и определяются в соответствии с нормативами градостроительного проектирования, документацией по	Для линейных объектов предельные параметры не подлежат установлению и определяются в соответствии с СП 42.13330.2016. «Свод правил. Градостроительство. Планировка и застройка городских и

№ п/п	Вид разрешенного использования земельного участка и объекта капитального строительства	Предельные (минимальные и (или) максимальные) размеры земельных участков	Предельные параметры разрешенного строительства, реконструкции объектов капитального строительства
		планировке территории, действующими техническими регламентами, нормами и правилами, требованиями градостроительного и земельного законодательства	сельских поселений. Актуализированная редакция СНиП 2.07.01-89*».

10.10.1.4. Для иных видов разрешенного использования земельных участков и объектов капитального строительства, не указанных в таблице 33, предельные (минимальные и (или) максимальные) размеры земельных участков и предельные параметры разрешенного строительства, реконструкции объектов капитального строительства не подлежат установлению и определяются на основании требований технических регламентов, положений национальных стандартов и сводов правил, требований нормативов градостроительного проектирования, требований градостроительного и земельного законодательства.

10.10.2. Зона военных и режимных объектов (Сн2)

10.10.2.1. Зона военных и режимных объектов установлена для обеспечения правовых условий градостроительного использования территорий специального назначения, военных объектов и иных режимных территорий специального назначения.

10.10.2.2. Виды разрешенного использования земельных участков и объектов капитального строительства приведены в Таблице 34.

Таблица 34

Наименование вида разрешенного использования	**Код**
Основные виды разрешенного использования	
Обеспечение обороны и безопасности	8.0
Обеспечение вооруженных сил	8.1
Охрана Государственной границы Российской Федерации	8.2
Обеспечение внутреннего правопорядка	8.3
Обеспечение деятельности по исполнению наказаний	8.4
Вспомогательные виды разрешенного использования	
Предоставление коммунальных услуг	3.1.1
Размещение автомобильных дорог	7.2.1
Улично-дорожная сеть	12.0.1
Благоустройство территории	12.0.2
Условно разрешенные виды разрешенного использования	
Не устанавливаются	

10.10.2.3. Виды разрешенного использования земельных участков и объектов капитального строительства приведены в Таблице 35.

Таблица 35

№ п/п	Вид разрешенного использования земельного участка и объекта капитального строительства	Предельные (минимальные и (или) максимальные) размеры земельных участков	Предельные параметры разрешенного строительства, реконструкции объектов капитального строительства
1	Предоставление коммунальных услуг	Размеры земельных участков устанавливаются в соответствии с нормативами градостроительного проектирования,	Минимальные отступы зданий, строений, сооружений: - от красной линии улицы (границ земельного участка, граничащего с улично-дорожной сетью) – 5 м;

№ п/п	Вид разрешенного использования земельного участка и объекта капитального строительства	Предельные (минимальные и (или) максимальные) размеры земельных участков	Предельные параметры разрешенного строительства, реконструкции объектов капитального строительства
		документацией по планировке территории, действующими техническими регламентами, нормами и правилами, требованиями градостроительного и земельного законодательства	- от красной линии проезда (границ земельного участка, граничащего с проездом) – 3 м; - до границ земельного участка – 3 м. Иные предельные параметры не подлежат установлению. Для линейных объектов предельные параметры не подлежат установлению и определяются документацией по планировке территории с учетом СП 42.13330.2016 «Свод правил. Градостроительство. Планировка и застройка городских и сельских поселений. Актуализированная редакция СНиП 2.07.01-89*»
2	Улично-дорожная сеть	Размеры земельных участков устанавливаются в соответствии с нормативами градостроительного проектирования, документацией по планировке территории, действующими техническими регламентами, нормами и правилами	Для линейных объектов предельные параметры не подлежат установлению и определяются документацией по планировке территории с учетом СП 42.13330.2016 «Свод правил. Градостроительство. Планировка и застройка городских и сельских поселений. Актуализированная редакция СНиП 2.07.01-89*»

10.10.2.4. Для иных видов разрешенного использования земельных участков и объектов капитального строительства, не указанных в таблице 35, предельные (минимальные и (или) максимальные) размеры земельных участков и предельные параметры разрешенного строительства, реконструкции объектов капитального строительства не подлежат установлению.

10.10.2.5. Для определения параметров разрешенного строительства, реконструкции объектов капитального строительства необходимо учитывать требования технических регламентов, положения национальных стандартов и сводов правил, нормативы градостроительного проектирования, требования действующего градостроительного и земельного законодательства.

10.10.2.6. Порядок использования режимных территорий устанавливается нормативными правовыми актами Российской Федерации.

ВНЕСЕНИЕ ИЗМЕНЕНИЙ В ПРАВИЛА ЗЕМЛЕПОЛЬЗОВАНИЯ И ЗАСТРОЙКИ СЕЛЬСКОГО ПОСЕЛЕНИЯ УРА-ГУБА КОЛЬСКОГО РАЙОНА МУРМАНСКОЙ ОБЛАСТИ

Карта градостроительного зонирования территории сельского поселения Ура-Губа Кольского района Мурманской области

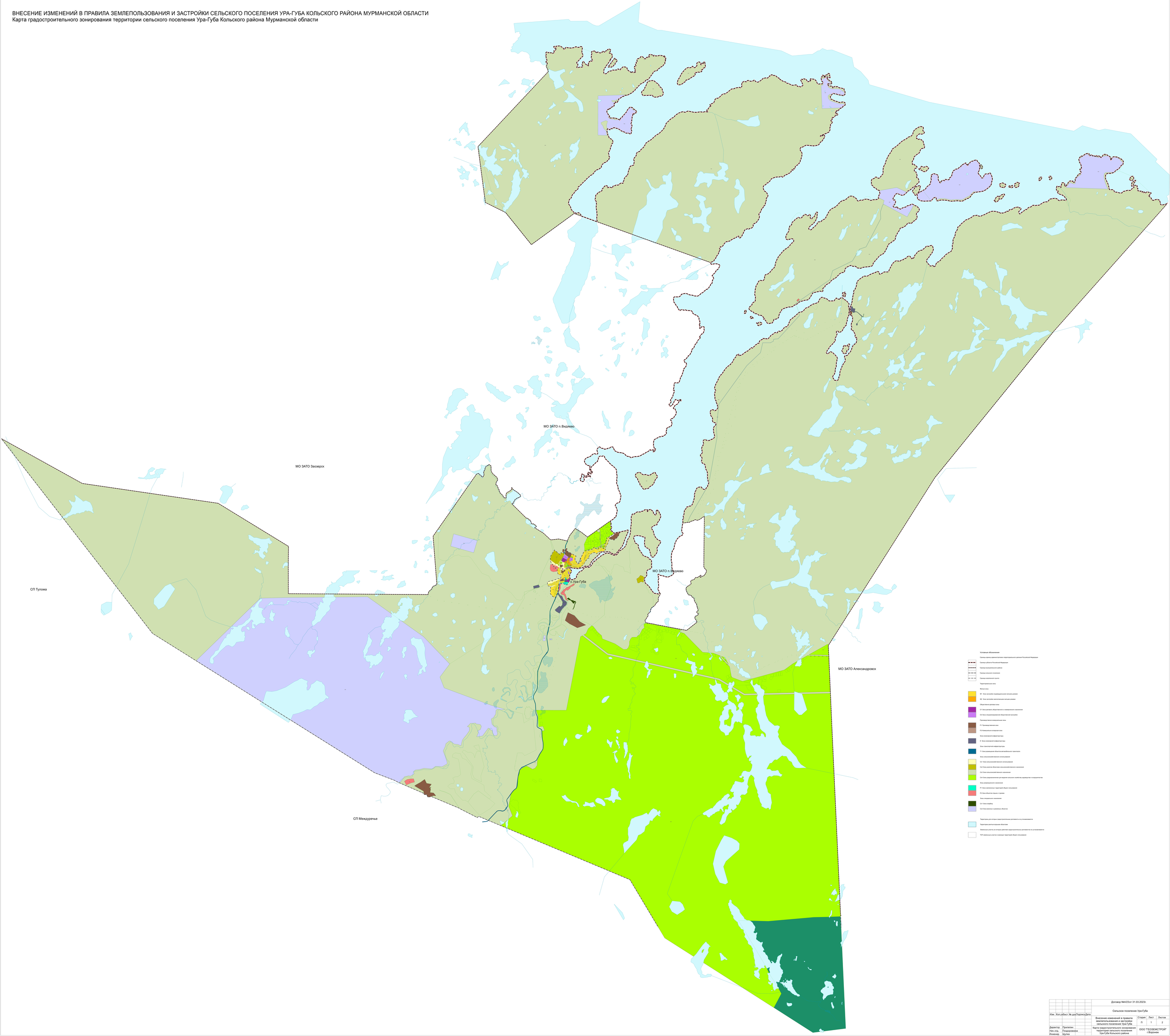

						Договор №4/23от 31.03.2023г.			
Изм.	Кол.уч	Лист	№ док	Подпись	Дата	Сельское поселение Ура-Губа			
						Внесение изменений в правила землепользования и застройки сельского поселения Ура-Губа	Стадия	Лист	Листов
							П	1	2
Директор		Прилепин				Карта градостроительного зонирования территории сельского поселения Ура-Губа Кольского района	ООО "ГЕОЗЕМСТРОЙ" г.Воронеж		
Нач. отд.		Поздоровенна							
Инженер		Шутка							

ВНЕСЕНИЕ ИЗМЕНЕНИЙ В ПРАВИЛА ЗЕМЛЕПОЛЬЗОВАНИЯ И ЗАСТРОЙКИ СЕЛЬСКОГО ПОСЕЛЕНИЯ УРА-ГУБА КОЛЬСКОГО РАЙОНА МУРМАНСКОЙ ОБЛАСТИ

Карта зон с особыми условиями использования территории сельского поселения Ура-Губа Кольского района Мурманской области

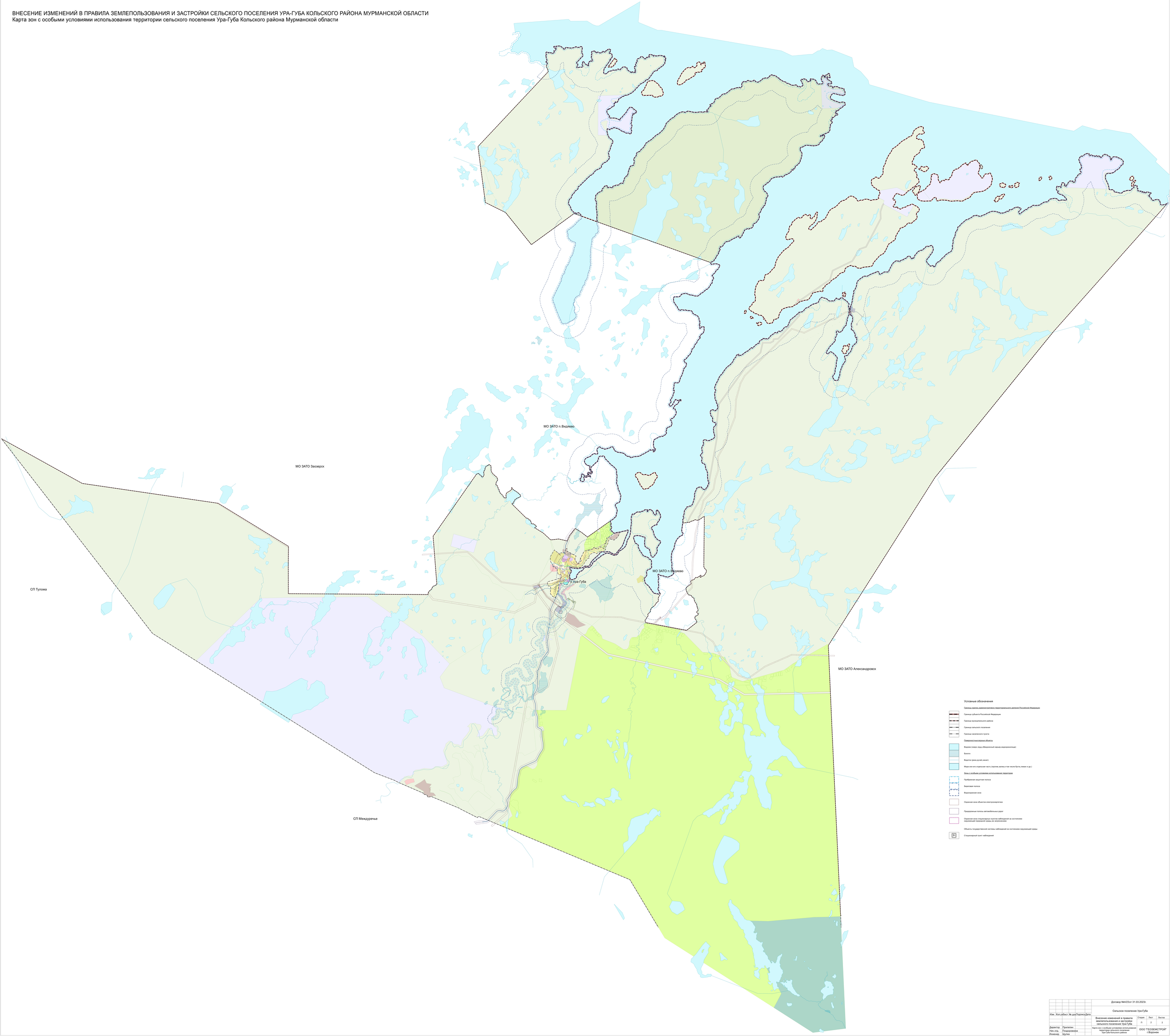

						Договор №4/23от 31.03.2023г.		
Изм.	Кол.уч.	Лист	№ док.	Подпись	Дата	Сельское поселение Ура-Губа		
Директор		Прилепин				Внесение изменений в правила землепользования и застройки сельского поселения Ура-Губа	Стадия	Лист	Листов
Нач.отд.		Поздоровенна					П	2	2
Инженер		Шутка				Карта зон с особыми условиями использования территории сельского поселения Ура-Губа Кольского района	ООО "ГЕОЗЕМСТРОЙ" г.Воронеж		

Приложение
к правилам землепользования и застройки
сельского поселения Ура-Губа Кольского
муниципального района Мурманской
области

СВЕДЕНИЯ О ГРАНИЦАХ ТЕРРИТОРИАЛЬНЫХ ЗОН

ГРАФИЧЕСКОЕ ОПИСАНИЕ

местоположения границ населенных пунктов, территориальных зон,
особо охраняемых природных территорий,
зон с особыми условиями использования территории

Территориальная зона Ж1 - Зона застройки индивидуальными жилыми домами
(наименование объекта, местоположение границ которого описано (далее - объект)

Раздел 1

Сведения об объекте		
№ п/п	Характеристики объекта	Описание характеристик
1	2	3
1	Местоположение объекта	184380, Мурманская область, Кольский район, Ура-Губа сельское поселение
2	Площадь объекта +/- величина погрешности определения площади (Р+/- Дельта Р)	672378 кв.м ± 287.00 кв.м
3	Иные характеристики объекта	–

Раздел 2

Сведения о местоположении границ объекта					
1. Система координат МСК-51, зона 1					
2. Сведения о характерных точках границ объекта					
Обозначение характерных точек границ	Координаты, м		Метод определения координат характерной точки	Средняя квадратическая погрешность положения характерной точки (M_t), м	Описание обозначения точки на местности (при наличии)
	X	Y			
1	2	3	4	5	6
Зона1(1)	–	–	–	–	–
1	677898.57	1429872.58	Картометрический метод	0.10	–
2	677919.50	1429870.90	Картометрический метод	0.10	–
3	677949.02	1429868.18	Картометрический метод	0.10	–
4	677965.02	1429874.85	Картометрический метод	0.10	–
5	677964.69	1429878.86	Картометрический метод	0.10	–
6	678002.67	1429886.21	Картометрический метод	0.10	–
7	678002.09	1429890.93	Картометрический метод	0.10	–
8	678111.77	1429903.96	Картометрический метод	0.10	–
9	678231.73	1429920.41	Картометрический метод	0.10	–
10	678255.00	1429925.99	Картометрический метод	0.10	–
11	678260.11	1429931.10	Картометрический метод	0.10	–
12	678269.79	1429978.40	Картометрический метод	0.10	–
13	678269.92	1429978.79	Картометрический метод	0.10	–
14	678277.90	1429999.82	Картометрический метод	0.10	–
15	678279.00	1430002.49	Картометрический метод	0.10	–
16	678270.00	1430001.80	Картометрический метод	0.10	–
17	678256.00	1430000.50	Картометрический метод	0.10	–
18	678245.80	1429996.50	Картометрический метод	0.10	–
19	678236.90	1429995.50	Картометрический метод	0.10	–
20	678228.40	1429996.80	Картометрический метод	0.10	–
21	678118.60	1429983.70	Картометрический метод	0.10	–
22	678076.20	1429976.80	Картометрический метод	0.10	–
23	678046.20	1429969.40	Картометрический метод	0.10	–
24	678018.90	1429961.00	Картометрический метод	0.10	–
25	677988.10	1429950.70	Картометрический метод	0.10	–

26	677954.90	1429935.30	Картометрический метод	0.10	–
27	677902.30	1429915.30	Картометрический метод	0.10	–
28	677898.40	1429883.65	Картометрический метод	0.10	–
1	677898.57	1429872.58	Картометрический метод	0.10	–
Зона1(2)	–	–	–	–	–
29	678335.88	1429657.56	Картометрический метод	0.10	–
30	678338.04	1429658.35	Картометрический метод	0.10	–
31	678341.11	1429658.25	Картометрический метод	0.10	–
32	678360.90	1429657.64	Картометрический метод	0.10	–
33	678357.54	1429730.77	Картометрический метод	0.10	–
34	678426.27	1429837.43	Картометрический метод	0.10	–
35	678436.46	1429896.86	Картометрический метод	0.10	–
36	678456.74	1429933.75	Картометрический метод	0.10	–
37	678515.98	1430011.22	Картометрический метод	0.10	–
38	678523.18	1430037.38	Картометрический метод	0.10	–
39	678512.77	1430059.75	Картометрический метод	0.10	–
40	678503.63	1430056.47	Картометрический метод	0.10	–
41	678476.09	1430046.60	Картометрический метод	0.10	–
42	678435.98	1430026.86	Картометрический метод	0.10	–
43	678419.90	1429938.98	Картометрический метод	0.10	–
44	678408.94	1429911.00	Картометрический метод	0.10	–
45	678362.19	1429841.36	Картометрический метод	0.10	–
46	678340.50	1429762.53	Картометрический метод	0.10	–
29	678335.88	1429657.56	Картометрический метод	0.10	–
Зона1(3)	–	–	–	–	–
47	677820.04	1429859.64	Картометрический метод	0.10	–
48	677857.54	1429778.28	Картометрический метод	0.10	–
49	677967.70	1429682.86	Картометрический метод	0.10	–
50	678212.84	1429694.42	Картометрический метод	0.10	–
51	678215.47	1429731.64	Картометрический метод	0.10	–
52	678213.34	1429758.03	Картометрический метод	0.10	–
53	678230.57	1429769.01	Картометрический метод	0.10	–
54	678228.07	1429787.72	Картометрический метод	0.10	–
55	678265.99	1429819.34	Картометрический метод	0.10	–
56	678271.29	1429864.28	Картометрический метод	0.10	–

57	678281.35	1429872.82	Картометрический метод	0.10	–
58	678308.65	1429892.59	Картометрический метод	0.10	–
59	678284.54	1429791.93	Картометрический метод	0.10	–
60	678272.37	1429741.15	Картометрический метод	0.10	–
61	678271.04	1429708.90	Картометрический метод	0.10	–
62	678285.30	1429605.85	Картометрический метод	0.10	–
63	678285.27	1429587.78	Картометрический метод	0.10	–
64	678309.70	1429572.30	Картометрический метод	0.10	–
65	678324.61	1429572.12	Картометрический метод	0.10	–
66	678326.01	1429604.06	Картометрический метод	0.10	–
67	678333.01	1429762.86	Картометрический метод	0.10	–
68	678333.10	1429763.70	Картометрический метод	0.10	–
69	678333.28	1429764.52	Картометрический метод	0.10	–
70	678354.96	1429843.35	Картометрический метод	0.10	–
71	678355.22	1429844.12	Картометрический метод	0.10	–
72	678355.55	1429844.84	Картометрический метод	0.10	–
73	678355.97	1429845.54	Картометрический метод	0.10	–
74	678402.26	1429914.49	Картометрический метод	0.10	–
75	678412.66	1429941.04	Картометрический метод	0.10	–
76	678428.14	1430025.63	Картометрический метод	0.10	–
77	678401.05	1430021.37	Картометрический метод	0.10	–
78	678378.01	1430012.90	Картометрический метод	0.10	–
79	678347.05	1430007.72	Картометрический метод	0.10	–
80	678348.29	1430000.07	Картометрический метод	0.10	–
81	678337.68	1429998.35	Картометрический метод	0.10	–
82	678340.51	1430009.25	Картометрический метод	0.10	–
83	678340.50	1430009.30	Картометрический метод	0.10	–
84	678309.30	1430004.80	Картометрический метод	0.10	–
85	678284.58	1430002.91	Картометрический метод	0.10	–
86	678282.58	1429998.04	Картометрический метод	0.10	–
87	678282.57	1429998.04	Картометрический метод	0.10	–
88	678274.59	1429977.02	Картометрический метод	0.10	–
89	678259.51	1429924.57	Картометрический метод	0.10	–
90	678232.89	1429915.53	Картометрический метод	0.10	–

91	678112.45	1429899.01	Картометрический метод	0.10	–
92	677969.72	1429879.26	Картометрический метод	0.10	–
93	677957.66	1429867.44	Картометрический метод	0.10	–
94	677944.10	1429863.56	Картометрический метод	0.10	–
95	677929.91	1429867.36	Картометрический метод	0.10	–
96	677877.48	1429869.47	Картометрический метод	0.10	–
47	677820.04	1429859.64	Картометрический метод	0.10	–
Зона1(4)	–	–	–	–	–
97	678979.35	1430463.64	Картометрический метод	0.10	–
98	679001.73	1430466.73	Картометрический метод	0.10	–
99	679023.07	1430485.38	Картометрический метод	0.10	–
100	679042.92	1430498.95	Картометрический метод	0.10	–
101	679047.68	1430505.48	Картометрический метод	0.10	–
102	679052.27	1430528.58	Картометрический метод	0.10	–
103	679043.84	1430528.03	Картометрический метод	0.10	–
104	679021.87	1430526.90	Картометрический метод	0.10	–
105	679010.56	1430531.01	Картометрический метод	0.10	–
106	678996.69	1430560.85	Картометрический метод	0.10	–
107	678996.47	1430561.42	Картометрический метод	0.10	–
108	678984.95	1430595.80	Картометрический метод	0.10	–
109	678972.50	1430656.14	Картометрический метод	0.10	–
110	678970.61	1430724.37	Картометрический метод	0.10	–
111	678970.61	1430724.53	Картометрический метод	0.10	–
112	678970.51	1430749.42	Картометрический метод	0.10	–
113	678978.00	1430749.45	Картометрический метод	0.10	–
114	678978.10	1430724.56	Картометрический метод	0.10	–
115	678979.84	1430657.65	Картометрический метод	0.10	–
116	678992.08	1430595.36	Картометрический метод	0.10	–
117	679002.69	1430562.28	Картометрический метод	0.10	–
118	679003.32	1430560.17	Картометрический метод	0.10	–
119	679005.28	1430554.89	Картометрический метод	0.10	–
120	679008.83	1430546.81	Картометрический метод	0.10	–
121	679009.78	1430544.64	Картометрический метод	0.10	–
122	679016.06	1430534.47	Картометрический метод	0.10	–
123	679022.45	1430534.36	Картометрический	0.10	–

			метод		
124	679043.43	1430535.51	Картометрический метод	0.10	–
125	679054.03	1430536.20	Картометрический метод	0.10	–
126	679076.27	1430552.59	Картометрический метод	0.10	–
127	679067.43	1430583.55	Картометрический метод	0.10	–
128	679064.93	1430661.67	Картометрический метод	0.10	–
129	679067.35	1430750.67	Картометрический метод	0.10	–
130	679066.72	1430819.51	Картометрический метод	0.10	–
131	679080.99	1430858.59	Картометрический метод	0.10	–
132	679138.62	1430922.58	Картометрический метод	0.10	–
133	679161.90	1430943.31	Картометрический метод	0.10	–
134	679230.60	1430974.51	Картометрический метод	0.10	–
135	679298.28	1430998.29	Картометрический метод	0.10	–
136	679438.10	1431052.18	Картометрический метод	0.10	–
137	679518.34	1431083.59	Картометрический метод	0.10	–
138	679543.57	1431094.10	Картометрический метод	0.10	–
139	679575.80	1431108.56	Картометрический метод	0.10	–
140	679584.07	1431114.76	Картометрический метод	0.10	–
141	679590.46	1431121.22	Картометрический метод	0.10	–
142	679597.44	1431125.59	Картометрический метод	0.10	–
143	679599.86	1431133.15	Картометрический метод	0.10	–
144	679605.12	1431141.34	Картометрический метод	0.10	–
145	679612.14	1431167.41	Картометрический метод	0.10	–
146	679616.75	1431190.81	Картометрический метод	0.10	–
147	679618.78	1431207.04	Картометрический метод	0.10	–
148	679618.06	1431215.71	Картометрический метод	0.10	–
149	679618.57	1431222.68	Картометрический метод	0.10	–
150	679620.62	1431235.28	Картометрический метод	0.10	–
151	679623.34	1431247.20	Картометрический метод	0.10	–
152	679625.72	1431254.55	Картометрический метод	0.10	–
153	679629.74	1431264.28	Картометрический метод	0.10	–
154	679632.23	1431269.09	Картометрический метод	0.10	–
155	679640.03	1431280.47	Картометрический метод	0.10	–
156	679664.89	1431336.53	Картометрический метод	0.10	–
157	679671.47	1431358.10	Картометрический	0.10	–

			метод		
158	679677.02	1431383.15	Картометрический метод	0.10	–
159	679678.70	1431398.97	Картометрический метод	0.10	–
160	679678.42	1431409.42	Картометрический метод	0.10	–
161	679671.29	1431425.91	Картометрический метод	0.10	–
162	679664.26	1431437.06	Картометрический метод	0.10	–
163	679656.34	1431446.54	Картометрический метод	0.10	–
164	679634.71	1431467.76	Картометрический метод	0.10	–
165	679620.18	1431480.57	Картометрический метод	0.10	–
166	679613.04	1431491.32	Картометрический метод	0.10	–
167	679609.03	1431494.66	Картометрический метод	0.10	–
168	679607.12	1431500.31	Картометрический метод	0.10	–
169	679607.15	1431505.59	Картометрический метод	0.10	–
170	679608.68	1431514.02	Картометрический метод	0.10	–
171	679612.56	1431524.67	Картометрический метод	0.10	–
172	679623.08	1431545.46	Картометрический метод	0.10	–
173	679628.89	1431553.76	Картометрический метод	0.10	–
174	679638.38	1431565.45	Картометрический метод	0.10	–
175	679651.95	1431577.56	Картометрический метод	0.10	–
176	679671.95	1431590.44	Картометрический метод	0.10	–
177	679680.95	1431595.27	Картометрический метод	0.10	–
178	679705.08	1431605.98	Картометрический метод	0.10	–
179	679720.34	1431614.54	Картометрический метод	0.10	–
180	679724.21	1431616.38	Картометрический метод	0.10	–
181	679730.90	1431622.11	Картометрический метод	0.10	–
182	679737.58	1431636.06	Картометрический метод	0.10	–
183	679739.68	1431646.59	Картометрический метод	0.10	–
184	679733.06	1431659.27	Картометрический метод	0.10	–
185	679721.97	1431671.40	Картометрический метод	0.10	–
186	679713.79	1431679.27	Картометрический метод	0.10	–
187	679709.28	1431686.52	Картометрический метод	0.10	–
188	679699.98	1431697.24	Картометрический метод	0.10	–
189	679690.85	1431709.29	Картометрический метод	0.10	–
190	679685.15	1431725.21	Картометрический метод	0.10	–
191	679682.25	1431735.22	Картометрический	0.10	–

			метод		
192	679682.41	1431750.39	Картометрический метод	0.10	–
193	679695.52	1431766.70	Картометрический метод	0.10	–
194	679704.66	1431773.78	Картометрический метод	0.10	–
195	679719.84	1431782.25	Картометрический метод	0.10	–
196	679730.05	1431788.35	Картометрический метод	0.10	–
197	679742.28	1431794.71	Картометрический метод	0.10	–
198	679764.81	1431799.00	Картометрический метод	0.10	–
199	679780.83	1431801.72	Картометрический метод	0.10	–
200	679791.69	1431804.27	Картометрический метод	0.10	–
201	679811.01	1431809.79	Картометрический метод	0.10	–
202	679841.06	1431821.44	Картометрический метод	0.10	–
203	679865.74	1431831.01	Картометрический метод	0.10	–
204	679895.14	1431842.41	Картометрический метод	0.10	–
205	680006.58	1431889.23	Картометрический метод	0.10	–
206	680019.14	1431894.57	Картометрический метод	0.10	–
207	680025.84	1431896.82	Картометрический метод	0.10	–
208	680056.82	1431904.72	Картометрический метод	0.10	–
209	680077.16	1431917.33	Картометрический метод	0.10	–
210	680062.57	1431965.92	Картометрический метод	0.10	–
211	680024.61	1431923.74	Картометрический метод	0.10	–
212	679915.52	1431889.32	Картометрический метод	0.10	–
213	679862.39	1431872.55	Картометрический метод	0.10	–
214	679762.93	1431808.64	Картометрический метод	0.10	–
215	679674.66	1431796.49	Картометрический метод	0.10	–
216	679646.01	1431792.38	Картометрический метод	0.10	–
217	679620.03	1431756.79	Картометрический метод	0.10	–
218	679600.08	1431739.14	Картометрический метод	0.10	–
219	679581.81	1431686.52	Картометрический метод	0.10	–
220	679590.11	1431638.96	Картометрический метод	0.10	–
221	679543.41	1431497.28	Картометрический метод	0.10	–
222	679498.18	1431468.22	Картометрический метод	0.10	–
223	679546.18	1431366.81	Картометрический метод	0.10	–
224	679527.56	1431307.75	Картометрический метод	0.10	–
225	679461.49	1431191.52	Картометрический	0.10	–

			метод		
226	679412.57	1431177.32	Картометрический метод	0.10	–
227	679380.65	1431155.31	Картометрический метод	0.10	–
228	679356.92	1431152.88	Картометрический метод	0.10	–
229	679325.97	1431175.62	Картометрический метод	0.10	–
230	679323.35	1431122.20	Картометрический метод	0.10	–
231	679208.54	1431027.07	Картометрический метод	0.10	–
232	679078.45	1430948.67	Картометрический метод	0.10	–
233	679020.54	1430876.32	Картометрический метод	0.10	–
234	678974.11	1430854.55	Картометрический метод	0.10	–
235	678980.34	1430812.76	Картометрический метод	0.10	–
236	678964.82	1430781.29	Картометрический метод	0.10	–
237	678929.43	1430749.62	Картометрический метод	0.10	–
238	678925.68	1430740.31	Картометрический метод	0.10	–
239	678921.75	1430730.56	Картометрический метод	0.10	–
240	678920.88	1430707.80	Картометрический метод	0.10	–
241	678937.49	1430663.29	Картометрический метод	0.10	–
242	678931.73	1430637.30	Картометрический метод	0.10	–
243	678939.99	1430579.61	Картометрический метод	0.10	–
244	678939.35	1430555.33	Картометрический метод	0.10	–
245	678945.21	1430539.88	Картометрический метод	0.10	–
246	678953.95	1430528.75	Картометрический метод	0.10	–
247	678942.80	1430515.63	Картометрический метод	0.10	–
248	678945.85	1430498.96	Картометрический метод	0.10	–
249	678954.58	1430487.56	Картометрический метод	0.10	–
250	678974.28	1430478.05	Картометрический метод	0.10	–
97	678979.35	1430463.64	Картометрический метод	0.10	–
Зона1(5)	–	–	–	–	–
251	678779.76	1430477.79	Картометрический метод	0.10	–
252	678754.29	1430454.04	Картометрический метод	0.10	–
253	678749.01	1430449.12	Картометрический метод	0.10	–
254	678741.49	1430444.22	Картометрический метод	0.10	–
255	678742.21	1430426.92	Картометрический метод	0.10	–
256	678745.48	1430417.87	Картометрический метод	0.10	–
257	678752.75	1430412.24	Картометрический метод	0.10	–

258	678757.67	1430411.54	Картометрический метод	0.10	–
259	678767.42	1430403.33	Картометрический метод	0.10	–
260	678782.78	1430405.67	Картометрический метод	0.10	–
261	678786.12	1430406.36	Картометрический метод	0.10	–
262	678816.79	1430399.11	Картометрический метод	0.10	–
263	678815.84	1430389.93	Картометрический метод	0.10	–
264	678814.10	1430360.63	Картометрический метод	0.10	–
265	678856.77	1430341.53	Картометрический метод	0.10	–
266	678891.59	1430316.78	Картометрический метод	0.10	–
267	678894.42	1430321.74	Картометрический метод	0.10	–
268	678913.85	1430359.48	Картометрический метод	0.10	–
269	678918.59	1430356.73	Картометрический метод	0.10	–
270	678920.42	1430355.33	Картометрический метод	0.10	–
271	678929.92	1430374.43	Картометрический метод	0.10	–
272	678944.13	1430422.50	Картометрический метод	0.10	–
273	678900.23	1430431.38	Картометрический метод	0.10	–
274	678878.12	1430450.66	Картометрический метод	0.10	–
275	678828.71	1430482.38	Картометрический метод	0.10	–
276	678810.21	1430487.80	Картометрический метод	0.10	–
251	678779.76	1430477.79	Картометрический метод	0.10	–
Зона1(6)	–	–	–	–	–
277	678565.51	1430390.77	Картометрический метод	0.10	–
278	678571.46	1430362.15	Картометрический метод	0.10	–
279	678578.17	1430342.93	Картометрический метод	0.10	–
280	678579.51	1430341.72	Картометрический метод	0.10	–
281	678585.52	1430339.12	Картометрический метод	0.10	–
282	678610.90	1430333.86	Картометрический метод	0.10	–
283	678725.51	1430362.87	Картометрический метод	0.10	–
284	678709.67	1430425.18	Картометрический метод	0.10	–
285	678671.59	1430415.80	Картометрический метод	0.10	–
286	678611.23	1430414.97	Картометрический метод	0.10	–
287	678602.02	1430412.30	Картометрический метод	0.10	–
288	678597.55	1430403.42	Картометрический метод	0.10	–
289	678588.10	1430401.52	Картометрический метод	0.10	–
290	678578.71	1430399.96	Картометрический	0.10	–

			метод		
277	678565.51	1430390.77	Картометрический метод	0.10	–
Зона1(7)	–	–	–	–	–
291	678589.27	1430272.83	Картометрический метод	0.10	–
292	678599.34	1430296.11	Картометрический метод	0.10	–
293	678608.70	1430326.67	Картометрический метод	0.10	–
294	678583.26	1430331.97	Картометрический метод	0.10	–
295	678575.13	1430335.64	Картометрический метод	0.10	–
296	678572.15	1430338.48	Картометрический метод	0.10	–
297	678562.44	1430376.20	Картометрический метод	0.10	–
298	678561.31	1430382.18	Картометрический метод	0.10	–
299	678558.78	1430381.68	Картометрический метод	0.10	–
300	678548.50	1430379.28	Картометрический метод	0.10	–
301	678516.56	1430375.43	Картометрический метод	0.10	–
302	678517.09	1430328.81	Картометрический метод	0.10	–
303	678517.17	1430321.81	Картометрический метод	0.10	–
304	678517.04	1430313.62	Картометрический метод	0.10	–
305	678554.99	1430287.07	Картометрический метод	0.10	–
291	678589.27	1430272.83	Картометрический метод	0.10	–
Зона1(8)	–	–	–	–	–
306	678390.43	1430040.24	Картометрический метод	0.10	–
307	678409.52	1430038.21	Картометрический метод	0.10	–
308	678431.57	1430044.04	Картометрический метод	0.10	–
309	678433.09	1430044.91	Картометрический метод	0.10	–
310	678431.26	1430059.32	Картометрический метод	0.10	–
311	678431.21	1430060.09	Картометрический метод	0.10	–
312	678431.23	1430060.87	Картометрический метод	0.10	–
313	678431.33	1430061.64	Картометрический метод	0.10	–
314	678432.64	1430068.71	Картометрический метод	0.10	–
315	678443.96	1430125.04	Картометрический метод	0.10	–
316	678456.71	1430190.09	Картометрический метод	0.10	–
317	678464.06	1430188.63	Картометрический метод	0.10	–
318	678514.45	1430187.32	Картометрический метод	0.10	–
319	678549.73	1430181.40	Картометрический метод	0.10	–
320	678552.23	1430185.11	Картометрический метод	0.10	–
321	678566.27	1430215.15	Картометрический	0.10	–

			метод		
322	678579.56	1430250.37	Картометрический метод	0.10	–
323	678542.89	1430243.26	Картометрический метод	0.10	–
324	678515.80	1430245.08	Картометрический метод	0.10	–
325	678515.41	1430223.51	Картометрический метод	0.10	–
326	678468.23	1430225.14	Картометрический метод	0.10	–
327	678429.48	1430224.64	Картометрический метод	0.10	–
328	678409.59	1430224.09	Картометрический метод	0.10	–
329	678391.43	1430164.62	Картометрический метод	0.10	–
330	678383.30	1430123.95	Картометрический метод	0.10	–
331	678386.79	1430056.93	Картометрический метод	0.10	–
306	678390.43	1430040.24	Картометрический метод	0.10	–
Зона1(9)	–	–	–	–	–
332	678721.38	1430208.77	Картометрический метод	0.10	–
333	678726.37	1430208.31	Картометрический метод	0.10	–
334	678716.87	1430146.70	Картометрический метод	0.10	–
335	678709.87	1430102.34	Картометрический метод	0.10	–
336	678751.31	1430095.00	Картометрический метод	0.10	–
337	678766.42	1430092.02	Картометрический метод	0.10	–
338	678767.07	1430094.92	Картометрический метод	0.10	–
339	678776.60	1430138.30	Картометрический метод	0.10	–
340	678755.65	1430140.92	Картометрический метод	0.10	–
341	678773.74	1430193.35	Картометрический метод	0.10	–
342	678806.67	1430182.96	Картометрический метод	0.10	–
343	678818.41	1430248.25	Картометрический метод	0.10	–
344	678842.08	1430244.26	Картометрический метод	0.10	–
345	678843.52	1430250.73	Картометрический метод	0.10	–
346	678861.45	1430253.26	Картометрический метод	0.10	–
347	678875.21	1430255.93	Картометрический метод	0.10	–
348	678881.95	1430264.60	Картометрический метод	0.10	–
349	678901.64	1430262.33	Картометрический метод	0.10	–
350	678915.32	1430290.27	Картометрический метод	0.10	–
351	678890.13	1430309.18	Картометрический метод	0.10	–
352	678852.40	1430335.45	Картометрический метод	0.10	–
353	678811.92	1430353.46	Картометрический метод	0.10	–

354	678765.83	1430361.41	Картометрический метод	0.10	–
355	678727.28	1430355.59	Картометрический метод	0.10	–
356	678616.11	1430328.48	Картометрический метод	0.10	–
357	678606.42	1430293.61	Картометрический метод	0.10	–
358	678513.30	1430078.00	Картометрический метод	0.10	–
359	678524.46	1430083.58	Картометрический метод	0.10	–
360	678545.10	1430087.72	Картометрический метод	0.10	–
361	678578.53	1430099.54	Картометрический метод	0.10	–
362	678589.38	1430106.69	Картометрический метод	0.10	–
363	678610.93	1430108.95	Картометрический метод	0.10	–
364	678627.88	1430111.91	Картометрический метод	0.10	–
365	678648.31	1430111.64	Картометрический метод	0.10	–
366	678686.26	1430107.31	Картометрический метод	0.10	–
367	678704.98	1430103.37	Картометрический метод	0.10	–
368	678711.94	1430147.47	Картометрический метод	0.10	–
332	678721.38	1430208.77	Картометрический метод	0.10	–
Зона1(10)	–	–	–	–	–
369	678866.35	1430110.67	Картометрический метод	0.10	–
370	678840.63	1430110.72	Картометрический метод	0.10	–
371	678819.99	1430116.06	Картометрический метод	0.10	–
372	678817.34	1430108.23	Картометрический метод	0.10	–
373	678806.24	1430102.74	Картометрический метод	0.10	–
374	678799.41	1430085.56	Картометрический метод	0.10	–
375	678886.86	1430068.25	Картометрический метод	0.10	–
376	678888.46	1430085.56	Картометрический метод	0.10	–
377	678885.51	1430109.53	Картометрический метод	0.10	–
369	678866.35	1430110.67	Картометрический метод	0.10	–
Зона1(11)	–	–	–	–	–
378	678952.94	1430055.21	Картометрический метод	0.10	–
379	678959.69	1430059.06	Картометрический метод	0.10	–
380	678959.05	1430088.93	Картометрический метод	0.10	–
381	678964.81	1430094.70	Картометрический метод	0.10	–
382	678960.22	1430103.17	Картометрический метод	0.10	–
383	678948.86	1430095.63	Картометрический метод	0.10	–
384	678929.21	1430090.03	Картометрический метод	0.10	–

385	678924.38	1430090.08	Картометрический метод	0.10	–
386	678915.43	1430086.29	Картометрический метод	0.10	–
387	678905.26	1430080.75	Картометрический метод	0.10	–
388	678903.19	1430067.48	Картометрический метод	0.10	–
389	678902.78	1430065.11	Картометрический метод	0.10	–
378	678952.94	1430055.21	Картометрический метод	0.10	–
Зона1(12)	–	–	–	–	–
390	679062.42	1430038.81	Картометрический метод	0.10	–
391	679066.21	1430037.44	Картометрический метод	0.10	–
392	679074.03	1430037.14	Картометрический метод	0.10	–
393	679079.02	1430036.94	Картометрический метод	0.10	–
394	679095.04	1430031.08	Картометрический метод	0.10	–
395	679125.05	1430032.89	Картометрический метод	0.10	–
396	679142.76	1430038.65	Картометрический метод	0.10	–
397	679160.33	1430049.68	Картометрический метод	0.10	–
398	679157.14	1430053.24	Картометрический метод	0.10	–
399	679152.07	1430059.82	Картометрический метод	0.10	–
400	679145.50	1430064.91	Картометрический метод	0.10	–
401	679142.22	1430069.73	Картометрический метод	0.10	–
402	679136.63	1430070.57	Картометрический метод	0.10	–
403	679122.84	1430072.97	Картометрический метод	0.10	–
404	679109.10	1430068.33	Картометрический метод	0.10	–
405	679105.87	1430066.71	Картометрический метод	0.10	–
406	679100.19	1430067.07	Картометрический метод	0.10	–
407	679095.00	1430067.07	Картометрический метод	0.10	–
408	679094.62	1430073.50	Картометрический метод	0.10	–
409	679088.86	1430079.51	Картометрический метод	0.10	–
410	679084.36	1430087.06	Картометрический метод	0.10	–
411	679083.38	1430090.43	Картометрический метод	0.10	–
412	679081.76	1430099.66	Картометрический метод	0.10	–
413	679070.30	1430101.47	Картометрический метод	0.10	–
414	679067.08	1430075.87	Картометрический метод	0.10	–
415	679078.56	1430074.43	Картометрический метод	0.10	–
416	679077.51	1430062.23	Картометрический метод	0.10	–
417	679065.49	1430063.21	Картометрический	0.10	–

			метод		
390	679062.42	1430038.81	Картометрический метод	0.10	–
Зона1(13)	–	–	–	–	–
418	678960.86	1430257.59	Картометрический метод	0.10	–
419	678959.30	1430233.97	Картометрический метод	0.10	–
420	678961.02	1430208.86	Картометрический метод	0.10	–
421	678976.78	1430209.28	Картометрический метод	0.10	–
422	679004.83	1430211.10	Картометрический метод	0.10	–
423	679008.01	1430189.19	Картометрический метод	0.10	–
424	679016.73	1430189.22	Картометрический метод	0.10	–
425	679016.25	1430202.97	Картометрический метод	0.10	–
426	679029.93	1430205.70	Картометрический метод	0.10	–
427	679041.34	1430206.78	Картометрический метод	0.10	–
428	679115.22	1430220.40	Картометрический метод	0.10	–
429	679129.00	1430210.76	Картометрический метод	0.10	–
430	679143.46	1430205.83	Картометрический метод	0.10	–
431	679161.09	1430176.12	Картометрический метод	0.10	–
432	679173.86	1430188.96	Картометрический метод	0.10	–
433	679176.85	1430188.79	Картометрический метод	0.10	–
434	679183.40	1430190.13	Картометрический метод	0.10	–
435	679177.75	1430214.35	Картометрический метод	0.10	–
436	679174.79	1430227.02	Картометрический метод	0.10	–
437	679164.80	1430226.22	Картометрический метод	0.10	–
438	679142.85	1430275.57	Картометрический метод	0.10	–
439	679064.48	1430245.10	Картометрический метод	0.10	–
440	679037.28	1430240.06	Картометрический метод	0.10	–
441	678999.02	1430241.12	Картометрический метод	0.10	–
442	678974.61	1430247.52	Картометрический метод	0.10	–
418	678960.86	1430257.59	Картометрический метод	0.10	–
Зона1(14)	–	–	–	–	–
443	679285.05	1430550.89	Картометрический метод	0.10	–
444	679332.16	1430535.57	Картометрический метод	0.10	–
445	679338.18	1430544.60	Картометрический метод	0.10	–
446	679367.30	1430558.99	Картометрический метод	0.10	–
447	679375.93	1430545.56	Картометрический метод	0.10	–
448	679410.60	1430467.93	Картометрический	0.10	–

			метод		
449	679437.32	1430479.94	Картометрический метод	0.10	–
450	679494.41	1430507.44	Картометрический метод	0.10	–
451	679407.09	1430669.45	Картометрический метод	0.10	–
452	679292.23	1430620.97	Картометрический метод	0.10	–
453	679147.83	1430698.92	Картометрический метод	0.10	–
454	679122.15	1430735.51	Картометрический метод	0.10	–
455	679110.45	1430726.10	Картометрический метод	0.10	–
456	679090.02	1430702.91	Картометрический метод	0.10	–
457	679086.52	1430704.93	Картометрический метод	0.10	–
458	679107.74	1430729.06	Картометрический метод	0.10	–
459	679120.68	1430739.48	Картометрический метод	0.10	–
460	679119.75	1430742.10	Картометрический метод	0.10	–
461	679110.25	1430768.50	Картометрический метод	0.10	–
462	679244.68	1430881.22	Картометрический метод	0.10	–
463	679290.50	1430831.65	Картометрический метод	0.10	–
464	679552.96	1430953.42	Картометрический метод	0.10	–
465	679592.26	1430980.47	Картометрический метод	0.10	–
466	679674.03	1431294.39	Картометрический метод	0.10	–
467	679703.65	1431288.86	Картометрический метод	0.10	–
468	679719.98	1431350.85	Картометрический метод	0.10	–
469	679734.37	1431346.75	Картометрический метод	0.10	–
470	679745.75	1431386.63	Картометрический метод	0.10	–
471	679702.62	1431399.25	Картометрический метод	0.10	–
472	679681.61	1431462.60	Картометрический метод	0.10	–
473	679698.63	1431482.93	Картометрический метод	0.10	–
474	679667.88	1431506.71	Картометрический метод	0.10	–
475	679692.59	1431525.80	Картометрический метод	0.10	–
476	679720.06	1431553.48	Картометрический метод	0.10	–
477	679763.85	1431577.62	Картометрический метод	0.10	–
478	679744.46	1431612.61	Картометрический метод	0.10	–
479	679747.57	1431626.31	Картометрический метод	0.10	–
480	679735.40	1431610.04	Картометрический метод	0.10	–
481	679713.32	1431597.61	Картометрический метод	0.10	–
482	679689.67	1431586.78	Картометрический	0.10	–

			метод		
483	679661.51	1431569.41	Картометрический метод	0.10	–
484	679642.44	1431550.64	Картометрический метод	0.10	–
485	679630.80	1431534.26	Картометрический метод	0.10	–
486	679621.19	1431513.98	Картометрический метод	0.10	–
487	679619.98	1431501.73	Картометрический метод	0.10	–
488	679628.14	1431485.58	Картометрический метод	0.10	–
489	679664.51	1431452.21	Картометрический метод	0.10	–
490	679669.29	1431449.01	Картометрический метод	0.10	–
491	679676.18	1431438.87	Картометрический метод	0.10	–
492	679682.16	1431428.58	Картометрический метод	0.10	–
493	679684.06	1431423.42	Картометрический метод	0.10	–
494	679686.27	1431412.27	Картометрический метод	0.10	–
495	679687.33	1431392.36	Картометрический метод	0.10	–
496	679685.46	1431377.01	Картометрический метод	0.10	–
497	679680.75	1431352.38	Картометрический метод	0.10	–
498	679674.21	1431333.80	Картометрический метод	0.10	–
499	679663.21	1431306.28	Картометрический метод	0.10	–
500	679637.52	1431254.96	Картометрический метод	0.10	–
501	679632.69	1431241.76	Картометрический метод	0.10	–
502	679630.14	1431228.35	Картометрический метод	0.10	–
503	679630.89	1431201.77	Картометрический метод	0.10	–
504	679628.44	1431185.61	Картометрический метод	0.10	–
505	679612.71	1431133.96	Картометрический метод	0.10	–
506	679607.82	1431123.49	Картометрический метод	0.10	–
507	679605.70	1431117.02	Картометрический метод	0.10	–
508	679589.74	1431105.48	Картометрический метод	0.10	–
509	679547.47	1431085.39	Картометрический метод	0.10	–
510	679521.00	1431075.80	Картометрический метод	0.10	–
511	679440.81	1431044.72	Картометрический метод	0.10	–
512	679300.87	1430991.26	Картометрический метод	0.10	–
513	679233.09	1430967.44	Картометрический метод	0.10	–
514	679165.68	1430936.84	Картометрический метод	0.10	–
515	679143.62	1430917.00	Картометрический метод	0.10	–
516	679087.15	1430854.33	Картометрический	0.10	–

			метод		
517	679074.16	1430818.69	Картометрический метод	0.10	–
518	679074.84	1430750.61	Картометрический метод	0.10	–
519	679073.59	1430704.56	Картометрический метод	0.10	–
520	679072.42	1430661.90	Картометрический метод	0.10	–
521	679074.84	1430584.62	Картометрический метод	0.10	–
522	679082.40	1430555.86	Картометрический метод	0.10	–
523	679113.77	1430533.01	Картометрический метод	0.10	–
524	679146.70	1430507.25	Картометрический метод	0.10	–
525	679185.93	1430458.63	Картометрический метод	0.10	–
526	679191.55	1430448.60	Картометрический метод	0.10	–
527	679193.85	1430454.77	Картометрический метод	0.10	–
528	679202.69	1430463.99	Картометрический метод	0.10	–
529	679209.05	1430468.32	Картометрический метод	0.10	–
530	679228.31	1430474.51	Картометрический метод	0.10	–
531	679223.73	1430485.65	Картометрический метод	0.10	–
532	679211.07	1430516.34	Картометрический метод	0.10	–
533	679209.70	1430519.60	Картометрический метод	0.10	–
534	679210.68	1430519.97	Картометрический метод	0.10	–
535	679264.14	1430542.21	Картометрический метод	0.10	–
443	679285.05	1430550.89	Картометрический метод	0.10	–
Зона1(15)	–	–	–	–	–
536	679705.57	1431745.27	Картометрический метод	0.10	–
537	679761.75	1431739.10	Картометрический метод	0.10	–
538	679833.98	1431753.74	Картометрический метод	0.10	–
539	679875.40	1431770.48	Картометрический метод	0.10	–
540	679925.86	1431821.36	Картометрический метод	0.10	–
541	679942.63	1431820.61	Картометрический метод	0.10	–
542	679960.36	1431795.73	Картометрический метод	0.10	–
543	680013.20	1431842.62	Картометрический метод	0.10	–
544	680030.67	1431851.21	Картометрический метод	0.10	–
545	680081.69	1431842.16	Картометрический метод	0.10	–
546	680099.65	1431846.84	Картометрический метод	0.10	–
547	680091.84	1431854.84	Картометрический метод	0.10	–
548	680123.94	1431875.65	Картометрический метод	0.10	–

549	680115.42	1431910.07	Картометрический метод	0.10	–
550	680156.07	1431944.89	Картометрический метод	0.10	–
551	680184.72	1431987.16	Картометрический метод	0.10	–
552	680202.85	1432020.66	Картометрический метод	0.10	–
553	680223.75	1432065.56	Картометрический метод	0.10	–
554	680233.38	1432081.43	Картометрический метод	0.10	–
555	680244.64	1432095.21	Картометрический метод	0.10	–
556	680263.88	1432108.92	Картометрический метод	0.10	–
557	680276.37	1432114.15	Картометрический метод	0.10	–
558	680265.07	1432113.22	Картометрический метод	0.10	–
559	680242.60	1432097.56	Картометрический метод	0.10	–
560	680230.78	1432083.64	Картометрический метод	0.10	–
561	680221.42	1432067.29	Картометрический метод	0.10	–
562	680219.29	1432061.26	Картометрический метод	0.10	–
563	680200.53	1432022.66	Картометрический метод	0.10	–
564	680166.63	1431979.90	Картометрический метод	0.10	–
565	680151.85	1431962.77	Картометрический метод	0.10	–
566	680144.87	1431959.84	Картометрический метод	0.10	–
567	680128.31	1431941.62	Картометрический метод	0.10	–
568	680111.65	1431927.03	Картометрический метод	0.10	–
569	680089.96	1431908.90	Картометрический метод	0.10	–
570	680080.53	1431901.82	Картометрический метод	0.10	–
571	680069.32	1431895.55	Картометрический метод	0.10	–
572	680054.67	1431890.01	Картометрический метод	0.10	–
573	680020.96	1431877.66	Картометрический метод	0.10	–
574	680003.26	1431870.14	Картометрический метод	0.10	–
575	679954.27	1431853.60	Картометрический метод	0.10	–
576	679868.78	1431821.79	Картометрический метод	0.10	–
577	679813.57	1431802.86	Картометрический метод	0.10	–
578	679793.57	1431796.37	Картометрический метод	0.10	–
579	679754.05	1431788.40	Картометрический метод	0.10	–
580	679734.49	1431781.76	Картометрический метод	0.10	–
581	679720.90	1431774.39	Картометрический метод	0.10	–
582	679709.99	1431766.95	Картометрический метод	0.10	–

583	679699.42	1431758.15	Картометрический метод	0.10	–
584	679692.55	1431747.97	Картометрический метод	0.10	–
536	679705.57	1431745.27	Картометрический метод	0.10	–
Зона1(16)	–	–	–	–	–
585	679135.74	1430024.33	Картометрический метод	0.10	–
586	679113.98	1430019.30	Картометрический метод	0.10	–
587	679092.10	1430017.37	Картометрический метод	0.10	–
588	679093.90	1430000.35	Картометрический метод	0.10	–
589	679094.35	1429996.13	Картометрический метод	0.10	–
590	679095.55	1429991.78	Картометрический метод	0.10	–
591	679097.05	1429987.27	Картометрический метод	0.10	–
592	679098.01	1429982.78	Картометрический метод	0.10	–
593	679096.45	1429957.92	Картометрический метод	0.10	–
594	679112.14	1429973.53	Картометрический метод	0.10	–
595	679119.12	1429978.63	Картометрический метод	0.10	–
596	679138.39	1429986.89	Картометрический метод	0.10	–
597	679159.40	1429985.41	Картометрический метод	0.10	–
598	679168.01	1429988.72	Картометрический метод	0.10	–
599	679191.67	1430005.49	Картометрический метод	0.10	–
600	679205.39	1430016.05	Картометрический метод	0.10	–
601	679203.63	1430021.62	Картометрический метод	0.10	–
602	679202.11	1430026.45	Картометрический метод	0.10	–
603	679226.06	1430039.05	Картометрический метод	0.10	–
604	679228.82	1430040.67	Картометрический метод	0.10	–
605	679233.40	1430043.37	Картометрический метод	0.10	–
606	679240.81	1430047.46	Картометрический метод	0.10	–
607	679247.43	1430054.15	Картометрический метод	0.10	–
608	679238.49	1430084.21	Картометрический метод	0.10	–
609	679218.51	1430071.14	Картометрический метод	0.10	–
610	679212.99	1430068.11	Картометрический метод	0.10	–
611	679183.46	1430051.91	Картометрический метод	0.10	–
612	679182.03	1430051.05	Картометрический метод	0.10	–
613	679147.23	1430030.04	Картометрический метод	0.10	–
585	679135.74	1430024.33	Картометрический метод	0.10	–
Зона1(17)	–	–	–	–	–

614	678886.19	1429948.47	Картометрический метод	0.10	–
615	678885.82	1429959.22	Картометрический метод	0.10	–
616	678943.94	1429966.60	Картометрический метод	0.10	–
617	678929.80	1430001.89	Картометрический метод	0.10	–
618	678931.07	1430002.00	Картометрический метод	0.10	–
619	678941.97	1430001.90	Картометрический метод	0.10	–
620	678964.61	1430004.85	Картометрический метод	0.10	–
621	678968.30	1430000.52	Картометрический метод	0.10	–
622	678988.29	1430028.37	Картометрический метод	0.10	–
623	678964.66	1430040.32	Картометрический метод	0.10	–
624	678922.66	1430043.75	Картометрический метод	0.10	–
625	678888.87	1430051.62	Картометрический метод	0.10	–
626	678804.66	1430066.88	Картометрический метод	0.10	–
627	678746.46	1430078.70	Картометрический метод	0.10	–
628	678692.33	1430088.80	Картометрический метод	0.10	–
629	678698.20	1429988.76	Картометрический метод	0.10	–
630	678824.58	1429946.35	Картометрический метод	0.10	–
614	678886.19	1429948.47	Картометрический метод	0.10	–
Зона1(18)	–	–	–	–	–
631	679179.77	1430454.33	Картометрический метод	0.10	–
632	679141.41	1430501.88	Картометрический метод	0.10	–
633	679109.26	1430527.03	Картометрический метод	0.10	–
634	679081.89	1430547.16	Картометрический метод	0.10	–
635	679060.06	1430529.35	Картометрический метод	0.10	–
636	679075.22	1430524.14	Картометрический метод	0.10	–
637	679060.06	1430529.35	Картометрический метод	0.10	–
638	679075.22	1430524.14	Картометрический метод	0.10	–
639	679076.24	1430515.81	Картометрический метод	0.10	–
640	679087.17	1430503.54	Картометрический метод	0.10	–
641	679098.93	1430481.98	Картометрический метод	0.10	–
642	679108.63	1430452.17	Картометрический метод	0.10	–
643	679109.75	1430428.64	Картометрический метод	0.10	–
644	679152.86	1430444.18	Картометрический метод	0.10	–
631	679179.77	1430454.33	Картометрический метод	0.10	–
Зона1(19)	–	–	–	–	–

645	679092.61	1430354.28	Картометрический метод	0.10	–
646	679090.68	1430358.16	Картометрический метод	0.10	–
647	679086.09	1430367.62	Картометрический метод	0.10	–
648	679082.59	1430368.47	Картометрический метод	0.10	–
649	679079.52	1430366.99	Картометрический метод	0.10	–
650	679073.97	1430382.66	Картометрический метод	0.10	–
651	679058.13	1430374.62	Картометрический метод	0.10	–
652	679064.93	1430362.01	Картометрический метод	0.10	–
653	679065.97	1430360.49	Картометрический метод	0.10	–
654	679064.41	1430360.05	Картометрический метод	0.10	–
655	679058.51	1430358.37	Картометрический метод	0.10	–
656	679053.71	1430356.58	Картометрический метод	0.10	–
657	679055.54	1430351.23	Картометрический метод	0.10	–
658	679058.91	1430352.38	Картометрический метод	0.10	–
659	679062.76	1430341.14	Картометрический метод	0.10	–
660	679091.75	1430353.78	Картометрический метод	0.10	–
645	679092.61	1430354.28	Картометрический метод	0.10	–
Зона1(20)	–	–	–	–	–
661	679149.62	1430284.64	Картометрический метод	0.10	–
662	679146.46	1430289.88	Картометрический метод	0.10	–
663	679145.89	1430293.69	Картометрический метод	0.10	–
664	679125.78	1430289.29	Картометрический метод	0.10	–
665	679121.47	1430307.89	Картометрический метод	0.10	–
666	679121.08	1430307.80	Картометрический метод	0.10	–
667	679117.36	1430307.07	Картометрический метод	0.10	–
668	679113.26	1430306.20	Картометрический метод	0.10	–
669	679112.33	1430309.56	Картометрический метод	0.10	–
670	679107.21	1430308.16	Картометрический метод	0.10	–
671	679099.03	1430307.03	Картометрический метод	0.10	–
672	679096.59	1430306.69	Картометрический метод	0.10	–
673	679093.06	1430306.00	Картометрический метод	0.10	–
674	679084.95	1430305.25	Картометрический метод	0.10	–
675	679081.52	1430305.89	Картометрический метод	0.10	–
676	679075.11	1430304.77	Картометрический метод	0.10	–
677	679072.55	1430301.69	Картометрический	0.10	–

			метод		
678	679066.82	1430297.30	Картометрический метод	0.10	–
679	679063.14	1430292.12	Картометрический метод	0.10	–
680	679069.03	1430268.33	Картометрический метод	0.10	–
681	679073.36	1430256.34	Картометрический метод	0.10	–
682	679138.04	1430280.00	Картометрический метод	0.10	–
661	679149.62	1430284.64	Картометрический метод	0.10	–

3. Сведения о характерных точках части (частей) границы объекта

Обозначение характерных точек части границы	Координаты, м		Метод определения координат характерной точки	Средняя квадратическая погрешность положения характерной точки (M_t), м	Описание обозначения точки на местности (при наличии)
	X	Y			
1	2	3	4	5	6
–	–	–	–	–	–

ГРАФИЧЕСКОЕ ОПИСАНИЕ

местоположения границ населенных пунктов, территориальных зон,
особо охраняемых природных территорий,
зон с особыми условиями использования территории

Территориальная зона Ж2 - Зона застройки малоэтажными жилыми домами
(наименование объекта, местоположение границ которого описано (далее - объект)

Раздел 1

Сведения об объекте		
№ п/п	Характеристики объекта	Описание характеристик
1	2	3
1	Местоположение объекта	184380, Мурманская область, Кольский район, Ура-Губа сельское поселение
2	Площадь объекта +/- величина погрешности определения площади (Р+/- Дельта Р)	35540 кв.м ± 65.98 кв.м
3	Иные характеристики объекта	–

Раздел 2

Сведения о местоположении границ объекта					
1. Система координат МСК-51, зона 1					
2. Сведения о характерных точках границ объекта					
Обозначение характерных точек границ	Координаты, м		Метод определения координат характерной точки	Средняя квадратическая погрешность положения характерной точки (M_t), м	Описание обозначения точки на местности (при наличии)
	X	Y			
1	2	3	4	5	6
Зона1(1)	–	–	–	–	–
683	679160.88	1430289.15	Картометрический метод	0.10	–
684	679253.81	1430326.36	Картометрический метод	0.10	–
685	679227.66	1430375.47	Картометрический метод	0.10	–
686	679217.16	1430394.34	Картометрический метод	0.10	–
687	679205.05	1430411.71	Картометрический метод	0.10	–
688	679200.81	1430420.25	Картометрический метод	0.10	–
689	679177.70	1430410.63	Картометрический метод	0.10	–
690	679176.73	1430414.19	Картометрический метод	0.10	–
691	679176.78	1430414.22	Картометрический метод	0.10	–
692	679198.37	1430423.03	Картометрический метод	0.10	–
693	679190.42	1430436.88	Картометрический метод	0.10	–
694	679179.77	1430454.33	Картометрический метод	0.10	–
695	679152.86	1430444.18	Картометрический метод	0.10	–
696	679109.75	1430428.64	Картометрический метод	0.10	–
697	679108.63	1430452.17	Картометрический метод	0.10	–
698	679098.93	1430481.98	Картометрический метод	0.10	–
699	679087.17	1430503.54	Картометрический метод	0.10	–
700	679076.24	1430515.81	Картометрический метод	0.10	–
701	679075.22	1430524.14	Картометрический метод	0.10	–
702	679060.06	1430529.35	Картометрический метод	0.10	–
703	679055.40	1430521.48	Картометрический метод	0.10	–
704	679053.48	1430504.97	Картометрический метод	0.10	–
705	679048.22	1430493.49	Картометрический метод	0.10	–
706	679043.38	1430490.07	Картометрический метод	0.10	–
707	679054.64	1430461.14	Картометрический метод	0.10	–

708	679046.72	1430457.13	Картометрический метод	0.10	–
709	679049.38	1430449.67	Картометрический метод	0.10	–
710	679057.77	1430432.61	Картометрический метод	0.10	–
711	679062.50	1430404.74	Картометрический метод	0.10	–
712	679067.69	1430391.70	Картометрический метод	0.10	–
713	679073.97	1430382.66	Картометрический метод	0.10	–
714	679079.52	1430366.99	Картометрический метод	0.10	–
715	679082.59	1430368.47	Картометрический метод	0.10	–
716	679086.09	1430367.62	Картометрический метод	0.10	–
717	679090.68	1430358.16	Картометрический метод	0.10	–
718	679092.61	1430354.28	Картометрический метод	0.10	–
719	679097.98	1430357.22	Картометрический метод	0.10	–
720	679104.58	1430352.30	Картометрический метод	0.10	–
721	679105.37	1430351.47	Картометрический метод	0.10	–
722	679149.41	1430322.22	Картометрический метод	0.10	–
683	679160.88	1430289.15	Картометрический метод	0.10	–
Зона1(2)	–	–	–	–	–
723	679263.60	1430323.93	Картометрический метод	0.10	–
724	679265.15	1430321.26	Картометрический метод	0.10	–
725	679275.44	1430316.69	Картометрический метод	0.10	–
726	679299.55	1430331.10	Картометрический метод	0.10	–
727	679301.26	1430334.30	Картометрический метод	0.10	–
728	679316.83	1430342.96	Картометрический метод	0.10	–
729	679357.22	1430370.76	Картометрический метод	0.10	–
730	679352.67	1430370.78	Картометрический метод	0.10	–
731	679323.21	1430398.63	Картометрический метод	0.10	–
732	679320.69	1430404.66	Картометрический метод	0.10	–
733	679361.44	1430424.17	Картометрический метод	0.10	–
734	679364.70	1430451.42	Картометрический метод	0.10	–
735	679303.23	1430427.40	Картометрический метод	0.10	–
736	679295.29	1430424.56	Картометрический метод	0.10	–
737	679264.00	1430411.50	Картометрический метод	0.10	–
738	679254.05	1430412.45	Картометрический метод	0.10	–
739	679244.64	1430427.00	Картометрический метод	0.10	–
740	679242.98	1430431.86	Картометрический	0.10	–

			метод		
741	679235.56	1430428.36	Картометрический метод	0.10	–
742	679237.87	1430423.03	Картометрический метод	0.10	–
743	679231.34	1430420.13	Картометрический метод	0.10	–
744	679229.08	1430425.30	Картометрический метод	0.10	–
745	679225.69	1430423.90	Картометрический метод	0.10	–
746	679224.58	1430425.59	Картометрический метод	0.10	–
747	679222.92	1430424.46	Картометрический метод	0.10	–
748	679224.04	1430422.79	Картометрический метод	0.10	–
749	679211.50	1430415.52	Картометрический метод	0.10	–
750	679234.15	1430379.22	Картометрический метод	0.10	–
723	679263.60	1430323.93	Картометрический метод	0.10	–
Зона1(3)	–	–	–	–	–
751	679174.79	1430227.02	Картометрический метод	0.10	–
752	679186.04	1430243.51	Картометрический метод	0.10	–
753	679230.86	1430261.74	Картометрический метод	0.10	–
754	679221.48	1430285.86	Картометрический метод	0.10	–
755	679220.94	1430287.23	Картометрический метод	0.10	–
756	679223.59	1430288.28	Картометрический метод	0.10	–
757	679218.57	1430300.75	Картометрический метод	0.10	–
758	679217.02	1430304.59	Картометрический метод	0.10	–
759	679142.85	1430275.57	Картометрический метод	0.10	–
760	679164.80	1430226.22	Картометрический метод	0.10	–
751	679174.79	1430227.02	Картометрический метод	0.10	–

3. Сведения о характерных точках части (частей) границы объекта

Обозначение характерных точек части границы	Координаты, м		Метод определения координат характерной точки	Средняя квадратическая погрешность положения характерной точки (M_t), м	Описание обозначения точки на местности (при наличии)
	X	Y			
1	2	3	4	5	6
–	–	–	–	–	–

ГРАФИЧЕСКОЕ ОПИСАНИЕ

местоположения границ населенных пунктов, территориальных зон,
особо охраняемых природных территорий,
зон с особыми условиями использования территории

Территориальная зона О1 - Зона делового, общественного и коммерческого назначения
(наименование объекта, местоположение границ которого описано (далее - объект)

Раздел 1

Сведения об объекте		
№ п/п	Характеристики объекта	Описание характеристик
1	2	3
1	Местоположение объекта	184380, Мурманская область, Кольский район, Ура-Губа сельское поселение
2	Площадь объекта +/- величина погрешности определения площади (Р+/- Дельта Р)	34626 кв.м ± 65.13 кв.м
3	Иные характеристики объекта	–

Раздел 2

Сведения о местоположении границ объекта					
1. Система координат МСК-51, зона 1					
2. Сведения о характерных точках границ объекта					
Обозначение характерных точек границ	Координаты, м		Метод определения координат характерной точки	Средняя квадратическая погрешность положения характерной точки (M_t), м	Описание обозначения точки на местности (при наличии)
	X	Y			
1	2	3	4	5	6
Зона1(1)	–	–	–	–	–
683	678883.89	1430150.55	Картометрический метод	0.10	–
684	678912.34	1430123.21	Картометрический метод	0.10	–
685	678929.02	1430120.99	Картометрический метод	0.10	–
686	678934.30	1430162.64	Картометрический метод	0.10	–
687	678917.01	1430165.68	Картометрический метод	0.10	–
688	678918.70	1430179.01	Картометрический метод	0.10	–
689	678898.02	1430185.14	Картометрический метод	0.10	–
683	678883.89	1430150.55	Картометрический метод	0.10	–
Зона1(2)	–	–	–	–	–
690	679217.02	1430304.59	Картометрический метод	0.10	–
691	679218.57	1430300.75	Картометрический метод	0.10	–
692	679223.59	1430288.28	Картометрический метод	0.10	–
693	679220.94	1430287.23	Картометрический метод	0.10	–
694	679221.48	1430285.86	Картометрический метод	0.10	–
695	679230.86	1430261.74	Картометрический метод	0.10	–
696	679186.04	1430243.51	Картометрический метод	0.10	–
697	679174.79	1430227.02	Картометрический метод	0.10	–
698	679177.75	1430214.35	Картометрический метод	0.10	–
699	679183.40	1430190.13	Картометрический метод	0.10	–
700	679176.85	1430188.79	Картометрический метод	0.10	–
701	679173.86	1430188.96	Картометрический метод	0.10	–
702	679204.09	1430123.06	Картометрический метод	0.10	–
703	679207.96	1430124.53	Картометрический метод	0.10	–
704	679216.51	1430126.94	Картометрический метод	0.10	–
705	679233.39	1430132.23	Картометрический метод	0.10	–
706	679235.98	1430125.04	Картометрический	0.10	–

			метод		
707	679246.57	1430129.20	Картометрический метод	0.10	–
708	679254.41	1430113.41	Картометрический метод	0.10	–
709	679257.36	1430109.40	Картометрический метод	0.10	–
710	679288.00	1430126.78	Картометрический метод	0.10	–
711	679310.87	1430143.70	Картометрический метод	0.10	–
712	679347.90	1430166.39	Картометрический метод	0.10	–
713	679298.64	1430250.91	Картометрический метод	0.10	–
714	679285.43	1430272.54	Картометрический метод	0.10	–
715	679257.13	1430320.12	Картометрический метод	0.10	–
690	679217.02	1430304.59	Картометрический метод	0.10	–
Зона1(3)	–	–	–	–	–
716	678548.50	1430379.28	Картометрический метод	0.10	–
717	678558.78	1430381.68	Картометрический метод	0.10	–
718	678554.43	1430397.19	Картометрический метод	0.10	–
719	678544.18	1430409.12	Картометрический метод	0.10	–
720	678542.26	1430432.03	Картометрический метод	0.10	–
721	678542.25	1430432.17	Картометрический метод	0.10	–
722	678517.92	1430439.46	Картометрический метод	0.10	–
723	678492.60	1430433.75	Картометрический метод	0.10	–
724	678470.71	1430431.91	Картометрический метод	0.10	–
725	678453.16	1430433.32	Картометрический метод	0.10	–
726	678441.04	1430424.05	Картометрический метод	0.10	–
727	678433.56	1430402.17	Картометрический метод	0.10	–
728	678409.90	1430388.99	Картометрический метод	0.10	–
729	678409.91	1430388.84	Картометрический метод	0.10	–
730	678411.40	1430326.94	Картометрический метод	0.10	–
731	678411.50	1430326.81	Картометрический метод	0.10	–
732	678514.33	1430324.67	Картометрический метод	0.10	–
733	678517.17	1430321.81	Картометрический метод	0.10	–
734	678517.17	1430321.94	Картометрический метод	0.10	–
735	678516.83	1430356.21	Картометрический метод	0.10	–
736	678516.56	1430375.43	Картометрический метод	0.10	–
716	678548.50	1430379.28	Картометрический метод	0.10	–
–	–	–	–	–	–
737	678492.77	1430409.66	Картометрический	0.10	–

			метод		
738	678472.50	1430405.52	Картометрический метод	0.10	–
739	678469.19	1430421.78	Картометрический метод	0.10	–
740	678486.36	1430425.28	Картометрический метод	0.10	–
741	678485.42	1430428.18	Картометрический метод	0.10	–
742	678482.80	1430431.03	Картометрический метод	0.10	–
743	678490.44	1430432.76	Картометрический метод	0.10	–
744	678489.61	1430428.72	Картометрический метод	0.10	–
737	678492.77	1430409.66	Картометрический метод	0.10	–
–	–	–	–	–	–
745	678453.79	1430412.64	Картометрический метод	0.10	–
746	678440.78	1430415.29	Картометрический метод	0.10	–
747	678442.51	1430424.38	Картометрический метод	0.10	–
748	678455.54	1430421.90	Картометрический метод	0.10	–
745	678453.79	1430412.64	Картометрический метод	0.10	–

3. Сведения о характерных точках части (частей) границы объекта

Обозначение характерных точек части границы	Координаты, м		Метод определения координат характерной точки	Средняя квадратическая погрешность положения характерной точки (M_t), м	Описание обозначения точки на местности (при наличии)
	X	Y			
1	2	3	4	5	6
–	–	–	–	–	–

ГРАФИЧЕСКОЕ ОПИСАНИЕ

местоположения границ населенных пунктов, территориальных зон,
особо охраняемых природных территорий,
зон с особыми условиями использования территории

Территориальная зона О2 - Зона специализированной общественной застройки
(наименование объекта, местоположение границ которого описано (далее - объект)

Раздел 1

Сведения об объекте		
№ п/п	Характеристики объекта	Описание характеристик
1	2	3
1	Местоположение объекта	184380, Мурманская область, Кольский район, Ура-Губа сельское поселение
2	Площадь объекта +/- величина погрешности определения площади (Р+/- Дельта Р)	39594 кв.м ± 69.64 кв.м
3	Иные характеристики объекта	–

Раздел 2

Сведения о местоположении границ объекта					
1. Система координат МСК-51, зона 1					
2. Сведения о характерных точках границ объекта					
Обозначение характерных точек границ	Координаты, м		Метод определения координат характерной точки	Средняя квадратическая погрешность положения характерной точки (M_t), м	Описание обозначения точки на местности (при наличии)
	X	Y			
1	2	3	4	5	6
Зона1(1)	–	–	–	–	–
749	678725.51	1430362.87	Картометрический метод	0.10	–
750	678765.50	1430368.89	Картометрический метод	0.10	–
751	678793.13	1430362.52	Картометрический метод	0.10	–
752	678794.34	1430362.24	Картометрический метод	0.10	–
753	678812.10	1430360.08	Картометрический метод	0.10	–
754	678814.10	1430360.63	Картометрический метод	0.10	–
755	678815.84	1430389.93	Картометрический метод	0.10	–
756	678816.79	1430399.11	Картометрический метод	0.10	–
757	678815.06	1430399.52	Картометрический метод	0.10	–
758	678786.12	1430406.36	Картометрический метод	0.10	–
759	678782.78	1430405.67	Картометрический метод	0.10	–
760	678767.42	1430403.33	Картометрический метод	0.10	–
761	678757.67	1430411.54	Картометрический метод	0.10	–
762	678752.75	1430412.24	Картометрический метод	0.10	–
763	678745.48	1430417.87	Картометрический метод	0.10	–
764	678742.21	1430426.92	Картометрический метод	0.10	–
765	678741.49	1430444.22	Картометрический метод	0.10	–
766	678726.89	1430434.88	Картометрический метод	0.10	–
767	678709.67	1430425.18	Картометрический метод	0.10	–
749	678725.51	1430362.87	Картометрический метод	0.10	–
Зона1(2)	–	–	–	–	–
768	679354.59	1430170.49	Картометрический метод	0.10	–
769	679372.86	1430181.68	Картометрический метод	0.10	–
770	679407.08	1430201.86	Картометрический метод	0.10	–
771	679461.81	1430231.35	Картометрический метод	0.10	–
772	679357.22	1430370.76	Картометрический	0.10	–

			метод		
773	679316.83	1430342.96	Картометрический метод	0.10	–
774	679301.26	1430334.30	Картометрический метод	0.10	–
775	679299.55	1430331.10	Картометрический метод	0.10	–
776	679275.44	1430316.69	Картометрический метод	0.10	–
777	679265.15	1430321.26	Картометрический метод	0.10	–
778	679289.85	1430279.36	Картометрический метод	0.10	–
779	679332.25	1430209.08	Картометрический метод	0.10	–
768	679354.59	1430170.49	Картометрический метод	0.10	–
Зона1(3)	–	–	–	–	–
780	679229.62	1430471.13	Картометрический метод	0.10	–
781	679210.34	1430465.05	Картометрический метод	0.10	–
782	679204.60	1430461.37	Картометрический метод	0.10	–
783	679196.89	1430452.34	Картометрический метод	0.10	–
784	679194.81	1430446.90	Картометрический метод	0.10	–
785	679194.94	1430443.57	Картометрический метод	0.10	–
786	679211.50	1430415.52	Картометрический метод	0.10	–
787	679224.04	1430422.79	Картометрический метод	0.10	–
788	679222.92	1430424.46	Картометрический метод	0.10	–
789	679224.58	1430425.59	Картометрический метод	0.10	–
790	679225.69	1430423.90	Картометрический метод	0.10	–
791	679229.08	1430425.30	Картометрический метод	0.10	–
792	679231.34	1430420.13	Картометрический метод	0.10	–
793	679237.87	1430423.03	Картометрический метод	0.10	–
794	679235.56	1430428.36	Картометрический метод	0.10	–
795	679242.98	1430431.86	Картометрический метод	0.10	–
796	679244.64	1430427.00	Картометрический метод	0.10	–
797	679254.05	1430412.45	Картометрический метод	0.10	–
798	679264.00	1430411.50	Картометрический метод	0.10	–
799	679295.29	1430424.56	Картометрический метод	0.10	–
800	679303.23	1430427.40	Картометрический метод	0.10	–
801	679364.70	1430451.42	Картометрический метод	0.10	–
802	679339.36	1430516.95	Картометрический метод	0.10	–
803	679332.16	1430535.57	Картометрический метод	0.10	–
804	679285.05	1430550.89	Картометрический метод	0.10	–

805	679264.14	1430542.21	Картометрический метод	0.10	–
806	679210.68	1430519.97	Картометрический метод	0.10	–
807	679209.70	1430519.60	Картометрический метод	0.10	–
808	679211.07	1430516.34	Картометрический метод	0.10	–
809	679223.73	1430485.65	Картометрический метод	0.10	–
810	679229.14	1430472.54	Картометрический метод	0.10	–
780	679229.62	1430471.13	Картометрический метод	0.10	–

3. Сведения о характерных точках части (частей) границы объекта

Обозначение характерных точек части границы	Координаты, м		Метод определения координат характерной точки	Средняя квадратическая погрешность положения характерной точки (M_t), м	Описание обозначения точки на местности (при наличии)
	X	Y			
1	2	3	4	5	6
–	–	–	–	–	–

ГРАФИЧЕСКОЕ ОПИСАНИЕ

местоположения границ населенных пунктов, территориальных зон,
особо охраняемых природных территорий,
зон с особыми условиями использования территории

Территориальная зона П1 - Производственная зона
(наименование объекта, местоположение границ которого описано (далее - объект)

Раздел 1

Сведения об объекте		
№ п/п	Характеристики объекта	Описание характеристик
1	2	3
1	Местоположение объекта	184380, Мурманская область, Кольский район, Ура-Губа сельское поселение
2	Площадь объекта +/- величина погрешности определения площади (Р+/- Дельта Р)	591363 кв.м ± 269.15 кв.м
3	Иные характеристики объекта	–

Раздел 2

Сведения о местоположении границ объекта					
1. Система координат МСК-51, зона 1					
2. Сведения о характерных точках границ объекта					
Обозначение характерных точек границ	Координаты, м		Метод определения координат характерной точки	Средняя квадратическая погрешность положения характерной точки (M_t), м	Описание обозначения точки на местности (при наличии)
	X	Y			
1	2	3	4	5	6
Зона1(1)	–	–	–	–	–
811	678472.50	1430405.52	Картометрический метод	0.10	–
812	678492.77	1430409.66	Картометрический метод	0.10	–
813	678489.61	1430428.72	Картометрический метод	0.10	–
814	678490.44	1430432.76	Картометрический метод	0.10	–
815	678482.80	1430431.03	Картометрический метод	0.10	–
816	678485.42	1430428.18	Картометрический метод	0.10	–
817	678486.36	1430425.28	Картометрический метод	0.10	–
818	678469.19	1430421.78	Картометрический метод	0.10	–
811	678472.50	1430405.52	Картометрический метод	0.10	–
Зона1(2)	–	–	–	–	–
819	678503.20	1430073.79	Картометрический метод	0.10	–
820	678549.73	1430181.40	Картометрический метод	0.10	–
821	678514.45	1430187.32	Картометрический метод	0.10	–
822	678464.06	1430188.63	Картометрический метод	0.10	–
823	678439.99	1430067.26	Картометрический метод	0.10	–
824	678438.69	1430060.27	Картометрический метод	0.10	–
825	678440.13	1430048.98	Картометрический метод	0.10	–
826	678445.52	1430052.10	Картометрический метод	0.10	–
827	678469.67	1430061.87	Картометрический метод	0.10	–
819	678503.20	1430073.79	Картометрический метод	0.10	–
Зона1(3)	–	–	–	–	–
828	678773.74	1430193.35	Картометрический метод	0.10	–
829	678755.65	1430140.92	Картометрический метод	0.10	–
830	678776.60	1430138.30	Картометрический метод	0.10	–
831	678767.07	1430094.92	Картометрический метод	0.10	–
832	678766.42	1430092.02	Картометрический метод	0.10	–

833	678799.41	1430085.56	Картометрический метод	0.10	–
834	678806.24	1430102.74	Картометрический метод	0.10	–
835	678817.34	1430108.23	Картометрический метод	0.10	–
836	678819.99	1430116.06	Картометрический метод	0.10	–
837	678840.63	1430110.72	Картометрический метод	0.10	–
838	678866.35	1430110.67	Картометрический метод	0.10	–
839	678866.49	1430120.53	Картометрический метод	0.10	–
840	678865.73	1430126.50	Картометрический метод	0.10	–
841	678860.25	1430133.04	Картометрический метод	0.10	–
842	678850.51	1430150.39	Картометрический метод	0.10	–
843	678849.69	1430152.83	Картометрический метод	0.10	–
844	678848.88	1430159.96	Картометрический метод	0.10	–
845	678845.04	1430160.98	Картометрический метод	0.10	–
846	678858.71	1430212.56	Картометрический метод	0.10	–
847	678874.46	1430208.39	Картометрический метод	0.10	–
848	678887.21	1430219.80	Картометрический метод	0.10	–
849	678890.18	1430226.33	Картометрический метод	0.10	–
850	678888.68	1430234.24	Картометрический метод	0.10	–
851	678887.22	1430238.30	Картометрический метод	0.10	–
852	678884.36	1430242.97	Картометрический метод	0.10	–
853	678880.94	1430253.29	Картометрический метод	0.10	–
854	678878.37	1430254.46	Картометрический метод	0.10	–
855	678875.53	1430254.34	Картометрический метод	0.10	–
856	678875.21	1430255.93	Картометрический метод	0.10	–
857	678861.45	1430253.26	Картометрический метод	0.10	–
858	678843.52	1430250.73	Картометрический метод	0.10	–
859	678842.08	1430244.26	Картометрический метод	0.10	–
860	678819.15	1430248.03	Картометрический метод	0.10	–
861	678818.41	1430248.25	Картометрический метод	0.10	–
862	678806.67	1430182.96	Картометрический метод	0.10	–
828	678773.74	1430193.35	Картометрический метод	0.10	–
Зона1(4)	–	–	–	–	–
863	678997.93	1430058.04	Картометрический метод	0.10	–
864	678999.03	1430054.26	Картометрический метод	0.10	–
865	679028.06	1430044.85	Картометрический	0.10	–

			метод		
866	679030.76	1430050.26	Картометрический метод	0.10	–
867	679062.42	1430038.81	Картометрический метод	0.10	–
868	679065.49	1430063.21	Картометрический метод	0.10	–
869	679077.51	1430062.23	Картометрический метод	0.10	–
870	679078.56	1430074.43	Картометрический метод	0.10	–
871	679067.08	1430075.87	Картометрический метод	0.10	–
872	679070.30	1430101.47	Картометрический метод	0.10	–
873	679077.19	1430157.47	Картометрический метод	0.10	–
874	678999.96	1430152.29	Картометрический метод	0.10	–
875	678978.81	1430119.38	Картометрический метод	0.10	–
876	678973.17	1430100.79	Картометрический метод	0.10	–
877	678969.09	1430063.79	Картометрический метод	0.10	–
878	678985.39	1430059.44	Картометрический метод	0.10	–
863	678997.93	1430058.04	Картометрический метод	0.10	–
Зона1(5)	–	–	–	–	–
879	670546.80	1425048.29	Картометрический метод	0.10	–
880	670563.55	1425123.11	Картометрический метод	0.10	–
881	670523.69	1425091.28	Картометрический метод	0.10	–
882	670481.94	1425105.51	Картометрический метод	0.10	–
883	670360.50	1425081.98	Картометрический метод	0.10	–
884	670345.56	1425215.27	Картометрический метод	0.10	–
885	670246.68	1425297.66	Картометрический метод	0.10	–
886	670231.98	1425297.24	Картометрический метод	0.10	–
887	670239.82	1425203.62	Картометрический метод	0.10	–
888	670197.31	1425100.00	Картометрический метод	0.10	–
889	670183.48	1424996.13	Картометрический метод	0.10	–
890	670268.86	1424959.42	Картометрический метод	0.10	–
891	670287.40	1424847.47	Картометрический метод	0.10	–
892	670409.78	1424834.59	Картометрический метод	0.10	–
893	670611.68	1424487.84	Картометрический метод	0.10	–
894	670647.58	1424531.46	Картометрический метод	0.10	–
895	670753.80	1424721.50	Картометрический метод	0.10	–
896	670865.48	1424875.87	Картометрический метод	0.10	–
897	670713.98	1424948.76	Картометрический метод	0.10	–

898	670680.26	1425133.80	Картометрический метод	0.10	–
879	670546.80	1425048.29	Картометрический метод	0.10	–
Зона1(6)	–	–	–	–	–
899	688751.84	1441201.60	Картометрический метод	0.10	–
900	688772.23	1441213.78	Картометрический метод	0.10	–
901	688763.18	1441235.73	Картометрический метод	0.10	–
902	688603.29	1441206.35	Картометрический метод	0.10	–
903	688626.42	1441201.78	Картометрический метод	0.10	–
904	688629.07	1441185.94	Картометрический метод	0.10	–
905	688616.88	1441161.43	Картометрический метод	0.10	–
906	688635.90	1441156.22	Картометрический метод	0.10	–
907	688642.69	1441155.72	Картометрический метод	0.10	–
908	688693.66	1441146.71	Картометрический метод	0.10	–
909	688717.15	1441145.84	Картометрический метод	0.10	–
910	688756.74	1441151.02	Картометрический метод	0.10	–
911	688767.43	1441144.25	Картометрический метод	0.10	–
912	688786.57	1441146.54	Картометрический метод	0.10	–
913	688791.15	1441157.87	Картометрический метод	0.10	–
914	688776.52	1441187.81	Картометрический метод	0.10	–
915	688757.19	1441186.21	Картометрический метод	0.10	–
899	688751.84	1441201.60	Картометрический метод	0.10	–
Зона1(7)	–	–	–	–	–
916	680015.92	1432120.27	Картометрический метод	0.10	–
917	680062.57	1431965.92	Картометрический метод	0.10	–
918	680077.16	1431917.33	Картометрический метод	0.10	–
919	680081.25	1431919.77	Картометрический метод	0.10	–
920	680113.28	1431952.48	Картометрический метод	0.10	–
921	680134.36	1431976.25	Картометрический метод	0.10	–
922	680145.75	1432001.30	Картометрический метод	0.10	–
923	680171.68	1432058.62	Картометрический метод	0.10	–
924	680180.80	1432080.16	Картометрический метод	0.10	–
925	680182.90	1432091.09	Картометрический метод	0.10	–
926	680205.78	1432086.72	Картометрический метод	0.10	–
927	680210.44	1432091.11	Картометрический метод	0.10	–
928	680223.14	1432108.00	Картометрический метод	0.10	–

929	680232.40	1432118.22	Картометрический метод	0.10	–
930	680252.19	1432138.46	Картометрический метод	0.10	–
931	680257.17	1432143.48	Картометрический метод	0.10	–
932	680264.61	1432145.69	Картометрический метод	0.10	–
933	680273.88	1432143.68	Картометрический метод	0.10	–
934	680276.44	1432141.56	Картометрический метод	0.10	–
935	680322.21	1432356.17	Картометрический метод	0.10	–
936	680132.36	1432259.73	Картометрический метод	0.10	–
916	680015.92	1432120.27	Картометрический метод	0.10	–
Зона1(8)	–	–	–	–	–
937	679597.27	1430316.67	Картометрический метод	0.10	–
938	679494.41	1430507.44	Картометрический метод	0.10	–
939	679437.32	1430479.94	Картометрический метод	0.10	–
940	679410.60	1430467.93	Картометрический метод	0.10	–
941	679390.60	1430457.95	Картометрический метод	0.10	–
942	679364.70	1430451.42	Картометрический метод	0.10	–
943	679361.44	1430424.17	Картометрический метод	0.10	–
944	679380.50	1430386.07	Картометрический метод	0.10	–
945	679367.21	1430378.25	Картометрический метод	0.10	–
946	679470.60	1430240.27	Картометрический метод	0.10	–
947	679480.06	1430243.18	Картометрический метод	0.10	–
948	679547.46	1430247.28	Картометрический метод	0.10	–
949	679699.35	1430264.02	Картометрический метод	0.10	–
950	679691.33	1430324.55	Картометрический метод	0.10	–
937	679597.27	1430316.67	Картометрический метод	0.10	–
Зона1(9)	–	–	–	–	–
951	677244.69	1430358.92	Картометрический метод	0.10	–
952	677129.00	1430603.18	Картометрический метод	0.10	–
953	676900.78	1430805.27	Картометрический метод	0.10	–
954	676769.42	1431041.01	Картометрический метод	0.10	–
955	676659.19	1430716.71	Картометрический метод	0.10	–
956	676822.00	1430409.16	Картометрический метод	0.10	–
957	676943.01	1430248.33	Картометрический метод	0.10	–
951	677244.69	1430358.92	Картометрический метод	0.10	–
Зона1(10)	–	–	–	–	–
958	679615.30	1430236.92	Картометрический	0.10	–

			метод		
959	679605.38	1430235.70	Картометрический метод	0.10	–
960	679608.57	1430210.93	Картометрический метод	0.10	–
961	679564.07	1430205.37	Картометрический метод	0.10	–
962	679571.86	1430145.87	Картометрический метод	0.10	–
963	679670.78	1430158.22	Картометрический метод	0.10	–
964	679662.99	1430217.72	Картометрический метод	0.10	–
965	679618.49	1430212.16	Картометрический метод	0.10	–
958	679615.30	1430236.92	Картометрический метод	0.10	–

3. Сведения о характерных точках части (частей) границы объекта

Обозначение характерных точек части границы	Координаты, м		Метод определения координат характерной точки	Средняя квадратическая погрешность положения характерной точки (M_t), м	Описание обозначения точки на местности (при наличии)
	X	Y			
1	2	3	4	5	6
–	–	–	–	–	–

ГРАФИЧЕСКОЕ ОПИСАНИЕ

местоположения границ населенных пунктов, территориальных зон,
особо охраняемых природных территорий,
зон с особыми условиями использования территории

Территориальная зона П2 - Коммунально-складская зона
(наименование объекта, местоположение границ которого описано (далее - объект)

Раздел 1

Сведения об объекте		
№ п/п	Характеристики объекта	Описание характеристик
1	2	3
1	Местоположение объекта	184380, Мурманская область, Кольский район, Ура-Губа сельское поселение
2	Площадь объекта +/- величина погрешности определения площади (Р+/- Дельта Р)	11666 кв.м ± 37.80 кв.м
3	Иные характеристики объекта	–

Раздел 2

Сведения о местоположении границ объекта					
1. Система координат МСК-51, зона 1					
2. Сведения о характерных точках границ объекта					
Обозначение характерных точек границ	Координаты, м		Метод определения координат характерной точки	Средняя квадратическая погрешность положения характерной точки (M_t), м	Описание обозначения точки на местности (при наличии)
	X	Y			
1	2	3	4	5	6
Зона1(1)	–	–	–	–	–
966	678918.93	1430296.06	Картометрический метод	0.10	–
967	678955.00	1430271.02	Картометрический метод	0.10	–
968	678967.26	1430307.28	Картометрический метод	0.10	–
969	678975.83	1430323.25	Картометрический метод	0.10	–
970	679004.35	1430337.29	Картометрический метод	0.10	–
971	679020.79	1430335.17	Картометрический метод	0.10	–
972	679009.28	1430420.46	Картометрический метод	0.10	–
973	678979.59	1430427.06	Картометрический метод	0.10	–
974	678962.04	1430428.10	Картометрический метод	0.10	–
975	678944.13	1430422.50	Картометрический метод	0.10	–
976	678929.92	1430374.43	Картометрический метод	0.10	–
977	678920.42	1430355.33	Картометрический метод	0.10	–
978	678922.11	1430354.03	Картометрический метод	0.10	–
979	678923.00	1430335.95	Картометрический метод	0.10	–
980	678925.75	1430305.05	Картометрический метод	0.10	–
966	678918.93	1430296.06	Картометрический метод	0.10	–
Зона1(2)	–	–	–	–	–
981	679057.77	1430432.61	Картометрический метод	0.10	–
982	679049.38	1430449.67	Картометрический метод	0.10	–
983	679028.57	1430441.39	Картометрический метод	0.10	–
984	679025.36	1430444.12	Картометрический метод	0.10	–
985	679023.41	1430448.82	Картометрический метод	0.10	–
986	679012.92	1430445.14	Картометрический метод	0.10	–
987	679012.43	1430444.94	Картометрический метод	0.10	–
988	679009.40	1430452.42	Картометрический метод	0.10	–
989	679009.26	1430463.40	Картометрический	0.10	–

			метод		
990	679003.81	1430460.32	Картометрический метод	0.10	–
991	679001.73	1430466.73	Картометрический метод	0.10	–
992	678979.35	1430463.64	Картометрический метод	0.10	–
993	678983.79	1430451.03	Картометрический метод	0.10	–
994	678985.73	1430448.68	Картометрический метод	0.10	–
995	679009.28	1430420.46	Картометрический метод	0.10	–
996	679012.77	1430423.19	Картометрический метод	0.10	–
997	679020.08	1430426.06	Картометрический метод	0.10	–
998	679048.73	1430428.19	Картометрический метод	0.10	–
981	679057.77	1430432.61	Картометрический метод	0.10	–

3. Сведения о характерных точках части (частей) границы объекта

Обозначение характерных точек части границы	Координаты, м		Метод определения координат характерной точки	Средняя квадратическая погрешность положения характерной точки (M_t), м	Описание обозначения точки на местности (при наличии)
	X	Y			
1	2	3	4	5	6
–	–	–	–	–	–

ГРАФИЧЕСКОЕ ОПИСАНИЕ

местоположения границ населенных пунктов, территориальных зон,
особо охраняемых природных территорий,
зон с особыми условиями использования территории

Территориальная зона П2 - Коммунально-складская зона
(наименование объекта, местоположение границ которого описано (далее - объект)

Раздел 1

Сведения об объекте		
№ п/п	Характеристики объекта	Описание характеристик
1	2	3
1	Местоположение объекта	184380, Мурманская область, Кольский район, Ура-Губа сельское поселение
2	Площадь объекта +/- величина погрешности определения площади (Р+/- Дельта Р)	11666 кв.м ± 37.80 кв.м
3	Иные характеристики объекта	–

Раздел 2

Сведения о местоположении границ объекта					
1. Система координат МСК-51, зона 1					
2. Сведения о характерных точках границ объекта					
Обозначение характерных точек границ	Координаты, м		Метод определения координат характерной точки	Средняя квадратическая погрешность положения характерной точки (M_t), м	Описание обозначения точки на местности (при наличии)
	X	Y			
1	2	3	4	5	6
Зона1(1)	–	–	–	–	–
966	678918.93	1430296.06	Картометрический метод	0.10	–
967	678955.00	1430271.02	Картометрический метод	0.10	–
968	678967.26	1430307.28	Картометрический метод	0.10	–
969	678975.83	1430323.25	Картометрический метод	0.10	–
970	679004.35	1430337.29	Картометрический метод	0.10	–
971	679020.79	1430335.17	Картометрический метод	0.10	–
972	679009.28	1430420.46	Картометрический метод	0.10	–
973	678979.59	1430427.06	Картометрический метод	0.10	–
974	678962.04	1430428.10	Картометрический метод	0.10	–
975	678944.13	1430422.50	Картометрический метод	0.10	–
976	678929.92	1430374.43	Картометрический метод	0.10	–
977	678920.42	1430355.33	Картометрический метод	0.10	–
978	678922.11	1430354.03	Картометрический метод	0.10	–
979	678923.00	1430335.95	Картометрический метод	0.10	–
980	678925.75	1430305.05	Картометрический метод	0.10	–
966	678918.93	1430296.06	Картометрический метод	0.10	–
Зона1(2)	–	–	–	–	–
981	679057.77	1430432.61	Картометрический метод	0.10	–
982	679049.38	1430449.67	Картометрический метод	0.10	–
983	679028.57	1430441.39	Картометрический метод	0.10	–
984	679025.36	1430444.12	Картометрический метод	0.10	–
985	679023.41	1430448.82	Картометрический метод	0.10	–
986	679012.92	1430445.14	Картометрический метод	0.10	–
987	679012.43	1430444.94	Картометрический метод	0.10	–
988	679009.40	1430452.42	Картометрический метод	0.10	–
989	679009.26	1430463.40	Картометрический	0.10	–

			метод		
990	679003.81	1430460.32	Картометрический метод	0.10	–
991	679001.73	1430466.73	Картометрический метод	0.10	–
992	678979.35	1430463.64	Картометрический метод	0.10	–
993	678983.79	1430451.03	Картометрический метод	0.10	–
994	678985.73	1430448.68	Картометрический метод	0.10	–
995	679009.28	1430420.46	Картометрический метод	0.10	–
996	679012.77	1430423.19	Картометрический метод	0.10	–
997	679020.08	1430426.06	Картометрический метод	0.10	–
998	679048.73	1430428.19	Картометрический метод	0.10	–
981	679057.77	1430432.61	Картометрический метод	0.10	–

3. Сведения о характерных точках части (частей) границы объекта

Обозначение характерных точек части границы	Координаты, м		Метод определения координат характерной точки	Средняя квадратическая погрешность положения характерной точки (M_t), м	Описание обозначения точки на местности (при наличии)
	X	Y			
1	2	3	4	5	6
–	–	–	–	–	–

ГРАФИЧЕСКОЕ ОПИСАНИЕ

местоположения границ населенных пунктов, территориальных зон,
особо охраняемых природных территорий,
зон с особыми условиями использования территории

Территориальная зона Т1 - Зона размещения объектов автомобильного транспорта
(наименование объекта, местоположение границ которого описано (далее - объект)

Раздел 1

Сведения об объекте		
№ п/п	Характеристики объекта	Описание характеристик
1	2	3
1	Местоположение объекта	184380, Мурманская область, Кольский район, Ура-Губа сельское поселение
2	Площадь объекта +/- величина погрешности определения площади (Р+/- Дельта Р)	191521 кв.м ± 153.17 кв.м
3	Иные характеристики объекта	–

Раздел 2

Сведения о местоположении границ объекта					
1. Система координат МСК-51, зона 1					
2. Сведения о характерных точках границ объекта					
Обозначение характерных точек границ	Координаты, м		Метод определения координат характерной точки	Средняя квадратическая погрешность положения характерной точки (M_t), м	Описание обозначения точки на местности (при наличии)
	X	Y			
1	2	3	4	5	6
Зона1(1)	–	–	–	–	–
1209	677770.11	1429857.10	Картометрический метод	0.10	–
1210	677795.38	1429868.22	Картометрический метод	0.10	–
1211	677811.40	1429875.60	Картометрический метод	0.10	–
1212	677856.80	1429896.60	Картометрический метод	0.10	–
1213	677902.30	1429915.30	Картометрический метод	0.10	–
1214	677954.90	1429935.30	Картометрический метод	0.10	–
1215	677988.10	1429950.70	Картометрический метод	0.10	–
1216	678018.90	1429961.00	Картометрический метод	0.10	–
1217	678046.20	1429969.40	Картометрический метод	0.10	–
1218	678076.20	1429976.80	Картометрический метод	0.10	–
1219	678118.60	1429983.70	Картометрический метод	0.10	–
1220	678228.40	1429996.80	Картометрический метод	0.10	–
1221	678236.90	1429995.50	Картометрический метод	0.10	–
1222	678245.80	1429996.50	Картометрический метод	0.10	–
1223	678256.00	1430000.50	Картометрический метод	0.10	–
1224	678270.00	1430001.80	Картометрический метод	0.10	–
1225	678309.30	1430004.80	Картометрический метод	0.10	–
1226	678340.50	1430009.30	Картометрический метод	0.10	–
1227	678342.05	1430015.16	Картометрический метод	0.10	–
1228	678342.28	1430022.76	Картометрический метод	0.10	–
1229	678343.11	1430037.85	Картометрический метод	0.10	–
1230	678303.12	1430027.91	Картометрический метод	0.10	–
1231	678247.18	1430022.00	Картометрический метод	0.10	–
1232	678115.17	1430003.40	Картометрический метод	0.10	–
1233	678072.76	1429997.98	Картометрический метод	0.10	–

1234	678039.32	1429990.17	Картометрический метод	0.10	–
1235	678009.52	1429979.47	Картометрический метод	0.10	–
1236	677973.70	1429969.77	Картометрический метод	0.10	–
1237	677956.75	1429962.88	Картометрический метод	0.10	–
1238	677890.12	1429935.84	Картометрический метод	0.10	–
1239	677848.91	1429914.93	Картометрический метод	0.10	–
1240	677753.22	1429874.88	Картометрический метод	0.10	–
1241	677710.61	1429855.11	Картометрический метод	0.10	–
1242	677626.85	1429817.09	Картометрический метод	0.10	–
1243	677498.95	1429760.11	Картометрический метод	0.10	–
1244	677443.66	1429737.31	Картометрический метод	0.10	–
1245	677382.41	1429711.44	Картометрический метод	0.10	–
1246	677341.03	1429693.22	Картометрический метод	0.10	–
1247	677313.42	1429684.17	Картометрический метод	0.10	–
1248	677287.35	1429679.61	Картометрический метод	0.10	–
1249	677267.86	1429678.23	Картометрический метод	0.10	–
1250	677234.71	1429679.20	Картометрический метод	0.10	–
1251	677198.89	1429680.12	Картометрический метод	0.10	–
1252	677120.99	1429682.88	Картометрический метод	0.10	–
1253	676997.53	1429681.34	Картометрический метод	0.10	–
1254	676923.10	1429681.31	Картометрический метод	0.10	–
1255	676890.01	1429677.94	Картометрический метод	0.10	–
1256	676866.17	1429678.57	Картометрический метод	0.10	–
1257	676842.10	1429675.01	Картометрический метод	0.10	–
1258	676789.55	1429662.98	Картометрический метод	0.10	–
1259	676759.22	1429660.20	Картометрический метод	0.10	–
1260	676756.37	1429657.45	Картометрический метод	0.10	–
1261	676754.86	1429653.71	Картометрический метод	0.10	–
1262	676763.19	1429631.57	Картометрический метод	0.10	–
1263	676764.91	1429630.72	Картометрический метод	0.10	–
1264	676769.72	1429631.32	Картометрический метод	0.10	–
1265	676800.11	1429640.43	Картометрический метод	0.10	–
1266	676846.80	1429651.12	Картометрический метод	0.10	–
1267	676868.64	1429656.37	Картометрический метод	0.10	–

1268	676890.48	1429658.30	Картометрический метод	0.10	–
1269	676912.03	1429658.66	Картометрический метод	0.10	–
1270	676920.51	1429657.10	Картометрический метод	0.10	–
1271	676998.67	1429659.32	Картометрический метод	0.10	–
1272	677115.53	1429658.24	Картометрический метод	0.10	–
1273	677234.54	1429661.36	Картометрический метод	0.10	–
1274	677269.53	1429662.83	Картометрический метод	0.10	–
1275	677289.02	1429662.80	Картометрический метод	0.10	–
1276	677318.39	1429670.71	Картометрический метод	0.10	–
1277	677345.15	1429678.55	Картометрический метод	0.10	–
1278	677391.26	1429694.95	Картометрический метод	0.10	–
1279	677451.35	1429719.71	Картометрический метод	0.10	–
1280	677513.48	1429745.23	Картометрический метод	0.10	–
1281	677638.11	1429800.66	Картометрический метод	0.10	–
1209	677770.11	1429857.10	Картометрический метод	0.10	–
Зона1(2)	–	–	–	–	–
1282	679494.47	1430218.02	Картометрический метод	0.10	–
1283	679575.28	1430231.95	Картометрический метод	0.10	–
1284	679675.88	1430244.50	Картометрический метод	0.10	–
1285	679766.96	1430251.82	Картометрический метод	0.10	–
1286	679819.20	1430260.11	Картометрический метод	0.10	–
1287	679927.71	1430310.17	Картометрический метод	0.10	–
1288	679982.41	1430335.40	Картометрический метод	0.10	–
1289	679993.24	1430335.82	Картометрический метод	0.10	–
1290	680028.52	1430351.23	Картометрический метод	0.10	–
1291	680009.90	1430354.33	Картометрический метод	0.10	–
1292	679972.69	1430352.69	Картометрический метод	0.10	–
1293	679826.70	1430283.98	Картометрический метод	0.10	–
1294	679799.38	1430277.62	Картометрический метод	0.10	–
1295	679760.50	1430276.66	Картометрический метод	0.10	–
1296	679699.35	1430264.02	Картометрический метод	0.10	–
1297	679547.46	1430247.28	Картометрический метод	0.10	–
1298	679480.06	1430243.18	Картометрический метод	0.10	–
1299	679485.01	1430234.15	Картометрический метод	0.10	–
1282	679494.47	1430218.02	Картометрический	0.10	–

			метод		
Зона1(3)	–	–	–	–	–
1300	676684.17	1429613.22	Картометрический метод	0.10	–
1301	676699.49	1429612.06	Картометрический метод	0.10	–
1302	676701.23	1429613.98	Картометрический метод	0.10	–
1303	676701.86	1429616.24	Картометрический метод	0.10	–
1304	676701.27	1429620.46	Картометрический метод	0.10	–
1305	676699.00	1429636.67	Картометрический метод	0.10	–
1306	676696.75	1429639.56	Картометрический метод	0.10	–
1307	676692.19	1429641.76	Картометрический метод	0.10	–
1308	676689.31	1429642.85	Картометрический метод	0.10	–
1309	676675.85	1429640.74	Картометрический метод	0.10	–
1310	676645.49	1429631.09	Картометрический метод	0.10	–
1311	676553.50	1429612.64	Картометрический метод	0.10	–
1312	676541.75	1429612.96	Картометрический метод	0.10	–
1313	676482.39	1429598.74	Картометрический метод	0.10	–
1314	676460.41	1429590.74	Картометрический метод	0.10	–
1315	676417.43	1429580.11	Картометрический метод	0.10	–
1316	676388.70	1429569.28	Картометрический метод	0.10	–
1317	676359.25	1429562.91	Картометрический метод	0.10	–
1318	676317.55	1429557.90	Картометрический метод	0.10	–
1319	676283.32	1429557.88	Картометрический метод	0.10	–
1320	676244.87	1429559.50	Картометрический метод	0.10	–
1321	676227.76	1429561.03	Картометрический метод	0.10	–
1322	676191.13	1429566.33	Картометрический метод	0.10	–
1323	676188.86	1429565.23	Картометрический метод	0.10	–
1324	676174.98	1429567.24	Картометрический метод	0.10	–
1325	676173.19	1429568.75	Картометрический метод	0.10	–
1326	676136.24	1429574.54	Картометрический метод	0.10	–
1327	676117.81	1429576.88	Картометрический метод	0.10	–
1328	676115.86	1429576.09	Картометрический метод	0.10	–
1329	676106.88	1429578.20	Картометрический метод	0.10	–
1330	676105.53	1429579.66	Картометрический метод	0.10	–
1331	676074.84	1429584.32	Картометрический метод	0.10	–
1332	675931.95	1429605.01	Картометрический метод	0.10	–

1333	675863.31	1429615.23	Картометрический метод	0.10	–
1334	675818.09	1429612.56	Картометрический метод	0.10	–
1335	675790.18	1429607.81	Картометрический метод	0.10	–
1336	675764.37	1429598.89	Картометрический метод	0.10	–
1337	675745.36	1429588.98	Картометрический метод	0.10	–
1338	675705.33	1429571.34	Картометрический метод	0.10	–
1339	675687.56	1429555.88	Картометрический метод	0.10	–
1340	675654.96	1429528.77	Картометрический метод	0.10	–
1341	675582.39	1429468.18	Картометрический метод	0.10	–
1342	675582.07	1429466.08	Картометрический метод	0.10	–
1343	675565.03	1429453.04	Картометрический метод	0.10	–
1344	675562.99	1429452.99	Картометрический метод	0.10	–
1345	675543.56	1429435.47	Картометрический метод	0.10	–
1346	675498.63	1429401.37	Картометрический метод	0.10	–
1347	675466.52	1429383.22	Картометрический метод	0.10	–
1348	675440.65	1429371.80	Картометрический метод	0.10	–
1349	675402.60	1429357.05	Картометрический метод	0.10	–
1350	675283.95	1429312.58	Картометрический метод	0.10	–
1351	675186.10	1429275.72	Картометрический метод	0.10	–
1352	675071.49	1429233.24	Картометрический метод	0.10	–
1353	675065.18	1429231.87	Картометрический метод	0.10	–
1354	675051.05	1429226.08	Картометрический метод	0.10	–
1355	675005.37	1429213.21	Картометрический метод	0.10	–
1356	674966.99	1429207.66	Картометрический метод	0.10	–
1357	674879.89	1429204.67	Картометрический метод	0.10	–
1358	674695.96	1429202.47	Картометрический метод	0.10	–
1359	674533.51	1429201.87	Картометрический метод	0.10	–
1360	674447.08	1429200.20	Картометрический метод	0.10	–
1361	674411.42	1429199.65	Картометрический метод	0.10	–
1362	674403.80	1429200.99	Картометрический метод	0.10	–
1363	674392.95	1429198.07	Картометрический метод	0.10	–
1364	674378.23	1429196.46	Картометрический метод	0.10	–
1365	674351.15	1429190.49	Картометрический метод	0.10	–
1366	674316.86	1429182.12	Картометрический метод	0.10	–

1367	674282.46	1429168.62	Картометрический метод	0.10	–
1368	674280.64	1429166.34	Картометрический метод	0.10	–
1369	674268.43	1429161.03	Картометрический метод	0.10	–
1370	674266.52	1429161.85	Картометрический метод	0.10	–
1371	674255.19	1429156.67	Картометрический метод	0.10	–
1372	674216.31	1429137.29	Картометрический метод	0.10	–
1373	674179.56	1429113.17	Картометрический метод	0.10	–
1374	674119.21	1429074.66	Картометрический метод	0.10	–
1375	674076.88	1429056.71	Картометрический метод	0.10	–
1376	674044.80	1429046.66	Картометрический метод	0.10	–
1377	674037.78	1429045.75	Картометрический метод	0.10	–
1378	674031.72	1429043.96	Картометрический метод	0.10	–
1379	674024.34	1429042.35	Картометрический метод	0.10	–
1380	673995.18	1429042.70	Картометрический метод	0.10	–
1381	673959.49	1429048.97	Картометрический метод	0.10	–
1382	673911.12	1429063.05	Картометрический метод	0.10	–
1383	673855.20	1429084.82	Картометрический метод	0.10	–
1384	673792.83	1429107.53	Картометрический метод	0.10	–
1385	673762.80	1429115.64	Картометрический метод	0.10	–
1386	673742.83	1429120.47	Картометрический метод	0.10	–
1387	673715.38	1429124.06	Картометрический метод	0.10	–
1388	673665.43	1429127.40	Картометрический метод	0.10	–
1389	673544.14	1429133.00	Картометрический метод	0.10	–
1390	673489.02	1429133.99	Картометрический метод	0.10	–
1391	673443.72	1429136.26	Картометрический метод	0.10	–
1392	673405.72	1429139.32	Картометрический метод	0.10	–
1393	673377.18	1429147.60	Картометрический метод	0.10	–
1394	673302.85	1429180.94	Картометрический метод	0.10	–
1395	673274.99	1429191.93	Картометрический метод	0.10	–
1396	673232.43	1429199.04	Картометрический метод	0.10	–
1397	673175.52	1429199.39	Картометрический метод	0.10	–
1398	673147.27	1429198.79	Картометрический метод	0.10	–
1399	673066.15	1429195.49	Картометрический метод	0.10	–
1400	673033.46	1429194.35	Картометрический метод	0.10	–

1401	672924.69	1429186.54	Картометрический метод	0.10	–
1402	672909.17	1429185.53	Картометрический метод	0.10	–
1403	672889.59	1429186.78	Картометрический метод	0.10	–
1404	672872.37	1429196.39	Картометрический метод	0.10	–
1405	672859.11	1429209.30	Картометрический метод	0.10	–
1406	672840.97	1429238.47	Картометрический метод	0.10	–
1407	672798.38	1429317.09	Картометрический метод	0.10	–
1408	672783.88	1429339.74	Картометрический метод	0.10	–
1409	672759.27	1429359.15	Картометрический метод	0.10	–
1410	672745.50	1429365.14	Картометрический метод	0.10	–
1411	672724.79	1429367.73	Картометрический метод	0.10	–
1412	672713.91	1429368.47	Картометрический метод	0.10	–
1413	672607.40	1429374.05	Картометрический метод	0.10	–
1414	672566.22	1429374.70	Картометрический метод	0.10	–
1415	672499.60	1429377.99	Картометрический метод	0.10	–
1416	672430.39	1429383.77	Картометрический метод	0.10	–
1417	672362.26	1429395.16	Картометрический метод	0.10	–
1418	672297.20	1429408.81	Картометрический метод	0.10	–
1419	672272.54	1429412.08	Картометрический метод	0.10	–
1420	672214.62	1429416.65	Картометрический метод	0.10	–
1421	672152.82	1429417.99	Картометрический метод	0.10	–
1422	672082.20	1429414.06	Картометрический метод	0.10	–
1423	672051.04	1429411.55	Картометрический метод	0.10	–
1424	672007.83	1429401.30	Картометрический метод	0.10	–
1425	671980.53	1429385.91	Картометрический метод	0.10	–
1426	671954.01	1429368.34	Картометрический метод	0.10	–
1427	671940.54	1429359.10	Картометрический метод	0.10	–
1428	671881.49	1429322.31	Картометрический метод	0.10	–
1429	671817.91	1429281.30	Картометрический метод	0.10	–
1430	671793.17	1429266.86	Картометрический метод	0.10	–
1431	671763.56	1429251.62	Картометрический метод	0.10	–
1432	671739.29	1429239.22	Картометрический метод	0.10	–
1433	671660.97	1429195.59	Картометрический метод	0.10	–
1434	671640.72	1429186.86	Картометрический метод	0.10	–

1435	671624.37	1429177.57	Картометрический метод	0.10	–
1436	671603.91	1429167.39	Картометрический метод	0.10	–
1437	671586.24	1429158.06	Картометрический метод	0.10	–
1438	671575.87	1429142.84	Картометрический метод	0.10	–
1439	671564.98	1429127.30	Картометрический метод	0.10	–
1440	671547.34	1429097.43	Картометрический метод	0.10	–
1441	671528.74	1429065.01	Картометрический метод	0.10	–
1442	671505.94	1429015.59	Картометрический метод	0.10	–
1443	671440.78	1428872.94	Картометрический метод	0.10	–
1444	671394.55	1428772.90	Картометрический метод	0.10	–
1445	671378.84	1428738.86	Картометрический метод	0.10	–
1446	671357.30	1428696.66	Картометрический метод	0.10	–
1447	671327.70	1428636.52	Картометрический метод	0.10	–
1448	671315.92	1428611.64	Картометрический метод	0.10	–
1449	671305.66	1428596.17	Картометрический метод	0.10	–
1450	671298.06	1428586.27	Картометрический метод	0.10	–
1451	671285.32	1428574.45	Картометрический метод	0.10	–
1452	671244.88	1428535.60	Картометрический метод	0.10	–
1453	671235.29	1428525.75	Картометрический метод	0.10	–
1454	671218.09	1428514.65	Картометрический метод	0.10	–
1455	671203.77	1428510.67	Картометрический метод	0.10	–
1456	671123.67	1428495.65	Картометрический метод	0.10	–
1457	671104.17	1428495.49	Картометрический метод	0.10	–
1458	671016.98	1428468.73	Картометрический метод	0.10	–
1459	670974.63	1428455.62	Картометрический метод	0.10	–
1460	670948.94	1428452.19	Картометрический метод	0.10	–
1461	670895.30	1428446.26	Картометрический метод	0.10	–
1462	670815.12	1428439.25	Картометрический метод	0.10	–
1463	670767.52	1428438.88	Картометрический метод	0.10	–
1464	670638.88	1428424.81	Картометрический метод	0.10	–
1465	670610.66	1428421.88	Картометрический метод	0.10	–
1466	670576.27	1428412.47	Картометрический метод	0.10	–
1467	670550.74	1428404.61	Картометрический метод	0.10	–
1468	670530.34	1428393.93	Картометрический метод	0.10	–

1469	670519.61	1428386.96	Картометрический метод	0.10	–
1470	670506.94	1428374.50	Картометрический метод	0.10	–
1471	670470.53	1428328.97	Картометрический метод	0.10	–
1472	670444.40	1428296.61	Картометрический метод	0.10	–
1473	670431.62	1428283.98	Картометрический метод	0.10	–
1474	670409.45	1428265.44	Картометрический метод	0.10	–
1475	670388.57	1428245.38	Картометрический метод	0.10	–
1476	670360.74	1428224.38	Картометрический метод	0.10	–
1477	670288.51	1428172.63	Картометрический метод	0.10	–
1478	670246.56	1428143.09	Картометрический метод	0.10	–
1479	670222.28	1428125.24	Картометрический метод	0.10	–
1480	670218.30	1428124.09	Картометрический метод	0.10	–
1481	670169.29	1428090.00	Картометрический метод	0.10	–
1482	670116.70	1428047.85	Картометрический метод	0.10	–
1483	670101.13	1428036.10	Картометрический метод	0.10	–
1484	670090.27	1428030.31	Картометрический метод	0.10	–
1485	670073.04	1428024.71	Картометрический метод	0.10	–
1486	670061.08	1428023.78	Картометрический метод	0.10	–
1487	670043.03	1428026.55	Картометрический метод	0.10	–
1488	670029.98	1428028.87	Картометрический метод	0.10	–
1489	670012.99	1428033.38	Картометрический метод	0.10	–
1490	669925.99	1428055.73	Картометрический метод	0.10	–
1491	669915.88	1428057.96	Картометрический метод	0.10	–
1492	669889.96	1428062.14	Картометрический метод	0.10	–
1493	669864.76	1428061.70	Картометрический метод	0.10	–
1494	669829.13	1428052.56	Картометрический метод	0.10	–
1495	669811.40	1428044.34	Картометрический метод	0.10	–
1496	669794.10	1428033.04	Картометрический метод	0.10	–
1497	669773.44	1428021.49	Картометрический метод	0.10	–
1498	669736.00	1428003.04	Картометрический метод	0.10	–
1499	669712.56	1427978.34	Картометрический метод	0.10	–
1500	669693.20	1427960.74	Картометрический метод	0.10	–
1501	669679.02	1427944.74	Картометрический метод	0.10	–
1502	669665.61	1427927.86	Картометрический метод	0.10	–

1503	669656.01	1427913.13	Картометрический метод	0.10	–
1504	669648.38	1427893.52	Картометрический метод	0.10	–
1505	669641.86	1427873.13	Картометрический метод	0.10	–
1506	669638.04	1427851.52	Картометрический метод	0.10	–
1507	669640.87	1427834.31	Картометрический метод	0.10	–
1508	669646.97	1427806.79	Картометрический метод	0.10	–
1509	669654.96	1427781.73	Картометрический метод	0.10	–
1510	669657.96	1427753.51	Картометрический метод	0.10	–
1511	669658.19	1427731.46	Картометрический метод	0.10	–
1512	669657.65	1427710.23	Картометрический метод	0.10	–
1513	669654.63	1427691.35	Картометрический метод	0.10	–
1514	669650.31	1427674.85	Картометрический метод	0.10	–
1515	669641.24	1427656.79	Картометрический метод	0.10	–
1516	669629.88	1427644.38	Картометрический метод	0.10	–
1517	669604.63	1427616.47	Картометрический метод	0.10	–
1518	669532.76	1427545.76	Картометрический метод	0.10	–
1519	669475.30	1427493.10	Картометрический метод	0.10	–
1520	669353.42	1427378.70	Картометрический метод	0.10	–
1521	669280.80	1427310.59	Картометрический метод	0.10	–
1522	669266.42	1427294.85	Картометрический метод	0.10	–
1523	669256.29	1427278.93	Картометрический метод	0.10	–
1524	669245.67	1427255.17	Картометрический метод	0.10	–
1525	669242.91	1427235.06	Картометрический метод	0.10	–
1526	669239.17	1427203.08	Картометрический метод	0.10	–
1527	669223.84	1427088.13	Картометрический метод	0.10	–
1528	669242.43	1427075.25	Картометрический метод	0.10	–
1529	669245.03	1427085.26	Картометрический метод	0.10	–
1530	669259.07	1427202.27	Картометрический метод	0.10	–
1531	669260.93	1427230.65	Картометрический метод	0.10	–
1532	669266.35	1427252.52	Картометрический метод	0.10	–
1533	669272.87	1427268.82	Картометрический метод	0.10	–
1534	669282.08	1427284.92	Картометрический метод	0.10	–
1535	669295.61	1427299.34	Картометрический метод	0.10	–
1536	669366.60	1427364.28	Картометрический метод	0.10	–

1537	669489.80	1427481.21	Картометрический метод	0.10	–
1538	669544.44	1427531.49	Картометрический метод	0.10	–
1539	669616.44	1427601.86	Картометрический метод	0.10	–
1540	669643.00	1427627.10	Картометрический метод	0.10	–
1541	669649.43	1427634.60	Картометрический метод	0.10	–
1542	669654.76	1427644.08	Картометрический метод	0.10	–
1543	669667.18	1427664.88	Картометрический метод	0.10	–
1544	669672.85	1427687.49	Картометрический метод	0.10	–
1545	669675.40	1427707.75	Картометрический метод	0.10	–
1546	669675.37	1427731.05	Картометрический метод	0.10	–
1547	669677.56	1427755.28	Картометрический метод	0.10	–
1548	669673.64	1427783.64	Картометрический метод	0.10	–
1549	669667.75	1427810.33	Картометрический метод	0.10	–
1550	669662.55	1427838.71	Картометрический метод	0.10	–
1551	669659.11	1427853.46	Картометрический метод	0.10	–
1552	669660.07	1427868.79	Картометрический метод	0.10	–
1553	669665.37	1427887.66	Картометрический метод	0.10	–
1554	669673.85	1427902.26	Картометрический метод	0.10	–
1555	669683.45	1427918.55	Картометрический метод	0.10	–
1556	669693.92	1427931.91	Картометрический метод	0.10	–
1557	669707.87	1427946.55	Картометрический метод	0.10	–
1558	669726.16	1427959.95	Картометрический метод	0.10	–
1559	669756.81	1427976.85	Картометрический метод	0.10	–
1560	669790.37	1427998.69	Картометрический метод	0.10	–
1561	669807.58	1428015.31	Картометрический метод	0.10	–
1562	669819.71	1428024.26	Картометрический метод	0.10	–
1563	669837.96	1428035.66	Картометрический метод	0.10	–
1564	669865.88	1428043.68	Картометрический метод	0.10	–
1565	669890.42	1428044.66	Картометрический метод	0.10	–
1566	669909.88	1428042.14	Картометрический метод	0.10	–
1567	669921.17	1428039.13	Картометрический метод	0.10	–
1568	670008.77	1428016.65	Картометрический метод	0.10	–
1569	670025.67	1428011.93	Картометрический метод	0.10	–
1570	670040.32	1428009.27	Картометрический метод	0.10	–

1571	670060.45	1428008.93	Картометрический метод	0.10	–
1572	670076.92	1428011.55	Картометрический метод	0.10	–
1573	670096.28	1428016.66	Картометрический метод	0.10	–
1574	670108.83	1428024.01	Картометрический метод	0.10	–
1575	670125.53	1428034.98	Картометрический метод	0.10	–
1576	670176.66	1428072.69	Картометрический метод	0.10	–
1577	670196.41	1428088.52	Картометрический метод	0.10	–
1578	670212.31	1428097.95	Картометрический метод	0.10	–
1579	670238.68	1428114.68	Картометрический метод	0.10	–
1580	670258.29	1428129.58	Картометрический метод	0.10	–
1581	670298.63	1428157.14	Картометрический метод	0.10	–
1582	670374.86	1428212.80	Картометрический метод	0.10	–
1583	670398.87	1428230.66	Картометрический метод	0.10	–
1584	670421.72	1428251.29	Картометрический метод	0.10	–
1585	670443.51	1428269.50	Картометрический метод	0.10	–
1586	670457.77	1428284.65	Картометрический метод	0.10	–
1587	670485.79	1428319.15	Картометрический метод	0.10	–
1588	670518.22	1428360.21	Картометрический метод	0.10	–
1589	670532.44	1428371.12	Картометрический метод	0.10	–
1590	670545.29	1428380.30	Картометрический метод	0.10	–
1591	670559.57	1428386.00	Картометрический метод	0.10	–
1592	670583.97	1428390.81	Картометрический метод	0.10	–
1593	670613.60	1428396.53	Картометрический метод	0.10	–
1594	670643.24	1428400.10	Картометрический метод	0.10	–
1595	670772.00	1428414.55	Картометрический метод	0.10	–
1596	670814.45	1428418.71	Картометрический метод	0.10	–
1597	670899.53	1428431.39	Картометрический метод	0.10	–
1598	670949.43	1428437.58	Картометрический метод	0.10	–
1599	670978.72	1428442.15	Картометрический метод	0.10	–
1600	671020.73	1428449.29	Картометрический метод	0.10	–
1601	671116.95	1428473.26	Картометрический метод	0.10	–
1602	671206.49	1428495.95	Картометрический метод	0.10	–
1603	671225.78	1428503.23	Картометрический метод	0.10	–
1604	671235.93	1428508.92	Картометрический метод	0.10	–

1605	671257.15	1428523.02	Картометрический метод	0.10	–
1606	671299.43	1428560.41	Картометрический метод	0.10	–
1607	671315.96	1428571.12	Картометрический метод	0.10	–
1608	671326.39	1428583.83	Картометрический метод	0.10	–
1609	671337.73	1428597.80	Картометрический метод	0.10	–
1610	671347.33	1428628.65	Картометрический метод	0.10	–
1611	671373.91	1428688.02	Картометрический метод	0.10	–
1612	671389.37	1428717.66	Картометрический метод	0.10	–
1613	671396.78	1428730.15	Картометрический метод	0.10	–
1614	671417.30	1428782.65	Картометрический метод	0.10	–
1615	671456.38	1428865.68	Картометрический метод	0.10	–
1616	671521.07	1429008.12	Картометрический метод	0.10	–
1617	671543.58	1429059.07	Картометрический метод	0.10	–
1618	671560.41	1429089.36	Картометрический метод	0.10	–
1619	671581.08	1429121.38	Картометрический метод	0.10	–
1620	671588.43	1429134.36	Картометрический метод	0.10	–
1621	671599.65	1429143.86	Картометрический метод	0.10	–
1622	671612.24	1429153.89	Картометрический метод	0.10	–
1623	671631.37	1429161.92	Картометрический метод	0.10	–
1624	671649.98	1429171.06	Картометрический метод	0.10	–
1625	671672.27	1429183.46	Картометрический метод	0.10	–
1626	671746.60	1429224.51	Картометрический метод	0.10	–
1627	671773.73	1429238.19	Картометрический метод	0.10	–
1628	671802.56	1429249.71	Картометрический метод	0.10	–
1629	671830.12	1429265.45	Картометрический метод	0.10	–
1630	671892.16	1429305.49	Картометрический метод	0.10	–
1631	671951.00	1429345.75	Картометрический метод	0.10	–
1632	671962.28	1429354.61	Картометрический метод	0.10	–
1633	672016.52	1429386.41	Картометрический метод	0.10	–
1634	672048.78	1429394.63	Картометрический метод	0.10	–
1635	672084.74	1429398.15	Картометрический метод	0.10	–
1636	672151.40	1429401.89	Картометрический метод	0.10	–
1637	672214.29	1429398.86	Картометрический метод	0.10	–
1638	672273.52	1429395.24	Картометрический метод	0.10	–

1639	672296.80	1429391.58	Картометрический метод	0.10	–
1640	672358.88	1429378.20	Картометрический метод	0.10	–
1641	672432.33	1429366.29	Картометрический метод	0.10	–
1642	672494.70	1429360.39	Картометрический метод	0.10	–
1643	672571.97	1429356.68	Картометрический метод	0.10	–
1644	672607.95	1429354.55	Картометрический метод	0.10	–
1645	672677.38	1429353.04	Картометрический метод	0.10	–
1646	672721.07	1429350.49	Картометрический метод	0.10	–
1647	672738.96	1429347.19	Картометрический метод	0.10	–
1648	672749.89	1429343.27	Картометрический метод	0.10	–
1649	672770.02	1429328.42	Картометрический метод	0.10	–
1650	672784.48	1429307.15	Картометрический метод	0.10	–
1651	672823.12	1429232.54	Картометрический метод	0.10	–
1652	672842.96	1429199.48	Картометрический метод	0.10	–
1653	672861.33	1429180.27	Картометрический метод	0.10	–
1654	672886.09	1429169.09	Картометрический метод	0.10	–
1655	672907.78	1429167.10	Картометрический метод	0.10	–
1656	672925.39	1429168.42	Картометрический метод	0.10	–
1657	673032.35	1429175.20	Картометрический метод	0.10	–
1658	673066.65	1429176.86	Картометрический метод	0.10	–
1659	673147.65	1429178.78	Картометрический метод	0.10	–
1660	673173.66	1429179.92	Картометрический метод	0.10	–
1661	673231.33	1429179.89	Картометрический метод	0.10	–
1662	673267.15	1429174.51	Картометрический метод	0.10	–
1663	673297.58	1429162.45	Картометрический метод	0.10	–
1664	673369.28	1429131.13	Картометрический метод	0.10	–
1665	673403.83	1429122.27	Картометрический метод	0.10	–
1666	673438.71	1429119.52	Картометрический метод	0.10	–
1667	673487.58	1429116.64	Картометрический метод	0.10	–
1668	673518.31	1429115.27	Картометрический метод	0.10	–
1669	673522.01	1429117.08	Картометрический метод	0.10	–
1670	673530.27	1429116.86	Картометрический метод	0.10	–
1671	673531.91	1429115.40	Картометрический метод	0.10	–
1672	673665.26	1429109.75	Картометрический метод	0.10	–

1673	673722.58	1429107.06	Картометрический метод	0.10	–
1674	673724.44	1429108.30	Картометрический метод	0.10	–
1675	673729.27	1429107.49	Картометрический метод	0.10	–
1676	673730.94	1429105.93	Картометрический метод	0.10	–
1677	673739.84	1429104.01	Картометрический метод	0.10	–
1678	673758.40	1429098.32	Картометрический метод	0.10	–
1679	673786.11	1429091.57	Картометрический метод	0.10	–
1680	673858.92	1429065.58	Картометрический метод	0.10	–
1681	673895.15	1429052.58	Картометрический метод	0.10	–
1682	673896.69	1429053.29	Картометрический метод	0.10	–
1683	673903.14	1429050.07	Картометрический метод	0.10	–
1684	673904.41	1429048.41	Картометрический метод	0.10	–
1685	673958.51	1429032.60	Картометрический метод	0.10	–
1686	673990.55	1429027.04	Картометрический метод	0.10	–
1687	674021.49	1429024.76	Картометрический метод	0.10	–
1688	674038.49	1429027.75	Картометрический метод	0.10	–
1689	674041.77	1429026.37	Картометрический метод	0.10	–
1690	674045.30	1429027.42	Картометрический метод	0.10	–
1691	674046.94	1429030.32	Картометрический метод	0.10	–
1692	674079.01	1429040.91	Картометрический метод	0.10	–
1693	674126.06	1429060.07	Картометрический метод	0.10	–
1694	674187.89	1429098.54	Картометрический метод	0.10	–
1695	674228.49	1429122.36	Картометрический метод	0.10	–
1696	674260.53	1429139.52	Картометрический метод	0.10	–
1697	674292.19	1429153.18	Картометрический метод	0.10	–
1698	674317.82	1429163.08	Картометрический метод	0.10	–
1699	674358.14	1429174.68	Картометрический метод	0.10	–
1700	674382.86	1429178.67	Картометрический метод	0.10	–
1701	674397.04	1429180.42	Картометрический метод	0.10	–
1702	674406.10	1429180.33	Картометрический метод	0.10	–
1703	674414.07	1429182.30	Картометрический метод	0.10	–
1704	674449.71	1429184.77	Картометрический метод	0.10	–
1705	674515.01	1429185.80	Картометрический метод	0.10	–
1706	674516.06	1429186.94	Картометрический метод	0.10	–

1707	674529.79	1429185.61	Картометрический метод	0.10	–
1708	674531.51	1429184.37	Картометрический метод	0.10	–
1709	674732.55	1429186.84	Картометрический метод	0.10	–
1710	674863.08	1429187.03	Картометрический метод	0.10	–
1711	674969.80	1429190.85	Картометрический метод	0.10	–
1712	675006.61	1429193.69	Картометрический метод	0.10	–
1713	675057.40	1429210.49	Картометрический метод	0.10	–
1714	675070.48	1429213.12	Картометрический метод	0.10	–
1715	675079.47	1429218.02	Картометрический метод	0.10	–
1716	675160.72	1429249.15	Картометрический метод	0.10	–
1717	675291.43	1429298.03	Картометрический метод	0.10	–
1718	675403.70	1429337.56	Картометрический метод	0.10	–
1719	675446.89	1429355.34	Картометрический метод	0.10	–
1720	675471.85	1429366.76	Картометрический метод	0.10	–
1721	675511.12	1429388.30	Картометрический метод	0.10	–
1722	675552.70	1429419.75	Картометрический метод	0.10	–
1723	675599.86	1429456.48	Картометрический метод	0.10	–
1724	675667.22	1429507.41	Картометрический метод	0.10	–
1725	675704.46	1429531.32	Картометрический метод	0.10	–
1726	675724.55	1429543.73	Картометрический метод	0.10	–
1727	675752.99	1429572.66	Картометрический метод	0.10	–
1728	675769.65	1429582.03	Картометрический метод	0.10	–
1729	675793.39	1429590.02	Картометрический метод	0.10	–
1730	675821.14	1429594.87	Картометрический метод	0.10	–
1731	675863.29	1429595.83	Картометрический метод	0.10	–
1732	675932.37	1429585.82	Картометрический метод	0.10	–
1733	675992.27	1429577.19	Картометрический метод	0.10	–
1734	676064.11	1429567.46	Картометрический метод	0.10	–
1735	676066.31	1429568.42	Картометрический метод	0.10	–
1736	676074.61	1429566.97	Картометрический метод	0.10	–
1737	676076.66	1429565.48	Картометрический метод	0.10	–
1738	676133.74	1429556.80	Картометрический метод	0.10	–
1739	676179.13	1429549.33	Картометрический метод	0.10	–
1740	676225.10	1429543.46	Картометрический метод	0.10	–

1741	676246.52	1429541.73	Картометрический метод	0.10	–
1742	676281.60	1429541.87	Картометрический метод	0.10	–
1743	676318.94	1429543.15	Картометрический метод	0.10	–
1744	676338.21	1429543.62	Картометрический метод	0.10	–
1745	676359.49	1429546.06	Картометрический метод	0.10	–
1746	676392.66	1429551.17	Картометрический метод	0.10	–
1747	676431.08	1429558.93	Картометрический метод	0.10	–
1748	676448.17	1429561.15	Картометрический метод	0.10	–
1749	676465.13	1429563.68	Картометрический метод	0.10	–
1750	676561.51	1429587.18	Картометрический метод	0.10	–
1300	676684.17	1429613.22	Картометрический метод	0.10	–
Зона1(4)	–	–	–	–	–
1751	679494.47	1430218.02	Картометрический метод	0.10	–
1752	679521.94	1430171.35	Картометрический метод	0.10	–
1753	679550.03	1430186.36	Картометрический метод	0.10	–
1754	679547.97	1430227.24	Картометрический метод	0.10	–
1751	679494.47	1430218.02	Картометрический метод	0.10	–

3. Сведения о характерных точках части (частей) границы объекта

Обозначение характерных точек части границы	Координаты, м		Метод определения координат характерной точки	Средняя квадратическая погрешность положения характерной точки (M_t), м	Описание обозначения точки на местности (при наличии)
	X	Y			
1	2	3	4	5	6
–	–	–	–	–	–

ГРАФИЧЕСКОЕ ОПИСАНИЕ

местоположения границ населенных пунктов, территориальных зон,
особо охраняемых природных территорий,
зон с особыми условиями использования территории

Территориальная зона Сх1 - Зона сельскохозяйственного использования
(наименование объекта, местоположение границ которого описано (далее - объект)

Раздел 1

Сведения об объекте		
№ п/п	Характеристики объекта	Описание характеристик
1	2	3
1	Местоположение объекта	184380, Мурманская область, Кольский район, Ура-Губа сельское поселение
2	Площадь объекта +/- величина погрешности определения площади (Р+/- Дельта Р)	115321 кв.м ± 118.86 кв.м
3	Иные характеристики объекта	–

Раздел 2

Сведения о местоположении границ объекта					
1. Система координат МСК-51, зона 1					
2. Сведения о характерных точках границ объекта					
Обозначение характерных точек границ	Координаты, м		Метод определения координат характерной точки	Средняя квадратическая погрешность положения характерной точки (M_t), м	Описание обозначения точки на местности (при наличии)
	X	Y			
1	2	3	4	5	6
Зона1(1)	–	–	–	–	–
1755	678285.27	1429587.78	Картометрический метод	0.10	–
1756	678285.30	1429605.85	Картометрический метод	0.10	–
1757	678271.04	1429708.90	Картометрический метод	0.10	–
1758	678272.37	1429741.15	Картометрический метод	0.10	–
1759	678308.65	1429892.59	Картометрический метод	0.10	–
1760	678281.35	1429872.82	Картометрический метод	0.10	–
1761	678271.29	1429864.28	Картометрический метод	0.10	–
1762	678265.99	1429819.34	Картометрический метод	0.10	–
1763	678228.07	1429787.72	Картометрический метод	0.10	–
1764	678230.57	1429769.01	Картометрический метод	0.10	–
1765	678213.34	1429758.03	Картометрический метод	0.10	–
1766	678215.47	1429731.64	Картометрический метод	0.10	–
1767	678212.84	1429694.42	Картометрический метод	0.10	–
1768	678243.17	1429695.91	Картометрический метод	0.10	–
1769	678263.57	1429601.46	Картометрический метод	0.10	–
1755	678285.27	1429587.78	Картометрический метод	0.10	–
Зона1(2)	–	–	–	–	–
1770	678332.12	1429571.99	Картометрический метод	0.10	–
1771	678420.96	1429571.10	Картометрический метод	0.10	–
1772	678482.67	1429803.39	Картометрический метод	0.10	–
1773	678546.80	1429994.73	Картометрический метод	0.10	–
1774	678544.87	1430071.25	Картометрический метод	0.10	–
1775	678513.06	1430059.85	Картометрический метод	0.10	–
1776	678503.63	1430056.47	Картометрический метод	0.10	–
1777	678512.77	1430059.75	Картометрический метод	0.10	–
1778	678523.18	1430037.38	Картометрический	0.10	–

			метод		
1779	678515.98	1430011.22	Картометрический метод	0.10	–
1780	678456.74	1429933.75	Картометрический метод	0.10	–
1781	678436.46	1429896.86	Картометрический метод	0.10	–
1782	678426.27	1429837.43	Картометрический метод	0.10	–
1783	678357.54	1429730.77	Картометрический метод	0.10	–
1784	678360.90	1429657.64	Картометрический метод	0.10	–
1785	678338.04	1429658.35	Картометрический метод	0.10	–
1786	678335.88	1429657.56	Картометрический метод	0.10	–
1770	678332.12	1429571.99	Картометрический метод	0.10	–
Зона1(3)	–	–	–	–	–
1787	678924.45	1430283.72	Картометрический метод	0.10	–
1788	678915.32	1430290.27	Картометрический метод	0.10	–
1789	678901.64	1430262.33	Картометрический метод	0.10	–
1790	678881.95	1430264.60	Картометрический метод	0.10	–
1791	678875.21	1430255.93	Картометрический метод	0.10	–
1792	678875.53	1430254.34	Картометрический метод	0.10	–
1793	678878.37	1430254.46	Картометрический метод	0.10	–
1794	678880.94	1430253.29	Картометрический метод	0.10	–
1795	678884.36	1430242.97	Картометрический метод	0.10	–
1796	678887.22	1430238.30	Картометрический метод	0.10	–
1797	678888.68	1430234.24	Картометрический метод	0.10	–
1798	678890.18	1430226.33	Картометрический метод	0.10	–
1799	678887.21	1430219.80	Картометрический метод	0.10	–
1800	678874.46	1430208.39	Картометрический метод	0.10	–
1801	678858.71	1430212.56	Картометрический метод	0.10	–
1802	678845.04	1430160.98	Картометрический метод	0.10	–
1803	678848.88	1430159.96	Картометрический метод	0.10	–
1804	678849.69	1430152.83	Картометрический метод	0.10	–
1805	678850.51	1430150.39	Картометрический метод	0.10	–
1806	678860.25	1430133.04	Картометрический метод	0.10	–
1807	678865.73	1430126.50	Картометрический метод	0.10	–
1808	678866.49	1430120.53	Картометрический метод	0.10	–
1809	678866.35	1430110.67	Картометрический метод	0.10	–
1810	678885.51	1430109.53	Картометрический метод	0.10	–

1811	678888.46	1430085.56	Картометрический метод	0.10	–
1812	678886.86	1430068.25	Картометрический метод	0.10	–
1813	678902.78	1430065.11	Картометрический метод	0.10	–
1814	678903.19	1430067.48	Картометрический метод	0.10	–
1815	678905.26	1430080.75	Картометрический метод	0.10	–
1816	678915.43	1430086.29	Картометрический метод	0.10	–
1817	678924.38	1430090.08	Картометрический метод	0.10	–
1818	678929.21	1430090.03	Картометрический метод	0.10	–
1819	678948.86	1430095.63	Картометрический метод	0.10	–
1820	678960.22	1430103.17	Картометрический метод	0.10	–
1821	678964.81	1430094.70	Картометрический метод	0.10	–
1822	678959.05	1430088.93	Картометрический метод	0.10	–
1823	678959.69	1430059.06	Картометрический метод	0.10	–
1824	678969.09	1430063.79	Картометрический метод	0.10	–
1825	678973.17	1430100.79	Картометрический метод	0.10	–
1826	678978.81	1430119.38	Картометрический метод	0.10	–
1827	678999.96	1430152.29	Картометрический метод	0.10	–
1828	679077.19	1430157.47	Картометрический метод	0.10	–
1829	679070.30	1430101.47	Картометрический метод	0.10	–
1830	679081.76	1430099.66	Картометрический метод	0.10	–
1831	679083.38	1430090.43	Картометрический метод	0.10	–
1832	679084.36	1430087.06	Картометрический метод	0.10	–
1833	679088.86	1430079.51	Картометрический метод	0.10	–
1834	679094.62	1430073.50	Картометрический метод	0.10	–
1835	679095.00	1430067.07	Картометрический метод	0.10	–
1836	679100.19	1430067.07	Картометрический метод	0.10	–
1837	679105.87	1430066.71	Картометрический метод	0.10	–
1838	679109.10	1430068.33	Картометрический метод	0.10	–
1839	679113.28	1430082.76	Картометрический метод	0.10	–
1840	679111.08	1430104.01	Картометрический метод	0.10	–
1841	679115.77	1430120.50	Картометрический метод	0.10	–
1842	679130.96	1430129.79	Картометрический метод	0.10	–
1843	679126.49	1430137.10	Картометрический метод	0.10	–
1844	679153.06	1430153.34	Картометрический метод	0.10	–

1845	679194.95	1430083.08	Картометрический метод	0.10	–
1846	679200.16	1430074.68	Картометрический метод	0.10	–
1847	679220.35	1430087.27	Картометрический метод	0.10	–
1848	679173.86	1430188.96	Картометрический метод	0.10	–
1849	679161.09	1430176.12	Картометрический метод	0.10	–
1850	679143.46	1430205.83	Картометрический метод	0.10	–
1851	679129.00	1430210.76	Картометрический метод	0.10	–
1852	679115.22	1430220.40	Картометрический метод	0.10	–
1853	679041.34	1430206.78	Картометрический метод	0.10	–
1854	679029.93	1430205.70	Картометрический метод	0.10	–
1855	679016.25	1430202.97	Картометрический метод	0.10	–
1856	679016.73	1430189.22	Картометрический метод	0.10	–
1857	679008.01	1430189.19	Картометрический метод	0.10	–
1858	679004.83	1430211.10	Картометрический метод	0.10	–
1859	678976.78	1430209.28	Картометрический метод	0.10	–
1860	678961.02	1430208.86	Картометрический метод	0.10	–
1861	678959.30	1430233.97	Картометрический метод	0.10	–
1862	678960.86	1430257.59	Картометрический метод	0.10	–
1863	678932.63	1430277.85	Картометрический метод	0.10	–
1864	678929.98	1430270.51	Картометрический метод	0.10	–
1865	678928.21	1430266.93	Картометрический метод	0.10	–
1866	678920.21	1430226.52	Картометрический метод	0.10	–
1867	678919.68	1430221.77	Картометрический метод	0.10	–
1868	678909.54	1430190.48	Картометрический метод	0.10	–
1869	678907.74	1430183.79	Картометрический метод	0.10	–
1870	678907.34	1430182.38	Картометрический метод	0.10	–
1871	678918.70	1430179.01	Картометрический метод	0.10	–
1872	678917.01	1430165.68	Картометрический метод	0.10	–
1873	678934.30	1430162.64	Картометрический метод	0.10	–
1874	678929.02	1430120.99	Картометрический метод	0.10	–
1875	678912.34	1430123.21	Картометрический метод	0.10	–
1876	678883.89	1430150.55	Картометрический метод	0.10	–
1877	678898.02	1430185.14	Картометрический метод	0.10	–
1878	678898.61	1430186.34	Картометрический метод	0.10	–

1879	678900.49	1430193.05	Картометрический метод	0.10	–
1880	678911.36	1430222.70	Картометрический метод	0.10	–
1881	678911.89	1430227.44	Картометрический метод	0.10	–
1882	678918.90	1430271.22	Картометрический метод	0.10	–
1883	678920.78	1430275.13	Картометрический метод	0.10	–
1787	678924.45	1430283.72	Картометрический метод	0.10	–
Зона1(4)	–	–	–	–	–
1884	677817.50	1429864.35	Картометрический метод	0.10	–
1885	677877.16	1429874.45	Картометрический метод	0.10	–
1886	677898.57	1429872.58	Картометрический метод	0.10	–
1887	677898.40	1429883.65	Картометрический метод	0.10	–
1888	677902.30	1429915.30	Картометрический метод	0.10	–
1889	677856.80	1429896.60	Картометрический метод	0.10	–
1890	677811.40	1429875.60	Картометрический метод	0.10	–
1884	677817.50	1429864.35	Картометрический метод	0.10	–
Зона1(5)	–	–	–	–	–
1891	678968.30	1430000.52	Картометрический метод	0.10	–
1892	678997.55	1429966.21	Картометрический метод	0.10	–
1893	679018.66	1429937.98	Картометрический метод	0.10	–
1894	679020.46	1429925.32	Картометрический метод	0.10	–
1895	679033.13	1429910.93	Картометрический метод	0.10	–
1896	679024.58	1429897.50	Картометрический метод	0.10	–
1897	679038.17	1429887.99	Картометрический метод	0.10	–
1898	679043.42	1429874.03	Картометрический метод	0.10	–
1899	679038.29	1429852.55	Картометрический метод	0.10	–
1900	679053.93	1429841.80	Картометрический метод	0.10	–
1901	679062.61	1429829.29	Картометрический метод	0.10	–
1902	679074.26	1429798.56	Картометрический метод	0.10	–
1903	679074.03	1429778.52	Картометрический метод	0.10	–
1904	679079.37	1429779.65	Картометрический метод	0.10	–
1905	679134.21	1429721.75	Картометрический метод	0.10	–
1906	679268.96	1429677.16	Картометрический метод	0.10	–
1907	679110.10	1429887.90	Картометрический метод	0.10	–
1908	679105.11	1429912.36	Картометрический метод	0.10	–
1909	679110.90	1429923.68	Картометрический метод	0.10	–

1910	679110.46	1429935.93	Картометрический метод	0.10	–
1911	679102.77	1429949.64	Картометрический метод	0.10	–
1912	679096.45	1429957.92	Картометрический метод	0.10	–
1913	679098.01	1429982.78	Картометрический метод	0.10	–
1914	679067.74	1429980.41	Картометрический метод	0.10	–
1915	679045.37	1429997.76	Картометрический метод	0.10	–
1916	679035.81	1429998.91	Картометрический метод	0.10	–
1917	679035.89	1430011.95	Картометрический метод	0.10	–
1918	679036.26	1430019.95	Картометрический метод	0.10	–
1919	678988.29	1430028.37	Картометрический метод	0.10	–
1891	678968.30	1430000.52	Картометрический метод	0.10	–
Зона1(6)	–	–	–	–	–
1920	678542.26	1430432.03	Картометрический метод	0.10	–
1921	678544.18	1430409.12	Картометрический метод	0.10	–
1922	678554.43	1430397.19	Картометрический метод	0.10	–
1923	678558.78	1430381.68	Картометрический метод	0.10	–
1924	678561.31	1430382.18	Картометрический метод	0.10	–
1925	678559.88	1430389.64	Картометрический метод	0.10	–
1926	678565.51	1430390.77	Картометрический метод	0.10	–
1927	678578.71	1430399.96	Картометрический метод	0.10	–
1928	678588.10	1430401.52	Картометрический метод	0.10	–
1929	678575.60	1430413.00	Картометрический метод	0.10	–
1930	678566.00	1430417.20	Картометрический метод	0.10	–
1931	678554.90	1430428.10	Картометрический метод	0.10	–
1932	678542.25	1430432.17	Картометрический метод	0.10	–
1920	678542.26	1430432.03	Картометрический метод	0.10	–
Зона1(7)	–	–	–	–	–
1933	680276.44	1432141.56	Картометрический метод	0.10	–
1934	680288.30	1432149.90	Картометрический метод	0.10	–
1935	680322.21	1432356.17	Картометрический метод	0.10	–
1933	680276.44	1432141.56	Картометрический метод	0.10	–

3. Сведения о характерных точках части (частей) границы объекта

Обозначение характерных точек части границы	Координаты, м		Метод определения координат характерной точки	Средняя квадратическая погрешность положения характерной точки	Описание обозначения точки на местности (при наличии)
	X	Y			

				(M_t), м	
1	2	3	4	5	6
–	–	–	–	–	–

ГРАФИЧЕСКОЕ ОПИСАНИЕ

местоположения границ населенных пунктов, территориальных зон,
особо охраняемых природных территорий,
зон с особыми условиями использования территории

Территориальная зона Сх2 - Зона, занятая объектами сельскохозяйственного назначения
(наименование объекта, местоположение границ которого описано (далее - объект)

Раздел 1

Сведения об объекте		
№ п/п	Характеристики объекта	Описание характеристик
1	2	3
1	Местоположение объекта	184380, Мурманская область, Кольский район, Ура-Губа сельское поселение
2	Площадь объекта +/- величина погрешности определения площади (Р+/- Дельта Р)	222934 кв.м ± 165.26 кв.м
3	Иные характеристики объекта	–

Раздел 2

Сведения о местоположении границ объекта					
1. Система координат МСК-51, зона 1					
2. Сведения о характерных точках границ объекта					
Обозначение характерных точек границ	Координаты, м		Метод определения координат характерной точки	Средняя квадратическая погрешность положения характерной точки (M_t), м	Описание обозначения точки на местности (при наличии)
	X	Y			
1	2	3	4	5	6
Зона1(1)	–	–	–	–	–
1936	679268.96	1429677.16	Картометрический метод	0.10	–
1937	679396.75	1429691.51	Картометрический метод	0.10	–
1938	679641.42	1429836.00	Картометрический метод	0.10	–
1939	679464.37	1430055.18	Картометрический метод	0.10	–
1940	679528.43	1430081.29	Картометрический метод	0.10	–
1941	679534.35	1430149.99	Картометрический метод	0.10	–
1942	679521.94	1430171.35	Картометрический метод	0.10	–
1943	679494.47	1430218.02	Картометрический метод	0.10	–
1944	679472.94	1430216.91	Картометрический метод	0.10	–
1945	679447.45	1430202.74	Картометрический метод	0.10	–
1946	679441.35	1430201.00	Картометрический метод	0.10	–
1947	679426.54	1430191.53	Картометрический метод	0.10	–
1948	679386.89	1430170.14	Картометрический метод	0.10	–
1949	679372.86	1430163.53	Картометрический метод	0.10	–
1950	679347.27	1430148.91	Картометрический метод	0.10	–
1951	679348.31	1430146.83	Картометрический метод	0.10	–
1952	679340.85	1430143.06	Картометрический метод	0.10	–
1953	679340.05	1430144.63	Картометрический метод	0.10	–
1954	679307.40	1430124.88	Картометрический метод	0.10	–
1955	679283.37	1430111.08	Картометрический метод	0.10	–
1956	679276.89	1430106.93	Картометрический метод	0.10	–
1957	679272.31	1430103.31	Картометрический метод	0.10	–
1958	679267.29	1430102.86	Картометрический метод	0.10	–
1959	679263.80	1430101.01	Картометрический метод	0.10	–
1960	679261.89	1430099.62	Картометрический метод	0.10	–

1961	679259.87	1430096.70	Картометрический метод	0.10	–
1962	679245.16	1430087.89	Картометрический метод	0.10	–
1963	679238.49	1430084.21	Картометрический метод	0.10	–
1964	679247.43	1430054.15	Картометрический метод	0.10	–
1965	679240.81	1430047.46	Картометрический метод	0.10	–
1966	679233.40	1430043.37	Картометрический метод	0.10	–
1967	679226.06	1430039.05	Картометрический метод	0.10	–
1968	679202.11	1430026.45	Картометрический метод	0.10	–
1969	679205.39	1430016.05	Картометрический метод	0.10	–
1970	679191.67	1430005.49	Картометрический метод	0.10	–
1971	679168.01	1429988.72	Картометрический метод	0.10	–
1972	679159.40	1429985.41	Картометрический метод	0.10	–
1973	679138.39	1429986.89	Картометрический метод	0.10	–
1974	679119.12	1429978.63	Картометрический метод	0.10	–
1975	679112.14	1429973.53	Картометрический метод	0.10	–
1976	679096.45	1429957.92	Картометрический метод	0.10	–
1977	679102.77	1429949.64	Картометрический метод	0.10	–
1978	679110.46	1429935.93	Картометрический метод	0.10	–
1979	679110.90	1429923.68	Картометрический метод	0.10	–
1980	679105.11	1429912.36	Картометрический метод	0.10	–
1981	679110.10	1429887.90	Картометрический метод	0.10	–
1936	679268.96	1429677.16	Картометрический метод	0.10	–
Зона1(2)	–	–	–	–	–
1982	678669.83	1433126.41	Картометрический метод	0.10	–
1983	678659.36	1433169.23	Картометрический метод	0.10	–
1984	678646.22	1433185.63	Картометрический метод	0.10	–
1985	678645.04	1433204.66	Картометрический метод	0.10	–
1986	678639.80	1433218.69	Картометрический метод	0.10	–
1987	678629.33	1433232.97	Картометрический метод	0.10	–
1988	678610.05	1433237.96	Картометрический метод	0.10	–
1989	678597.68	1433270.08	Картометрический метод	0.10	–
1990	678588.21	1433313.20	Картометрический метод	0.10	–
1991	678566.58	1433299.31	Картометрический метод	0.10	–
1992	678554.49	1433289.18	Картометрический метод	0.10	–
1993	678547.52	1433283.55	Картометрический	0.10	–

			метод		
1994	678530.79	1433263.96	Картометрический метод	0.10	–
1995	678513.86	1433252.32	Картометрический метод	0.10	–
1996	678496.21	1433246.67	Картометрический метод	0.10	–
1997	678468.67	1433244.10	Картометрический метод	0.10	–
1998	678415.77	1433250.79	Картометрический метод	0.10	–
1999	678404.62	1433210.84	Картометрический метод	0.10	–
2000	678419.85	1433194.67	Картометрический метод	0.10	–
2001	678428.95	1433168.64	Картометрический метод	0.10	–
2002	678418.24	1433131.76	Картометрический метод	0.10	–
2003	678399.92	1433099.88	Картометрический метод	0.10	–
2004	678377.96	1433085.71	Картометрический метод	0.10	–
2005	678377.96	1433026.71	Картометрический метод	0.10	–
2006	678532.14	1432984.53	Картометрический метод	0.10	–
2007	678588.02	1433066.20	Картометрический метод	0.10	–
2008	678626.53	1433096.65	Картометрический метод	0.10	–
1982	678669.83	1433126.41	Картометрический метод	0.10	–

3. Сведения о характерных точках части (частей) границы объекта

Обозначение характерных точек части границы	Координаты, м		Метод определения координат характерной точки	Средняя квадратическая погрешность положения характерной точки (M_t), м	Описание обозначения точки на местности (при наличии)
	X	Y			
1	2	3	4	5	6
–	–	–	–	–	–

ГРАФИЧЕСКОЕ ОПИСАНИЕ

местоположения границ населенных пунктов, территориальных зон,
особо охраняемых природных территорий,
зон с особыми условиями использования территории

Территориальная зона Сх3 - Зона сельскохозяйственного назначения
(наименование объекта, местоположение границ которого описано (далее - объект)

Раздел 1

Сведения об объекте		
№ п/п	Характеристики объекта	Описание характеристик
1	2	3
1	Местоположение объекта	184380, Мурманская область, Кольский район, Ура-Губа сельское поселение
2	Площадь объекта +/- величина погрешности определения площади (Р+/- Дельта Р)	328536679 кв.м ± 6343.95 кв.м
3	Иные характеристики объекта	–

Раздел 2

Сведения о местоположении границ объекта					
1. Система координат МСК-51, зона 1					
2. Сведения о характерных точках границ объекта					
Обозначение характерных точек границ	Координаты, м		Метод определения координат характерной точки	Средняя квадратическая погрешность положения характерной точки (M_t), м	Описание обозначения точки на местности (при наличии)
	X	Y			
1	2	3	4	5	6
Зона1(1)	–	–	–	–	–
2768	697103.84	1433180.25	Картометрический метод	0.10	–
2769	697133.00	1433175.29	Картометрический метод	0.10	–
2770	697161.11	1433174.85	Картометрический метод	0.10	–
2771	697181.55	1433186.90	Картометрический метод	0.10	–
2772	697207.86	1433214.60	Картометрический метод	0.10	–
2773	697232.05	1433251.33	Картометрический метод	0.10	–
2774	697249.15	1433265.68	Картометрический метод	0.10	–
2775	697279.76	1433280.95	Картометрический метод	0.10	–
2776	697325.03	1433298.23	Картометрический метод	0.10	–
2777	697384.01	1433329.91	Картометрический метод	0.10	–
2778	697427.10	1433351.73	Картометрический метод	0.10	–
2779	697462.20	1433366.92	Картометрический метод	0.10	–
2780	697519.87	1433386.25	Картометрический метод	0.10	–
2781	697542.56	1433398.27	Картометрический метод	0.10	–
2782	697570.08	1433431.57	Картометрический метод	0.10	–
2783	697583.10	1433472.98	Картометрический метод	0.10	–
2784	697598.89	1433546.97	Картометрический метод	0.10	–
2785	697600.80	1433596.42	Картометрический метод	0.10	–
2786	697593.58	1433638.16	Картометрический метод	0.10	–
2787	697587.16	1433658.50	Картометрический метод	0.10	–
2788	697563.90	1433681.36	Картометрический метод	0.10	–
2789	697525.20	1433723.59	Картометрический метод	0.10	–
2790	697493.09	1433773.52	Картометрический метод	0.10	–
2791	697478.15	1433806.44	Картометрический метод	0.10	–
2792	697448.07	1433824.91	Картометрический метод	0.10	–

2793	697402.27	1433844.76	Картометрический метод	0.10	–
2794	697384.44	1433855.16	Картометрический метод	0.10	–
2795	697362.25	1433874.63	Картометрический метод	0.10	–
2796	697335.87	1433913.29	Картометрический метод	0.10	–
2797	697300.43	1433948.72	Картометрический метод	0.10	–
2798	697275.87	1433960.35	Картометрический метод	0.10	–
2799	697217.58	1433972.52	Картометрический метод	0.10	–
2800	697198.54	1433977.32	Картометрический метод	0.10	–
2801	697147.17	1434000.63	Картометрический метод	0.10	–
2802	697124.77	1434006.60	Картометрический метод	0.10	–
2803	697088.69	1434001.55	Картометрический метод	0.10	–
2804	697058.12	1433988.54	Картометрический метод	0.10	–
2805	697028.51	1433965.38	Картометрический метод	0.10	–
2806	697011.27	1433942.04	Картометрический метод	0.10	–
2807	697005.06	1433905.02	Картометрический метод	0.10	–
2808	697005.65	1433871.27	Картометрический метод	0.10	–
2809	697013.06	1433841.91	Картометрический метод	0.10	–
2810	697006.19	1433834.14	Картометрический метод	0.10	–
2811	696982.30	1433816.52	Картометрический метод	0.10	–
2812	696976.48	1433804.24	Картометрический метод	0.10	–
2813	696966.88	1433766.15	Картометрический метод	0.10	–
2814	696967.08	1433707.66	Картометрический метод	0.10	–
2815	696968.67	1433666.02	Картометрический метод	0.10	–
2816	696972.81	1433643.46	Картометрический метод	0.10	–
2817	696985.95	1433620.76	Картометрический метод	0.10	–
2818	697017.10	1433598.90	Картометрический метод	0.10	–
2819	697037.23	1433591.83	Картометрический метод	0.10	–
2820	697040.21	1433567.04	Картометрический метод	0.10	–
2821	697037.59	1433543.46	Картометрический метод	0.10	–
2822	697034.79	1433508.64	Картометрический метод	0.10	–
2823	697037.10	1433441.12	Картометрический метод	0.10	–
2824	697030.62	1433387.23	Картометрический метод	0.10	–
2825	697031.22	1433353.48	Картометрический метод	0.10	–
2826	697033.93	1433311.82	Картометрический метод	0.10	–

2827	697030.10	1433282.64	Картометрический метод	0.10	–
2828	697024.10	1433259.12	Картометрический метод	0.10	–
2829	697023.76	1433237.75	Картометрический метод	0.10	–
2830	697032.55	1433224.12	Картометрический метод	0.10	–
2831	697067.01	1433198.83	Картометрический метод	0.10	–
2768	697103.84	1433180.25	Картометрический метод	0.10	–
Зона1(2)	–	–	–	–	–
2832	698457.86	1432152.71	Картометрический метод	0.10	–
2833	698451.86	1432164.29	Картометрический метод	0.10	–
2834	698434.35	1432173.39	Картометрический метод	0.10	–
2835	698416.81	1432180.73	Картометрический метод	0.10	–
2836	698409.86	1432187.90	Картометрический метод	0.10	–
2837	698403.83	1432197.71	Картометрический метод	0.10	–
2838	698397.06	1432216.35	Картометрический метод	0.10	–
2839	698386.72	1432232.41	Картометрический метод	0.10	–
2840	698375.30	1432236.12	Картометрический метод	0.10	–
2841	698356.76	1432235.53	Картометрический метод	0.10	–
2842	698323.85	1432220.16	Картометрический метод	0.10	–
2843	698297.77	1432189.67	Картометрический метод	0.10	–
2844	698282.44	1432169.61	Картометрический метод	0.10	–
2845	698260.23	1432161.13	Картометрический метод	0.10	–
2846	698222.23	1432158.20	Картометрический метод	0.10	–
2847	698207.13	1432152.26	Картометрический метод	0.10	–
2848	698199.84	1432138.25	Картометрический метод	0.10	–
2849	698192.39	1432113.65	Картометрический метод	0.10	–
2850	698186.11	1432107.57	Картометрический метод	0.10	–
2851	698148.75	1432089.62	Картометрический метод	0.10	–
2852	698142.42	1432080.01	Картометрический метод	0.10	–
2853	698143.78	1432054.38	Картометрический метод	0.10	–
2854	698139.21	1432044.75	Картометрический метод	0.10	–
2855	698119.64	1432035.34	Картометрический метод	0.10	–
2856	698116.79	1432022.15	Картометрический метод	0.10	–
2857	698110.20	1431996.65	Картометрический метод	0.10	–
2858	698117.90	1431980.64	Картометрический метод	0.10	–
2859	698125.48	1431957.56	Картометрический	0.10	–

			метод		
2860	698122.51	1431937.30	Картометрический метод	0.10	–
2861	698114.29	1431919.78	Картометрический метод	0.10	–
2862	698113.19	1431906.55	Картометрический метод	0.10	–
2863	698118.34	1431896.76	Картометрический метод	0.10	–
2864	698127.12	1431893.97	Картометрический метод	0.10	–
2865	698141.37	1431901.69	Картометрический метод	0.10	–
2866	698172.65	1431925.92	Картометрический метод	0.10	–
2867	698207.63	1431960.68	Картометрический метод	0.10	–
2868	698268.34	1432003.86	Картометрический метод	0.10	–
2869	698324.56	1432041.82	Картометрический метод	0.10	–
2870	698349.58	1432060.84	Картометрический метод	0.10	–
2871	698391.71	1432100.79	Картометрический метод	0.10	–
2872	698432.75	1432128.39	Картометрический метод	0.10	–
2873	698453.26	1432141.31	Картометрический метод	0.10	–
2832	698457.86	1432152.71	Картометрический метод	0.10	–
Зона1(3)	–	–	–	–	–
2874	698005.74	1434816.90	Картометрический метод	0.10	–
2875	698052.84	1434867.68	Картометрический метод	0.10	–
2876	698076.85	1434901.21	Картометрический метод	0.10	–
2877	698092.41	1434936.84	Картометрический метод	0.10	–
2878	698100.59	1434958.88	Картометрический метод	0.10	–
2879	698101.14	1434977.72	Картометрический метод	0.10	–
2880	698091.00	1435018.81	Картометрический метод	0.10	–
2881	698092.18	1435045.75	Картометрический метод	0.10	–
2882	698103.02	1435071.67	Картометрический метод	0.10	–
2883	698126.89	1435096.08	Картометрический метод	0.10	–
2884	698138.79	1435106.32	Картометрический метод	0.10	–
2885	698146.83	1435119.89	Картометрический метод	0.10	–
2886	698146.37	1435132.29	Картометрический метод	0.10	–
2887	698138.67	1435140.24	Картометрический метод	0.10	–
2888	698128.27	1435142.36	Картометрический метод	0.10	–
2889	698110.07	1435145.91	Картометрический метод	0.10	–
2890	698101.77	1435157.77	Картометрический метод	0.10	–
2891	698095.61	1435180.70	Картометрический метод	0.10	–

2892	698093.94	1435198.33	Картометрический метод	0.10	–
2893	698096.91	1435221.11	Картометрический метод	0.10	–
2894	698109.53	1435235.92	Картометрический метод	0.10	–
2895	698129.85	1435242.12	Картометрический метод	0.10	–
2896	698141.78	1435254.32	Картометрический метод	0.10	–
2897	698146.64	1435273.15	Картометрический метод	0.10	–
2898	698161.20	1435286.62	Картометрический метод	0.10	–
2899	698184.76	1435291.47	Картометрический метод	0.10	–
2900	698247.26	1435284.61	Картометрический метод	0.10	–
2901	698262.32	1435288.94	Картометрический метод	0.10	–
2902	698286.81	1435306.80	Картометрический метод	0.10	–
2903	698302.19	1435335.26	Картометрический метод	0.10	–
2904	698310.44	1435362.52	Картометрический метод	0.10	–
2905	698310.22	1435389.27	Картометрический метод	0.10	–
2906	698298.09	1435406.41	Картометрический метод	0.10	–
2907	698272.90	1435421.81	Картометрический метод	0.10	–
2908	698243.70	1435430.75	Картометрический метод	0.10	–
2909	698208.62	1435439.78	Картометрический метод	0.10	–
2910	698200.22	1435444.48	Картометрический метод	0.10	–
2911	698201.06	1435456.21	Картометрический метод	0.10	–
2912	698212.22	1435461.25	Картометрический метод	0.10	–
2913	698237.08	1435466.07	Картометрический метод	0.10	–
2914	698256.14	1435475.55	Картометрический метод	0.10	–
2915	698268.69	1435485.14	Картометрический метод	0.10	–
2916	698272.10	1435494.87	Картометрический метод	0.10	–
2917	698268.40	1435508.62	Картометрический метод	0.10	–
2918	698249.55	1435512.18	Картометрический метод	0.10	–
2919	698241.18	1435518.83	Картометрический метод	0.10	–
2920	698238.04	1435526.71	Картометрический метод	0.10	–
2921	698244.05	1435535.75	Картометрический метод	0.10	–
2922	698265.69	1435543.23	Картометрический метод	0.10	–
2923	698296.45	1435549.92	Картометрический метод	0.10	–
2924	698314.18	1435557.46	Картометрический метод	0.10	–
2925	698321.51	1435567.78	Картометрический метод	0.10	–

2926	698320.40	1435579.54	Картометрический метод	0.10	–
2927	698310.51	1435585.77	Картометрический метод	0.10	–
2928	698286.74	1435595.72	Картометрический метод	0.10	–
2929	698239.87	1435601.68	Картометрический метод	0.10	–
2930	698184.61	1435612.34	Картометрический метод	0.10	–
2931	698150.72	1435614.18	Картометрический метод	0.10	–
2932	698123.96	1435612.64	Картометрический метод	0.10	–
2933	698106.23	1435605.10	Картометрический метод	0.10	–
2934	698093.35	1435592.56	Картометрический метод	0.10	–
2935	698087.97	1435563.65	Картометрический метод	0.10	–
2936	698075.96	1435546.23	Картометрический метод	0.10	–
2937	698055.41	1435525.68	Картометрический метод	0.10	–
2938	698036.33	1435514.90	Картометрический метод	0.10	–
2939	698022.55	1435509.90	Картометрический метод	0.10	–
2940	698015.78	1435493.70	Картометрический метод	0.10	–
2941	698013.52	1435474.82	Картометрический метод	0.10	–
2942	698011.42	1435465.72	Картометрический метод	0.10	–
2943	698000.25	1435460.03	Картометрический метод	0.10	–
2944	697984.02	1435464.85	Картометрический метод	0.10	–
2945	697963.98	1435476.26	Картометрический метод	0.10	–
2946	697951.60	1435477.11	Картометрический метод	0.10	–
2947	697941.70	1435469.44	Картометрический метод	0.10	–
2948	697936.88	1435453.21	Картометрический метод	0.10	–
2949	697930.33	1435410.27	Картометрический метод	0.10	–
2950	697920.91	1435392.16	Картометрический метод	0.10	–
2951	697915.44	1435375.94	Картометрический метод	0.10	–
2952	697916.50	1435360.92	Картометрический метод	0.10	–
2953	697931.09	1435334.60	Картометрический метод	0.10	–
2954	697930.24	1435322.23	Картометрический метод	0.10	–
2955	697916.82	1435298.31	Картометрический метод	0.10	–
2956	697901.56	1435281.59	Картометрический метод	0.10	–
2957	697902.58	1435263.97	Картометрический метод	0.10	–
2958	697910.75	1435244.27	Картометрический метод	0.10	–
2959	697913.78	1435229.88	Картометрический метод	0.10	–

2960	697896.69	1435221.02	Картометрический метод	0.10	–
2961	697877.08	1435218.72	Картометрический метод	0.10	–
2962	697838.03	1435223.25	Картометрический метод	0.10	–
2963	697810.62	1435222.38	Картометрический метод	0.10	–
2964	697790.81	1435207.04	Картометрический метод	0.10	–
2965	697765.97	1435161.78	Картометрический метод	0.10	–
2966	697745.82	1435124.92	Картометрический метод	0.10	–
2967	697731.80	1435104.27	Картометрический метод	0.10	–
2968	697707.03	1435064.23	Картометрический метод	0.10	–
2969	697677.85	1435023.99	Картометрический метод	0.10	–
2970	697660.38	1435000.40	Картометрический метод	0.10	–
2971	697646.75	1434963.44	Картометрический метод	0.10	–
2972	697625.93	1434925.29	Картометрический метод	0.10	–
2973	697620.72	1434884.94	Картометрический метод	0.10	–
2974	697613.98	1434870.70	Картометрический метод	0.10	–
2975	697600.86	1434866.34	Картометрический метод	0.10	–
2976	697572.06	1434859.62	Картометрический метод	0.10	–
2977	697560.83	1434850.02	Картометрический метод	0.10	–
2978	697545.43	1434824.83	Картометрический метод	0.10	–
2979	697522.62	1434784.75	Картометрический метод	0.10	–
2980	697493.46	1434755.21	Картометрический метод	0.10	–
2981	697469.43	1434720.37	Картометрический метод	0.10	–
2982	697449.29	1434684.17	Картометрический метод	0.10	–
2983	697440.21	1434645.84	Картометрический метод	0.10	–
2984	697437.59	1434604.14	Картометрический метод	0.10	–
2985	697441.59	1434568.21	Картометрический метод	0.10	–
2986	697455.05	1434553.65	Картометрический метод	0.10	–
2987	697485.54	1434542.73	Картометрический метод	0.10	–
2988	697511.59	1434541.01	Картометрический метод	0.10	–
2989	697556.72	1434548.78	Картометрический метод	0.10	–
2990	697610.44	1434564.23	Картометрический метод	0.10	–
2991	697631.35	1434567.16	Картометрический метод	0.10	–
2992	697663.00	1434588.84	Картометрический метод	0.10	–
2993	697694.04	1434613.13	Картометрический метод	0.10	–

2994	697730.27	1434636.04	Картометрический метод	0.10	–
2995	697770.34	1434654.32	Картометрический метод	0.10	–
2996	697820.23	1434675.05	Картометрический метод	0.10	–
2997	697876.89	1434711.33	Картометрический метод	0.10	–
2998	697929.69	1434750.93	Картометрический метод	0.10	–
2874	698005.74	1434816.90	Картометрический метод	0.10	–
Зона1(4)	–	–	–	–	–
2999	682598.45	1433027.73	Картометрический метод	0.10	–
3000	682607.28	1433063.92	Картометрический метод	0.10	–
3001	682603.05	1433110.22	Картометрический метод	0.10	–
3002	682582.19	1433148.53	Картометрический метод	0.10	–
3003	682539.97	1433193.78	Картометрический метод	0.10	–
3004	682520.74	1433230.41	Картометрический метод	0.10	–
3005	682516.23	1433258.56	Картометрический метод	0.10	–
3006	682528.82	1433324.41	Картометрический метод	0.10	–
3007	682524.24	1433347.60	Картометрический метод	0.10	–
3008	682506.63	1433382.55	Картометрический метод	0.10	–
3009	682494.20	1433432.29	Картометрический метод	0.10	–
3010	682494.64	1433460.35	Картометрический метод	0.10	–
3011	682501.95	1433491.70	Картометрический метод	0.10	–
3012	682562.61	1433581.47	Картометрический метод	0.10	–
3013	682600.05	1433651.89	Картометрический метод	0.10	–
3014	682603.79	1433679.90	Картометрический метод	0.10	–
3015	682599.18	1433701.55	Картометрический метод	0.10	–
3016	682561.39	1433713.59	Картометрический метод	0.10	–
3017	682526.98	1433730.65	Картометрический метод	0.10	–
3018	682505.70	1433742.54	Картометрический метод	0.10	–
3019	682476.54	1433777.68	Картометрический метод	0.10	–
3020	682445.22	1433781.48	Картометрический метод	0.10	–
3021	682411.97	1433767.14	Картометрический метод	0.10	–
3022	682351.73	1433716.90	Картометрический метод	0.10	–
3023	682325.00	1433697.51	Картометрический метод	0.10	–
3024	682281.79	1433680.03	Картометрический метод	0.10	–
3025	682233.58	1433659.32	Картометрический метод	0.10	–
3026	682190.35	1433640.19	Картометрический	0.10	–

			метод		
3027	682145.28	1433609.53	Картометрический метод	0.10	–
3028	682113.37	1433575.35	Картометрический метод	0.10	–
3029	682082.82	1433523.00	Картометрический метод	0.10	–
3030	682049.07	1433477.29	Картометрический метод	0.10	–
3031	682027.32	1433459.47	Картометрический метод	0.10	–
3032	681993.89	1433433.58	Картометрический метод	0.10	–
3033	681990.25	1433412.17	Картометрический метод	0.10	–
3034	681985.80	1433339.59	Картометрический метод	0.10	–
3035	681958.52	1433285.52	Картометрический метод	0.10	–
3036	681956.46	1433259.14	Картометрический метод	0.10	–
3037	681985.65	1433225.65	Картометрический метод	0.10	–
3038	682039.63	1433193.43	Картометрический метод	0.10	–
3039	682069.04	1433173.14	Картометрический метод	0.10	–
3040	682114.48	1433122.89	Картометрический метод	0.10	–
3041	682125.93	1433116.10	Картометрический метод	0.10	–
3042	682186.86	1433105.24	Картометрический метод	0.10	–
3043	682209.81	1433094.96	Картометрический метод	0.10	–
3044	682234.16	1433068.16	Картометрический метод	0.10	–
3045	682281.82	1433054.20	Картометрический метод	0.10	–
3046	682298.25	1433048.98	Картометрический метод	0.10	–
3047	682317.78	1433030.51	Картометрический метод	0.10	–
3048	682363.84	1433019.88	Картометрический метод	0.10	–
3049	682386.75	1433006.30	Картометрический метод	0.10	–
3050	682417.62	1432974.44	Картометрический метод	0.10	–
3051	682437.01	1432947.72	Картометрический метод	0.10	–
3052	682471.50	1432935.61	Картометрический метод	0.10	–
3053	682511.17	1432938.29	Картометрический метод	0.10	–
3054	682534.41	1432946.18	Картометрический метод	0.10	–
3055	682578.09	1432993.38	Картометрический метод	0.10	–
2999	682598.45	1433027.73	Картометрический метод	0.10	–
Зона1(5)	–	–	–	–	–
3056	693389.38	1442270.54	Картометрический метод	0.10	–
3057	693401.32	1442258.75	Картометрический метод	0.10	–
3058	693403.64	1442247.73	Картометрический метод	0.10	–

3059	693408.66	1442213.39	Картометрический метод	0.10	–
3060	693415.11	1442193.73	Картометрический метод	0.10	–
3061	693433.86	1442172.50	Картометрический метод	0.10	–
3062	693469.46	1442145.30	Картометрический метод	0.10	–
3063	693488.06	1442125.47	Картометрический метод	0.10	–
3064	693500.82	1442085.54	Картометрический метод	0.10	–
3065	693513.33	1442063.90	Картометрический метод	0.10	–
3066	693536.17	1442041.72	Картометрический метод	0.10	–
3067	693569.52	1442020.69	Картометрический метод	0.10	–
3068	693581.17	1442011.47	Картометрический метод	0.10	–
3069	693605.66	1441978.79	Картометрический метод	0.10	–
3070	693627.38	1441969.07	Картометрический метод	0.10	–
3071	693694.02	1441966.98	Картометрический метод	0.10	–
3072	693739.82	1441964.17	Картометрический метод	0.10	–
3073	693756.50	1441964.95	Картометрический метод	0.10	–
3074	693787.81	1441968.62	Картометрический метод	0.10	–
3075	693811.95	1441979.70	Картометрический метод	0.10	–
3076	693831.06	1442002.32	Картометрический метод	0.10	–
3077	693848.20	1442051.15	Картометрический метод	0.10	–
3078	693853.97	1442067.59	Картометрический метод	0.10	–
3079	693868.91	1442090.27	Картометрический метод	0.10	–
3080	693903.70	1442115.77	Картометрический метод	0.10	–
3081	693907.45	1442155.30	Картометрический метод	0.10	–
3082	693891.19	1442181.60	Картометрический метод	0.10	–
3083	693864.77	1442223.69	Картометрический метод	0.10	–
3084	693860.83	1442238.34	Картометрический метод	0.10	–
3085	693864.35	1442263.29	Картометрический метод	0.10	–
3086	693904.62	1442306.41	Картометрический метод	0.10	–
3087	693978.44	1442362.54	Картометрический метод	0.10	–
3088	694005.88	1442385.03	Картометрический метод	0.10	–
3089	694032.30	1442408.57	Картометрический метод	0.10	–
3090	694061.58	1442415.40	Картометрический метод	0.10	–
3091	694104.25	1442412.64	Картометрический метод	0.10	–
3092	694169.83	1442409.52	Картометрический метод	0.10	–

3093	694238.72	1442417.81	Картометрический метод	0.10	–
3094	694284.72	1442427.50	Картометрический метод	0.10	–
3095	694321.38	1442440.47	Картометрический метод	0.10	–
3096	694364.47	1442463.75	Картометрический метод	0.10	–
3097	694409.67	1442489.08	Картометрический метод	0.10	–
3098	694438.00	1442502.18	Картометрический метод	0.10	–
3099	694472.49	1442508.93	Картометрический метод	0.10	–
3100	694511.21	1442519.77	Картометрический метод	0.10	–
3101	694551.00	1442532.69	Картометрический метод	0.10	–
3102	694654.89	1442580.01	Картометрический метод	0.10	–
3103	694761.01	1442636.68	Картометрический метод	0.10	–
3104	694811.63	1442675.47	Картометрический метод	0.10	–
3105	694876.93	1442720.28	Картометрический метод	0.10	–
3106	694902.14	1442733.42	Картометрический метод	0.10	–
3107	694955.62	1442755.50	Картометрический метод	0.10	–
3108	694980.85	1442769.68	Картометрический метод	0.10	–
3109	695003.17	1442797.46	Картометрический метод	0.10	–
3110	695040.54	1442855.21	Картометрический метод	0.10	–
3111	695077.88	1442910.88	Картометрический метод	0.10	–
3112	695132.01	1442973.58	Картометрический метод	0.10	–
3113	695221.04	1443070.10	Картометрический метод	0.10	–
3114	695257.32	1443112.26	Картометрический метод	0.10	–
3115	695284.72	1443144.11	Картометрический метод	0.10	–
3116	695336.13	1443232.89	Картометрический метод	0.10	–
3117	695359.84	1443282.52	Картометрический метод	0.10	–
3118	695389.66	1443323.73	Картометрический метод	0.10	–
3119	695427.85	1443366.88	Картометрический метод	0.10	–
3120	695450.44	1443412.36	Картометрический метод	0.10	–
3121	695451.38	1443421.80	Картометрический метод	0.10	–
3122	695458.55	1443456.44	Картометрический метод	0.10	–
3123	695466.72	1443471.87	Картометрический метод	0.10	–
3124	695504.69	1443515.26	Картометрический метод	0.10	–
3125	695535.87	1443540.93	Картометрический метод	0.10	–
3126	695562.71	1443552.45	Картометрический метод	0.10	–

3127	695612.99	1443562.29	Картометрический метод	0.10	–
3128	695651.21	1443575.62	Картометрический метод	0.10	–
3129	695676.80	1443589.78	Картометрический метод	0.10	–
3130	695690.98	1443602.34	Картометрический метод	0.10	–
3131	695721.63	1443629.98	Картометрический метод	0.10	–
3132	695744.23	1443655.19	Картометрический метод	0.10	–
3133	695753.36	1443669.86	Картометрический метод	0.10	–
3134	695792.51	1443732.72	Картометрический метод	0.10	–
3135	695819.02	1443779.72	Картометрический метод	0.10	–
3136	695835.92	1443823.58	Картометрический метод	0.10	–
3137	695840.76	1443854.01	Картометрический метод	0.10	–
3138	695838.26	1443884.19	Картометрический метод	0.10	–
3139	695829.06	1443920.45	Картометрический метод	0.10	–
3140	695820.47	1443937.00	Картометрический метод	0.10	–
3141	695809.59	1443948.58	Картометрический метод	0.10	–
3142	695795.59	1443953.71	Картометрический метод	0.10	–
3143	695769.58	1443954.40	Картометрический метод	0.10	–
3144	695744.62	1443947.58	Картометрический метод	0.10	–
3145	695717.63	1443938.43	Картометрический метод	0.10	–
3146	695688.25	1443934.68	Картометрический метод	0.10	–
3147	695681.65	1443934.83	Картометрический метод	0.10	–
3148	695665.18	1443947.59	Картометрический метод	0.10	–
3149	695645.92	1443981.23	Картометрический метод	0.10	–
3150	695630.49	1443993.98	Картометрический метод	0.10	–
3151	695610.68	1443993.25	Картометрический метод	0.10	–
3152	695590.68	1443980.02	Картометрический метод	0.10	–
3153	695576.91	1443965.65	Картометрический метод	0.10	–
3154	695560.81	1443935.70	Картометрический метод	0.10	–
3155	695552.02	1443906.66	Картометрический метод	0.10	–
3156	695549.55	1443882.74	Картометрический метод	0.10	–
3157	695551.33	1443862.92	Картометрический метод	0.10	–
3158	695563.43	1443837.72	Картометрический метод	0.10	–
3159	695562.12	1443821.07	Картометрический метод	0.10	–
3160	695549.00	1443781.69	Картометрический метод	0.10	–

3161	695523.34	1443740.43	Картометрический метод	0.10	–
3162	695490.59	1443711.77	Картометрический метод	0.10	–
3163	695463.24	1443694.49	Картометрический метод	0.10	–
3164	695393.37	1443690.39	Картометрический метод	0.10	–
3165	695379.91	1443695.81	Картометрический метод	0.10	–
3166	695375.86	1443703.16	Картометрический метод	0.10	–
3167	695381.49	1443730.16	Картометрический метод	0.10	–
3168	695377.58	1443745.85	Картометрический метод	0.10	–
3169	695349.60	1443755.67	Картометрический метод	0.10	–
3170	695345.65	1443769.28	Картометрический метод	0.10	–
3171	695359.75	1443804.48	Картометрический метод	0.10	–
3172	695357.88	1443818.05	Картометрический метод	0.10	–
3173	695342.60	1443840.17	Картометрический метод	0.10	–
3174	695341.96	1443865.18	Картометрический метод	0.10	–
3175	695327.75	1443889.37	Картометрический метод	0.10	–
3176	695307.12	1443902.20	Картометрический метод	0.10	–
3177	695299.92	1443908.56	Картометрический метод	0.10	–
3178	695299.07	1443920.03	Картометрический метод	0.10	–
3179	695279.62	1443942.22	Картометрический метод	0.10	–
3180	695266.30	1443947.72	Картометрический метод	0.10	–
3181	695238.42	1443952.29	Картометрический метод	0.10	–
3182	695180.64	1443966.44	Картометрический метод	0.10	–
3183	695145.33	1443979.03	Картометрический метод	0.10	–
3184	695097.37	1443993.36	Картометрический метод	0.10	–
3185	695065.11	1443998.54	Картометрический метод	0.10	–
3186	695050.29	1444000.02	Картометрический метод	0.10	–
3187	695024.07	1443988.97	Картометрический метод	0.10	–
3188	695011.31	1443972.51	Картометрический метод	0.10	–
3189	695004.09	1443911.15	Картометрический метод	0.10	–
3190	694996.30	1443880.02	Картометрический метод	0.10	–
3191	694960.37	1443847.25	Картометрический метод	0.10	–
3192	694918.41	1443829.16	Картометрический метод	0.10	–
3193	694869.24	1443816.39	Картометрический метод	0.10	–
3194	694835.03	1443794.01	Картометрический метод	0.10	–

3195	694811.54	1443769.25	Картометрический метод	0.10	–
3196	694773.60	1443707.09	Картометрический метод	0.10	–
3197	694755.62	1443686.14	Картометрический метод	0.10	–
3198	694720.88	1443644.22	Картометрический метод	0.10	–
3199	694699.02	1443616.92	Картометрический метод	0.10	–
3200	694676.94	1443600.64	Картометрический метод	0.10	–
3201	694653.36	1443589.81	Картометрический метод	0.10	–
3202	694630.05	1443586.39	Картометрический метод	0.10	–
3203	694577.31	1443575.48	Картометрический метод	0.10	–
3204	694553.88	1443562.35	Картометрический метод	0.10	–
3205	694536.61	1443546.48	Картометрический метод	0.10	–
3206	694511.15	1443529.70	Картометрический метод	0.10	–
3207	694493.49	1443524.45	Картометрический метод	0.10	–
3208	694430.41	1443533.59	Картометрический метод	0.10	–
3209	694392.96	1443528.69	Картометрический метод	0.10	–
3210	694390.55	1443531.06	Картометрический метод	0.10	–
3211	694389.35	1443544.02	Картометрический метод	0.10	–
3212	694404.03	1443575.38	Картометрический метод	0.10	–
3213	694402.08	1443587.69	Картометрический метод	0.10	–
3214	694367.07	1443621.35	Картометрический метод	0.10	–
3215	694341.54	1443659.87	Картометрический метод	0.10	–
3216	694324.75	1443687.55	Картометрический метод	0.10	–
3217	694308.63	1443705.65	Картометрический метод	0.10	–
3218	694295.25	1443711.12	Картометрический метод	0.10	–
3219	694275.32	1443709.08	Картометрический метод	0.10	–
3220	694258.14	1443696.21	Картометрический метод	0.10	–
3221	694248.85	1443684.84	Картометрический метод	0.10	–
3222	694245.15	1443664.91	Картометрический метод	0.10	–
3223	694235.90	1443626.69	Картометрический метод	0.10	–
3224	694226.48	1443613.49	Картометрический метод	0.10	–
3225	694197.17	1443615.61	Картометрический метод	0.10	–
3226	694168.11	1443606.83	Картометрический метод	0.10	–
3227	694146.68	1443604.95	Картометрический метод	0.10	–
3228	694134.77	1443611.14	Картометрический метод	0.10	–

3229	694123.35	1443629.64	Картометрический метод	0.10	–
3230	694114.17	1443653.20	Картометрический метод	0.10	–
3231	694104.62	1443669.76	Картометрический метод	0.10	–
3232	694094.66	1443675.43	Картометрический метод	0.10	–
3233	694077.01	1443676.47	Картометрический метод	0.10	–
3234	694049.82	1443681.07	Картометрический метод	0.10	–
3235	694032.38	1443696.09	Картометрический метод	0.10	–
3236	694015.60	1443702.93	Картометрический метод	0.10	–
3237	693978.14	1443705.29	Картометрический метод	0.10	–
3238	693965.22	1443713.00	Картометрический метод	0.10	–
3239	693953.48	1443722.03	Картометрический метод	0.10	–
3240	693940.85	1443716.35	Картометрический метод	0.10	–
3241	693921.32	1443693.22	Картометрический метод	0.10	–
3242	693908.57	1443691.53	Картометрический метод	0.10	–
3243	693893.23	1443694.09	Картометрический метод	0.10	–
3244	693883.21	1443704.48	Картометрический метод	0.10	–
3245	693875.48	1443723.26	Картометрический метод	0.10	–
3246	693866.08	1443744.11	Картометрический метод	0.10	–
3247	693855.00	1443756.59	Картометрический метод	0.10	–
3248	693830.73	1443767.23	Картометрический метод	0.10	–
3249	693779.79	1443780.87	Картометрический метод	0.10	–
3250	693727.90	1443787.60	Картометрический метод	0.10	–
3251	693708.43	1443785.91	Картометрический метод	0.10	–
3252	693700.29	1443778.96	Картометрический метод	0.10	–
3253	693672.55	1443746.05	Картометрический метод	0.10	–
3254	693650.20	1443717.21	Картометрический метод	0.10	–
3255	693620.25	1443691.28	Картометрический метод	0.10	–
3256	693590.50	1443671.50	Картометрический метод	0.10	–
3257	693572.69	1443657.23	Картометрический метод	0.10	–
3258	693551.70	1443626.92	Картометрический метод	0.10	–
3259	693535.10	1443591.14	Картометрический метод	0.10	–
3260	693521.65	1443564.21	Картометрический метод	0.10	–
3261	693497.75	1443535.64	Картометрический метод	0.10	–
3262	693469.09	1443511.64	Картометрический метод	0.10	–

3263	693438.50	1443478.21	Картометрический метод	0.10	–
3264	693397.26	1443416.62	Картометрический метод	0.10	–
3265	693377.94	1443380.03	Картометрический метод	0.10	–
3266	693376.57	1443371.15	Картометрический метод	0.10	–
3267	693361.46	1443338.05	Картометрический метод	0.10	–
3268	693327.61	1443326.74	Картометрический метод	0.10	–
3269	693510.55	1442934.04	Картометрический метод	0.10	–
3056	693389.38	1442270.54	Картометрический метод	0.10	–
Зона1(6)	–	–	–	–	–
3270	694316.91	1443872.00	Картометрический метод	0.10	–
3271	694317.21	1443890.75	Картометрический метод	0.10	–
3272	694296.95	1443927.53	Картометрический метод	0.10	–
3273	694288.05	1443957.88	Картометрический метод	0.10	–
3274	694287.51	1443989.15	Картометрический метод	0.10	–
3275	694304.90	1444034.71	Картометрический метод	0.10	–
3276	694317.77	1444058.47	Картометрический метод	0.10	–
3277	694317.16	1444085.57	Картометрический метод	0.10	–
3278	694302.86	1444103.51	Картометрический метод	0.10	–
3279	694275.77	1444132.63	Картометрический метод	0.10	–
3280	694253.68	1444156.37	Картометрический метод	0.10	–
3281	694240.11	1444154.51	Картометрический метод	0.10	–
3282	694207.38	1444126.89	Картометрический метод	0.10	–
3283	694176.71	1444098.21	Картометрический метод	0.10	–
3284	694135.48	1444060.31	Картометрический метод	0.10	–
3285	694118.42	1444035.58	Картометрический метод	0.10	–
3286	694115.60	1443988.74	Картометрический метод	0.10	–
3287	694121.19	1443946.98	Картометрический метод	0.10	–
3288	694144.65	1443915.35	Картометрический метод	0.10	–
3289	694170.30	1443889.94	Картометрический метод	0.10	–
3290	694176.19	1443866.93	Картометрический метод	0.10	–
3291	694186.77	1443811.55	Картометрический метод	0.10	–
3292	694217.44	1443774.60	Картометрический метод	0.10	–
3293	694230.98	1443774.38	Картометрический метод	0.10	–
3294	694238.34	1443778.44	Картометрический метод	0.10	–
3295	694236.91	1443820.13	Картометрический	0.10	–

			метод		
3296	694247.74	1443846.00	Картометрический метод	0.10	–
3297	694267.74	1443859.23	Картометрический метод	0.10	–
3298	694306.33	1443861.75	Картометрический метод	0.10	–
3270	694316.91	1443872.00	Картометрический метод	0.10	–
Зона1(7)	–	–	–	–	–
3299	693575.61	1443787.36	Картометрический метод	0.10	–
3300	693580.77	1443820.81	Картометрический метод	0.10	–
3301	693577.19	1443836.00	Картометрический метод	0.10	–
3302	693554.48	1443839.85	Картометрический метод	0.10	–
3303	693542.08	1443837.78	Картометрический метод	0.10	–
3304	693515.81	1443827.45	Картометрический метод	0.10	–
3305	693500.92	1443825.32	Картометрический метод	0.10	–
3306	693479.64	1443832.64	Картометрический метод	0.10	–
3307	693465.70	1443827.50	Картометрический метод	0.10	–
3308	693438.44	1443806.55	Картометрический метод	0.10	–
3309	693413.70	1443801.77	Картометрический метод	0.10	–
3310	693377.36	1443801.02	Картометрический метод	0.10	–
3311	693360.08	1443795.25	Картометрический метод	0.10	–
3312	693311.24	1443748.39	Картометрический метод	0.10	–
3313	693297.92	1443747.61	Картометрический метод	0.10	–
3314	693274.63	1443733.42	Картометрический метод	0.10	–
3315	693262.13	1443710.55	Картометрический метод	0.10	–
3316	693258.22	1443693.62	Картометрический метод	0.10	–
3317	693253.25	1443686.42	Картометрический метод	0.10	–
3318	693238.63	1443679.31	Картометрический метод	0.10	–
3319	693216.98	1443672.31	Картометрический метод	0.10	–
3320	693206.40	1443661.07	Картометрический метод	0.10	–
3321	693204.74	1443648.61	Картометрический метод	0.10	–
3322	693209.94	1443639.49	Картометрический метод	0.10	–
3323	693230.96	1443623.50	Картометрический метод	0.10	–
3324	693277.27	1443605.60	Картометрический метод	0.10	–
3325	693290.50	1443595.90	Картометрический метод	0.10	–
3326	693336.54	1443543.68	Картометрический метод	0.10	–
3327	693346.28	1443537.57	Картометрический метод	0.10	–

3328	693358.70	1443536.90	Картометрический метод	0.10	–
3329	693395.15	1443547.47	Картометрический метод	0.10	–
3330	693414.37	1443560.13	Картометрический метод	0.10	–
3331	693447.83	1443594.82	Картометрический метод	0.10	–
3332	693466.85	1443606.25	Картометрический метод	0.10	–
3333	693502.31	1443617.54	Картометрический метод	0.10	–
3334	693516.27	1443626.32	Картометрический метод	0.10	–
3335	693528.71	1443647.78	Картометрический метод	0.10	–
3336	693542.72	1443710.04	Картометрический метод	0.10	–
3337	693565.12	1443747.86	Картометрический метод	0.10	–
3299	693575.61	1443787.36	Картометрический метод	0.10	–
Зона1(8)	–	–	–	–	–
3338	694383.90	1446146.80	Картометрический метод	0.10	–
3339	694383.19	1446162.06	Картометрический метод	0.10	–
3340	694352.24	1446193.99	Картометрический метод	0.10	–
3341	694320.19	1446215.46	Картометрический метод	0.10	–
3342	694297.38	1446219.63	Картометрический метод	0.10	–
3343	694274.52	1446219.99	Картометрический метод	0.10	–
3344	694248.68	1446212.78	Картометрический метод	0.10	–
3345	694226.49	1446195.02	Картометрический метод	0.10	–
3346	694220.50	1446177.97	Картометрический метод	0.10	–
3347	694222.21	1446165.55	Картометрический метод	0.10	–
3348	694239.20	1446155.76	Картометрический метод	0.10	–
3349	694300.07	1446148.12	Картометрический метод	0.10	–
3350	694365.66	1446138.51	Картометрический метод	0.10	–
3338	694383.90	1446146.80	Картометрический метод	0.10	–
Зона1(9)	–	–	–	–	–
3351	693684.44	1446976.78	Картометрический метод	0.10	–
3352	693684.14	1446997.06	Картометрический метод	0.10	–
3353	693677.12	1447010.75	Картометрический метод	0.10	–
3354	693652.15	1447035.97	Картометрический метод	0.10	–
3355	693641.36	1447052.70	Картометрический метод	0.10	–
3356	693641.44	1447081.75	Картометрический метод	0.10	–
3357	693634.37	1447094.40	Картометрический метод	0.10	–
3358	693625.79	1447103.01	Картометрический метод	0.10	–

3359	693606.83	1447103.86	Картометрический метод	0.10	–
3360	693569.03	1447097.89	Картометрический метод	0.10	–
3361	693550.60	1447090.06	Картометрический метод	0.10	–
3362	693536.82	1447067.66	Картометрический метод	0.10	–
3363	693500.80	1447050.86	Картометрический метод	0.10	–
3364	693500.07	1447038.27	Картометрический метод	0.10	–
3365	693516.91	1446992.22	Картометрический метод	0.10	–
3366	693516.59	1446942.06	Картометрический метод	0.10	–
3367	693523.48	1446918.10	Картометрический метод	0.10	–
3368	693535.53	1446897.38	Картометрический метод	0.10	–
3369	693554.68	1446888.87	Картометрический метод	0.10	–
3370	693573.28	1446887.48	Картометрический метод	0.10	–
3371	693583.29	1446881.62	Картометрический метод	0.10	–
3372	693592.88	1446880.60	Картометрический метод	0.10	–
3373	693617.88	1446868.16	Картометрический метод	0.10	–
3374	693637.67	1446873.32	Картометрический метод	0.10	–
3375	693655.48	1446891.66	Картометрический метод	0.10	–
3376	693655.90	1446917.93	Картометрический метод	0.10	–
3377	693659.05	1446928.44	Картометрический метод	0.10	–
3378	693679.60	1446963.12	Картометрический метод	0.10	–
3351	693684.44	1446976.78	Картометрический метод	0.10	–
Зона1(10)	–	–	–	–	–
3379	693257.46	1447042.83	Картометрический метод	0.10	–
3380	693240.85	1447058.97	Картометрический метод	0.10	–
3381	693220.03	1447060.29	Картометрический метод	0.10	–
3382	693205.97	1447049.60	Картометрический метод	0.10	–
3383	693177.68	1447017.30	Картометрический метод	0.10	–
3384	693148.61	1446998.91	Картометрический метод	0.10	–
3385	693101.57	1446972.86	Картометрический метод	0.10	–
3386	693080.36	1446949.38	Картометрический метод	0.10	–
3387	693070.10	1446927.72	Картометрический метод	0.10	–
3388	693064.75	1446902.99	Картометрический метод	0.10	–
3389	693073.16	1446870.12	Картометрический метод	0.10	–
3390	693082.86	1446856.07	Картометрический метод	0.10	–
3391	693076.73	1446845.25	Картометрический	0.10	–

			метод		
3392	693042.06	1446848.78	Картометрический метод	0.10	–
3393	693023.05	1446839.16	Картометрический метод	0.10	–
3394	693008.79	1446815.57	Картометрический метод	0.10	–
3395	692980.69	1446795.18	Картометрический метод	0.10	–
3396	692970.47	1446776.49	Картометрический метод	0.10	–
3397	692957.77	1446726.08	Картометрический метод	0.10	–
3398	692964.33	1446702.16	Картометрический метод	0.10	–
3399	692995.53	1446666.94	Картометрический метод	0.10	–
3400	693005.25	1446653.89	Картометрический метод	0.10	–
3401	693013.23	1446656.74	Картометрический метод	0.10	–
3402	693011.71	1446686.53	Картометрический метод	0.10	–
3403	693019.76	1446693.35	Картометрический метод	0.10	–
3404	693069.49	1446700.50	Картометрический метод	0.10	–
3405	693098.47	1446713.94	Картометрический метод	0.10	–
3406	693154.88	1446767.62	Картометрический метод	0.10	–
3407	693172.08	1446788.18	Картометрический метод	0.10	–
3408	693177.38	1446809.93	Картометрический метод	0.10	–
3409	693174.58	1446820.89	Картометрический метод	0.10	–
3410	693157.84	1446829.09	Картометрический метод	0.10	–
3411	693143.02	1446833.29	Картометрический метод	0.10	–
3412	693140.17	1446841.28	Картометрический метод	0.10	–
3413	693144.36	1446855.10	Картометрический метод	0.10	–
3414	693178.53	1446882.34	Картометрический метод	0.10	–
3415	693210.82	1446916.56	Картометрический метод	0.10	–
3416	693228.15	1446946.05	Картометрический метод	0.10	–
3417	693240.65	1446983.56	Картометрический метод	0.10	–
3418	693256.19	1447024.99	Картометрический метод	0.10	–
3379	693257.46	1447042.83	Картометрический метод	0.10	–
Зона1(11)	–	–	–	–	–
3419	693589.94	1447359.41	Картометрический метод	0.10	–
3420	693584.13	1447368.52	Картометрический метод	0.10	–
3421	693571.51	1447374.13	Картометрический метод	0.10	–
3422	693543.75	1447371.48	Картометрический метод	0.10	–
3423	693529.24	1447376.70	Картометрический метод	0.10	–

3424	693518.20	1447371.16	Картометрический метод	0.10	–
3425	693504.30	1447349.63	Картометрический метод	0.10	–
3426	693500.02	1447331.02	Картометрический метод	0.10	–
3427	693510.81	1447291.71	Картометрический метод	0.10	–
3428	693518.54	1447241.53	Картометрический метод	0.10	–
3429	693533.54	1447214.47	Картометрический метод	0.10	–
3430	693545.55	1447212.09	Картометрический метод	0.10	–
3431	693554.42	1447218.52	Картометрический метод	0.10	–
3432	693563.40	1447232.61	Картометрический метод	0.10	–
3433	693570.07	1447239.08	Картометрический метод	0.10	–
3434	693572.42	1447248.90	Картометрический метод	0.10	–
3435	693568.26	1447259.95	Картометрический метод	0.10	–
3436	693556.87	1447280.03	Картометрический метод	0.10	–
3437	693557.37	1447296.48	Картометрический метод	0.10	–
3438	693564.37	1447316.44	Картометрический метод	0.10	–
3439	693584.59	1447343.72	Картометрический метод	0.10	–
3419	693589.94	1447359.41	Картометрический метод	0.10	–
Зона1(12)	–	–	–	–	–
3440	693707.81	1447545.82	Картометрический метод	0.10	–
3441	693701.93	1447564.90	Картометрический метод	0.10	–
3442	693694.32	1447582.60	Картометрический метод	0.10	–
3443	693692.33	1447618.57	Картометрический метод	0.10	–
3444	693683.22	1447629.42	Картометрический метод	0.10	–
3445	693666.19	1447627.10	Картометрический метод	0.10	–
3446	693630.62	1447598.05	Картометрический метод	0.10	–
3447	693617.25	1447595.30	Картометрический метод	0.10	–
3448	693579.76	1447607.86	Картометрический метод	0.10	–
3449	693566.57	1447604.46	Картометрический метод	0.10	–
3450	693543.38	1447584.42	Картометрический метод	0.10	–
3451	693529.73	1447564.46	Картометрический метод	0.10	–
3452	693511.78	1447518.01	Картометрический метод	0.10	–
3453	693507.35	1447497.43	Картометрический метод	0.10	–
3454	693510.36	1447479.86	Картометрический метод	0.10	–
3455	693523.08	1447453.38	Картометрический метод	0.10	–
3456	693530.69	1447449.97	Картометрический	0.10	–

			метод		
3457	693559.18	1447445.90	Картометрический метод	0.10	–
3458	693587.98	1447454.94	Картометрический метод	0.10	–
3459	693606.46	1447452.51	Картометрический метод	0.10	–
3460	693631.96	1447442.19	Картометрический метод	0.10	–
3461	693644.54	1447443.94	Картометрический метод	0.10	–
3462	693661.53	1447456.90	Картометрический метод	0.10	–
3463	693663.77	1447479.00	Картометрический метод	0.10	–
3464	693677.00	1447501.39	Картометрический метод	0.10	–
3465	693703.10	1447530.85	Картометрический метод	0.10	–
3440	693707.81	1447545.82	Картометрический метод	0.10	–
Зона1(13)	–	–	–	–	–
3466	693905.85	1448478.23	Картометрический метод	0.10	–
3467	693893.73	1448488.11	Картометрический метод	0.10	–
3468	693874.80	1448484.25	Картометрический метод	0.10	–
3469	693845.45	1448470.87	Картометрический метод	0.10	–
3470	693801.34	1448442.37	Картометрический метод	0.10	–
3471	693784.69	1448423.82	Картометрический метод	0.10	–
3472	693775.86	1448410.94	Картометрический метод	0.10	–
3473	693771.24	1448395.68	Картометрический метод	0.10	–
3474	693777.42	1448371.49	Картометрический метод	0.10	–
3475	693787.28	1448371.33	Картометрический метод	0.10	–
3476	693819.15	1448378.49	Картометрический метод	0.10	–
3477	693870.73	1448385.35	Картометрический метод	0.10	–
3478	693890.60	1448394.89	Картометрический метод	0.10	–
3479	693900.75	1448413.35	Картометрический метод	0.10	–
3480	693905.21	1448454.92	Картометрический метод	0.10	–
3466	693905.85	1448478.23	Картометрический метод	0.10	–
Зона1(14)	–	–	–	–	–
3481	693943.66	1448807.63	Картометрический метод	0.10	–
3482	693942.83	1448817.79	Картометрический метод	0.10	–
3483	693932.75	1448836.58	Картометрический метод	0.10	–
3484	693902.38	1448859.95	Картометрический метод	0.10	–
3485	693880.65	1448866.14	Картометрический метод	0.10	–
3486	693857.22	1448867.26	Картометрический метод	0.10	–
3487	693837.89	1448859.91	Картометрический	0.10	–

			метод		
3488	693822.54	1448847.95	Картометрический метод	0.10	–
3489	693808.55	1448830.24	Картометрический метод	0.10	–
3490	693805.02	1448801.45	Картометрический метод	0.10	–
3491	693811.18	1448775.07	Картометрический метод	0.10	–
3492	693819.94	1448774.93	Картометрический метод	0.10	–
3493	693839.86	1448787.76	Картометрический метод	0.10	–
3494	693859.25	1448789.82	Картометрический метод	0.10	–
3495	693873.50	1448788.86	Картометрический метод	0.10	–
3496	693884.38	1448777.92	Картометрический метод	0.10	–
3497	693901.29	1448751.37	Картометрический метод	0.10	–
3498	693905.18	1448749.40	Картометрический метод	0.10	–
3499	693922.09	1448763.73	Картометрический метод	0.10	–
3500	693934.38	1448781.54	Картометрический метод	0.10	–
3481	693943.66	1448807.63	Картометрический метод	0.10	–
Зона1(15)	–	–	–	–	–
3501	693931.83	1451915.67	Картометрический метод	0.10	–
3502	693938.04	1451938.93	Картометрический метод	0.10	–
3503	693939.16	1451963.73	Картометрический метод	0.10	–
3504	693921.34	1451990.29	Картометрический метод	0.10	–
3505	693905.35	1451994.92	Картометрический метод	0.10	–
3506	693857.27	1452000.79	Картометрический метод	0.10	–
3507	693833.13	1451997.52	Картометрический метод	0.10	–
3508	693813.22	1451984.70	Картометрический метод	0.10	–
3509	693769.91	1451922.61	Картометрический метод	0.10	–
3510	693767.46	1451906.59	Картометрический метод	0.10	–
3511	693775.18	1451886.76	Картометрический метод	0.10	–
3512	693796.76	1451866.71	Картометрический метод	0.10	–
3513	693805.17	1451844.68	Картометрический метод	0.10	–
3514	693815.98	1451835.75	Картометрический метод	0.10	–
3515	693826.19	1451835.59	Картометрический метод	0.10	–
3516	693846.92	1451854.24	Картометрический метод	0.10	–
3517	693858.73	1451862.08	Картометрический метод	0.10	–
3518	693890.99	1451871.06	Картометрический метод	0.10	–
3519	693910.18	1451884.63	Картометрический метод	0.10	–

3501	693931.83	1451915.67	Картометрический метод	0.10	–
Зона1(16)	–	–	–	–	–
3520	693781.19	1452036.30	Картометрический метод	0.10	–
3521	693784.51	1452061.79	Картометрический метод	0.10	–
3522	693779.63	1452076.47	Картометрический метод	0.10	–
3523	693767.24	1452077.39	Картометрический метод	0.10	–
3524	693742.17	1452061.00	Картометрический метод	0.10	–
3525	693682.34	1452016.69	Картометрический метод	0.10	–
3526	693639.02	1452000.59	Картометрический метод	0.10	–
3527	693583.95	1451979.56	Картометрический метод	0.10	–
3528	693566.15	1451961.59	Картометрический метод	0.10	–
3529	693557.10	1451943.49	Картометрический метод	0.10	–
3530	693556.84	1451926.71	Картометрический метод	0.10	–
3531	693560.36	1451918.62	Картометрический метод	0.10	–
3532	693576.37	1451915.45	Картометрический метод	0.10	–
3533	693608.56	1451920.05	Картометрический метод	0.10	–
3534	693652.40	1451923.01	Картометрический метод	0.10	–
3535	693691.94	1451931.14	Картометрический метод	0.10	–
3536	693707.38	1451938.19	Картометрический метод	0.10	–
3537	693718.68	1451960.64	Картометрический метод	0.10	–
3538	693729.21	1451980.19	Картометрический метод	0.10	–
3539	693749.25	1452001.04	Картометрический метод	0.10	–
3540	693769.97	1452018.96	Картометрический метод	0.10	–
3520	693781.19	1452036.30	Картометрический метод	0.10	–
Зона1(17)	–	–	–	–	–
3541	689511.10	1440942.25	Картометрический метод	0.10	–
3542	689509.09	1440950.84	Картометрический метод	0.10	–
3543	689491.36	1440956.82	Картометрический метод	0.10	–
3544	689482.64	1440946.27	Картометрический метод	0.10	–
3545	689483.23	1440938.41	Картометрический метод	0.10	–
3546	689503.17	1440936.67	Картометрический метод	0.10	–
3541	689511.10	1440942.25	Картометрический метод	0.10	–
Зона1(18)	–	–	–	–	–
3547	689486.79	1440892.72	Картометрический метод	0.10	–
3548	689472.10	1440910.78	Картометрический метод	0.10	–
3549	689449.57	1440928.96	Картометрический	0.10	–

			метод		
3550	689444.80	1440943.30	Картометрический метод	0.10	–
3551	689451.62	1440968.86	Картометрический метод	0.10	–
3552	689446.84	1440981.77	Картометрический метод	0.10	–
3553	689434.79	1440986.24	Картометрический метод	0.10	–
3554	689411.22	1440983.76	Картометрический метод	0.10	–
3555	689389.83	1440984.10	Картометрический метод	0.10	–
3556	689389.04	1440979.12	Картометрический метод	0.10	–
3557	689388.88	1440969.14	Картометрический метод	0.10	–
3558	689370.17	1440958.02	Картометрический метод	0.10	–
3559	689341.00	1440962.05	Картометрический метод	0.10	–
3560	689329.55	1440959.38	Картометрический метод	0.10	–
3561	689328.52	1440939.43	Картометрический метод	0.10	–
3562	689324.70	1440923.09	Картометрический метод	0.10	–
3563	689330.23	1440912.31	Картометрический метод	0.10	–
3564	689352.94	1440905.53	Картометрический метод	0.10	–
3565	689379.01	1440885.87	Картометрический метод	0.10	–
3566	689384.70	1440885.07	Картометрический метод	0.10	–
3567	689402.52	1440884.79	Картометрический метод	0.10	–
3568	689427.09	1440860.15	Картометрический метод	0.10	–
3569	689437.03	1440857.15	Картометрический метод	0.10	–
3570	689482.79	1440865.69	Картометрический метод	0.10	–
3571	689487.21	1440874.18	Картометрический метод	0.10	–
3547	689486.79	1440892.72	Картометрический метод	0.10	–
Зона1(19)	–	–	–	–	–
3572	689374.39	1440863.84	Картометрический метод	0.10	–
3573	689373.10	1440872.42	Картометрический метод	0.10	–
3574	689357.45	1440874.80	Картометрический метод	0.10	–
3575	689350.92	1440867.78	Картометрический метод	0.10	–
3576	689362.17	1440857.62	Картометрический метод	0.10	–
3577	689367.17	1440858.25	Картометрический метод	0.10	–
3572	689374.39	1440863.84	Картометрический метод	0.10	–
Зона1(20)	–	–	–	–	–
3578	688810.95	1437132.56	Картометрический метод	0.10	–
3579	688813.18	1437148.36	Картометрический метод	0.10	–
3580	688810.43	1437162.26	Картометрический	0.10	–

			метод		
3581	688800.65	1437169.34	Картометрический метод	0.10	–
3582	688766.11	1437175.82	Картометрический метод	0.10	–
3583	688734.41	1437174.35	Картометрический метод	0.10	–
3584	688707.50	1437161.90	Картометрический метод	0.10	–
3585	688691.31	1437139.40	Картометрический метод	0.10	–
3586	688685.09	1437121.68	Картометрический метод	0.10	–
3587	688687.87	1437109.76	Картометрический метод	0.10	–
3588	688702.62	1437103.59	Картометрический метод	0.10	–
3589	688724.43	1437106.21	Картометрический метод	0.10	–
3590	688789.00	1437121.03	Картометрический метод	0.10	–
3578	688810.95	1437132.56	Картометрический метод	0.10	–
Зона1(21)	–	–	–	–	–
3591	688563.78	1437336.32	Картометрический метод	0.10	–
3592	688572.67	1437343.48	Картометрический метод	0.10	–
3593	688575.87	1437360.98	Картометрический метод	0.10	–
3594	688575.81	1437388.85	Картометрический метод	0.10	–
3595	688559.01	1437404.37	Картометрический метод	0.10	–
3596	688540.89	1437414.16	Картометрический метод	0.10	–
3597	688525.83	1437432.67	Картометрический метод	0.10	–
3598	688515.12	1437448.92	Картометрический метод	0.10	–
3599	688508.61	1437452.67	Картометрический метод	0.10	–
3600	688503.46	1437450.56	Картометрический метод	0.10	–
3601	688501.82	1437439.63	Картометрический метод	0.10	–
3602	688505.11	1437416.18	Картометрический метод	0.10	–
3603	688504.82	1437397.91	Картометрический метод	0.10	–
3604	688499.64	1437387.97	Картометрический метод	0.10	–
3605	688494.10	1437367.38	Картометрический метод	0.10	–
3606	688492.88	1437356.78	Картометрический метод	0.10	–
3607	688503.19	1437340.93	Картометрический метод	0.10	–
3608	688520.67	1437337.00	Картометрический метод	0.10	–
3609	688542.62	1437335.13	Картометрический метод	0.10	–
3591	688563.78	1437336.32	Картометрический метод	0.10	–
Зона1(22)	–	–	–	–	–
3610	688347.27	1437653.71	Картометрический метод	0.10	–
3611	688353.96	1437675.81	Картометрический	0.10	–

			метод		
3612	688353.82	1437700.13	Картометрический метод	0.10	–
3613	688344.92	1437738.86	Картометрический метод	0.10	–
3614	688328.40	1437763.96	Картометрический метод	0.10	–
3615	688315.87	1437774.20	Картометрический метод	0.10	–
3616	688303.22	1437776.52	Картометрический метод	0.10	–
3617	688288.36	1437773.05	Картометрический метод	0.10	–
3618	688274.37	1437757.41	Картометрический метод	0.10	–
3619	688255.42	1437728.64	Картометрический метод	0.10	–
3620	688238.59	1437700.89	Картометрический метод	0.10	–
3621	688229.69	1437673.01	Картометрический метод	0.10	–
3622	688222.91	1437645.10	Картометрический метод	0.10	–
3623	688226.40	1437631.83	Картометрический метод	0.10	–
3624	688234.15	1437620.61	Картометрический метод	0.10	–
3625	688250.47	1437616.12	Картометрический метод	0.10	–
3626	688261.07	1437618.07	Картометрический метод	0.10	–
3627	688265.41	1437624.87	Картометрический метод	0.10	–
3628	688278.64	1437625.72	Картометрический метод	0.10	–
3629	688304.48	1437622.14	Картометрический метод	0.10	–
3630	688317.18	1437623.00	Картометрический метод	0.10	–
3631	688330.28	1437630.60	Картометрический метод	0.10	–
3610	688347.27	1437653.71	Картометрический метод	0.10	–
Зона1(23)	–	–	–	–	–
3632	688330.71	1437575.74	Картометрический метод	0.10	–
3633	688329.82	1437586.32	Картометрический метод	0.10	–
3634	688320.94	1437592.81	Картометрический метод	0.10	–
3635	688313.54	1437592.92	Картометрический метод	0.10	–
3636	688304.52	1437590.95	Картометрический метод	0.10	–
3637	688304.39	1437582.50	Картометрический метод	0.10	–
3638	688308.00	1437577.15	Картометрический метод	0.10	–
3639	688321.08	1437568.49	Картометрический метод	0.10	–
3640	688327.44	1437569.45	Картометрический метод	0.10	–
3632	688330.71	1437575.74	Картометрический метод	0.10	–
Зона1(24)	–	–	–	–	–
3641	688610.50	1439207.72	Картометрический метод	0.10	–
3642	687725.14	1438396.68	Картометрический	0.10	–

			метод		
3643	687708.17	1438225.38	Картометрический метод	0.10	–
3644	687708.12	1438224.97	Картометрический метод	0.10	–
3645	687708.03	1438224.57	Картометрический метод	0.10	–
3646	687707.90	1438224.17	Картометрический метод	0.10	–
3647	687707.75	1438223.80	Картометрический метод	0.10	–
3648	687707.56	1438223.42	Картометрический метод	0.10	–
3649	687707.35	1438223.07	Картометрический метод	0.10	–
3650	687707.10	1438222.74	Картометрический метод	0.10	–
3651	687706.83	1438222.43	Картометрический метод	0.10	–
3652	687706.53	1438222.14	Картометрический метод	0.10	–
3653	687706.21	1438221.88	Картометрический метод	0.10	–
3654	687705.86	1438221.65	Картометрический метод	0.10	–
3655	687705.51	1438221.44	Картометрический метод	0.10	–
3656	687705.14	1438221.27	Картометрический метод	0.10	–
3657	687704.75	1438221.11	Картометрический метод	0.10	–
3658	687704.35	1438221.00	Картометрический метод	0.10	–
3659	687703.94	1438220.93	Картометрический метод	0.10	–
3660	687628.60	1438209.52	Картометрический метод	0.10	–
3661	687577.39	1438106.11	Картометрический метод	0.10	–
3662	687577.26	1438105.86	Картометрический метод	0.10	–
3663	687577.04	1438105.51	Картометрический метод	0.10	–
3664	687576.80	1438105.18	Картометрический метод	0.10	–
3665	687576.52	1438104.86	Картометрический метод	0.10	–
3666	687576.23	1438104.58	Картометрический метод	0.10	–
3667	687575.90	1438104.32	Картометрический метод	0.10	–
3668	687575.57	1438104.09	Картометрический метод	0.10	–
3669	687575.21	1438103.88	Картометрический метод	0.10	–
3670	687574.83	1438103.71	Картометрический метод	0.10	–
3671	687574.44	1438103.56	Картометрический метод	0.10	–
3672	687574.05	1438103.45	Картометрический метод	0.10	–
3673	687573.64	1438103.39	Картометрический метод	0.10	–
3674	687573.35	1438103.32	Картометрический метод	0.10	–
3675	687573.38	1437807.21	Картометрический метод	0.10	–
3676	687573.38	1437807.06	Картометрический	0.10	–

			метод		
3677	687573.35	1437806.66	Картометрический метод	0.10	–
3678	687573.30	1437806.24	Картометрический метод	0.10	–
3679	687573.20	1437805.84	Картометрический метод	0.10	–
3680	687573.06	1437805.45	Картометрический метод	0.10	–
3681	687572.91	1437805.07	Картометрический метод	0.10	–
3682	687572.71	1437804.70	Картометрический метод	0.10	–
3683	687572.50	1437804.35	Картометрический метод	0.10	–
3684	687572.24	1437804.03	Картометрический метод	0.10	–
3685	687571.97	1437803.72	Картометрический метод	0.10	–
3686	687571.66	1437803.44	Картометрический метод	0.10	–
3687	687571.35	1437803.18	Картометрический метод	0.10	–
3688	687571.00	1437802.95	Картометрический метод	0.10	–
3689	687570.64	1437802.74	Картометрический метод	0.10	–
3690	687570.26	1437802.58	Картометрический метод	0.10	–
3691	687569.88	1437802.43	Картометрический метод	0.10	–
3692	687569.47	1437802.33	Картометрический метод	0.10	–
3693	687191.88	1437718.11	Картометрический метод	0.10	–
3694	686696.25	1437195.54	Картометрический метод	0.10	–
3695	686696.04	1437195.32	Картометрический метод	0.10	–
3696	686695.80	1437195.12	Картометрический метод	0.10	–
3697	686695.56	1437194.93	Картометрический метод	0.10	–
3698	685220.33	1436126.52	Картометрический метод	0.10	–
3699	685220.21	1436126.45	Картометрический метод	0.10	–
3700	685219.86	1436126.23	Картометрический метод	0.10	–
3701	685219.50	1436126.03	Картометрический метод	0.10	–
3702	685219.12	1436125.88	Картометрический метод	0.10	–
3703	685218.72	1436125.76	Картометрический метод	0.10	–
3704	685218.32	1436125.65	Картометрический метод	0.10	–
3705	685217.91	1436125.60	Картометрический метод	0.10	–
3706	684307.55	1436029.47	Картометрический метод	0.10	–
3707	684307.25	1436029.44	Картометрический метод	0.10	–
3708	684306.95	1436029.45	Картометрический метод	0.10	–
3709	684306.65	1436029.45	Картометрический метод	0.10	–
3710	683953.77	1436055.79	Картометрический	0.10	–

			метод		
3711	682140.20	1435734.69	Картометрический метод	0.10	–
3712	682078.07	1435698.26	Картометрический метод	0.10	–
3713	682087.40	1435698.03	Картометрический метод	0.10	–
3714	682102.03	1435698.67	Картометрический метод	0.10	–
3715	682113.48	1435703.76	Картометрический метод	0.10	–
3716	682125.24	1435711.39	Картометрический метод	0.10	–
3717	682135.74	1435717.11	Картометрический метод	0.10	–
3718	682154.50	1435726.02	Картометрический метод	0.10	–
3719	682180.57	1435736.51	Картометрический метод	0.10	–
3720	682197.75	1435742.87	Картометрический метод	0.10	–
3721	682221.60	1435743.51	Картометрический метод	0.10	–
3722	682238.77	1435740.01	Картометрический метод	0.10	–
3723	682254.35	1435732.06	Картометрический метод	0.10	–
3724	682264.53	1435723.79	Картометрический метод	0.10	–
3725	682281.70	1435717.11	Картометрический метод	0.10	–
3726	682297.60	1435715.20	Картометрический метод	0.10	–
3727	682323.99	1435708.21	Картометрический метод	0.10	–
3728	682352.29	1435700.58	Картометрический метод	0.10	–
3729	682381.23	1435698.99	Картометрический метод	0.10	–
3730	682406.04	1435697.40	Картометрический метод	0.10	–
3731	682423.84	1435698.03	Картометрический метод	0.10	–
3732	682435.29	1435691.99	Картометрический метод	0.10	–
3733	682447.06	1435688.81	Картометрический метод	0.10	–
3734	682458.82	1435692.94	Картометрический метод	0.10	–
3735	682470.91	1435696.76	Картометрический метод	0.10	–
3736	682498.57	1435697.71	Картометрический метод	0.10	–
3737	682517.97	1435697.71	Картометрический метод	0.10	–
3738	682530.06	1435692.31	Картометрический метод	0.10	–
3739	682553.91	1435694.85	Картометрический метод	0.10	–
3740	682569.49	1435696.76	Картометрический метод	0.10	–
3741	682589.84	1435693.90	Картометрический метод	0.10	–
3742	682616.87	1435684.04	Картометрический метод	0.10	–
3743	682638.18	1435679.27	Картометрический метод	0.10	–
3744	682670.93	1435667.82	Картометрический	0.10	–

			метод		
3745	682694.46	1435657.01	Картометрический метод	0.10	–
3746	682707.82	1435645.24	Картометрический метод	0.10	–
3747	682726.90	1435633.16	Картометрический метод	0.10	–
3748	682744.39	1435625.85	Картометрический метод	0.10	–
3749	682790.18	1435619.80	Картометрический метод	0.10	–
3750	682822.30	1435615.99	Картометрический метод	0.10	–
3751	682850.92	1435614.40	Картометрический метод	0.10	–
3752	682879.86	1435606.13	Картометрический метод	0.10	–
3753	682900.21	1435599.45	Картометрический метод	0.10	–
3754	682915.15	1435589.91	Картометрический метод	0.10	–
3755	682927.56	1435572.42	Картометрический метод	0.10	–
3756	682945.68	1435539.67	Картометрический метод	0.10	–
3757	682953.00	1435521.54	Картометрический метод	0.10	–
3758	682955.22	1435508.19	Картометрический метод	0.10	–
3759	682959.04	1435498.33	Картометрический метод	0.10	–
3760	682970.48	1435497.06	Картометрический метод	0.10	–
3761	682975.89	1435494.51	Картометрический метод	0.10	–
3762	682983.20	1435484.34	Картометрический метод	0.10	–
3763	682996.88	1435477.66	Картометрический метод	0.10	–
3764	683010.23	1435475.75	Картометрический метод	0.10	–
3765	683028.68	1435469.07	Картометрический метод	0.10	–
3766	683046.17	1435463.03	Картометрический метод	0.10	–
3767	683054.44	1435467.48	Картометрический метод	0.10	–
3768	683063.66	1435475.75	Картометрический метод	0.10	–
3769	683077.33	1435476.70	Картометрический метод	0.10	–
3770	683098.64	1435477.34	Картометрический метод	0.10	–
3771	683124.08	1435478.61	Картометрический метод	0.10	–
3772	683143.79	1435484.65	Картометрический метод	0.10	–
3773	683157.79	1435488.15	Картометрический метод	0.10	–
3774	683174.96	1435481.47	Картометрический метод	0.10	–
3775	683197.22	1435466.85	Картометрический метод	0.10	–
3776	683209.94	1435451.58	Картометрический метод	0.10	–
3777	683220.43	1435438.86	Картометрический метод	0.10	–
3778	683237.92	1435429.32	Картометрический	0.10	–

			метод		
3779	683252.23	1435424.87	Картометрический метод	0.10	–
3780	683276.40	1435426.78	Картометрический метод	0.10	–
3781	683287.85	1435432.82	Картометрический метод	0.10	–
3782	683298.66	1435449.04	Картометрический метод	0.10	–
3783	683316.15	1435465.26	Картометрический метод	0.10	–
3784	683334.28	1435477.02	Картометрический метод	0.10	–
3785	683353.36	1435492.92	Картометрический метод	0.10	–
3786	683366.08	1435500.55	Картометрический метод	0.10	–
3787	683383.57	1435500.24	Картометрический метод	0.10	–
3788	683406.46	1435497.37	Картометрический метод	0.10	–
3789	683421.73	1435494.19	Картометрический метод	0.10	–
3790	683429.36	1435486.88	Картометрический метод	0.10	–
3791	683446.53	1435484.02	Картометрический метод	0.10	–
3792	683466.25	1435483.06	Картометрический метод	0.10	–
3793	683485.01	1435477.34	Картометрический метод	0.10	–
3794	683502.18	1435471.93	Картометрический метод	0.10	–
3795	683519.99	1435470.34	Картометрический метод	0.10	–
3796	683528.26	1435470.66	Картометрический метод	0.10	–
3797	683541.93	1435474.80	Картометрический метод	0.10	–
3798	683554.01	1435481.16	Картометрический метод	0.10	–
3799	683570.23	1435483.06	Картометрический метод	0.10	–
3800	683595.04	1435491.01	Картометрический метод	0.10	–
3801	683607.76	1435493.56	Картометрический метод	0.10	–
3802	683620.79	1435498.96	Картометрический метод	0.10	–
3803	683628.11	1435512.64	Картометрический метод	0.10	–
3804	683634.15	1435522.18	Картометрический метод	0.10	–
3805	683646.23	1435527.58	Картометрический метод	0.10	–
3806	683653.55	1435531.08	Картометрический метод	0.10	–
3807	683673.90	1435530.45	Картометрический метод	0.10	–
3808	683681.85	1435529.17	Картометрический метод	0.10	–
3809	683689.80	1435531.08	Картометрический метод	0.10	–
3810	683694.57	1435539.99	Картометрический метод	0.10	–
3811	683698.39	1435544.12	Картометрический метод	0.10	–
3812	683715.56	1435545.07	Картометрический	0.10	–

			метод		
3813	683736.23	1435539.35	Картометрический метод	0.10	–
3814	683755.94	1435535.22	Картометрический метод	0.10	–
3815	683784.56	1435529.17	Картометрический метод	0.10	–
3816	683801.74	1435528.22	Картометрический метод	0.10	–
3817	683828.45	1435533.94	Картометрический метод	0.10	–
3818	683847.21	1435554.93	Картометрический метод	0.10	–
3819	683857.70	1435578.15	Картометрический метод	0.10	–
3820	683860.88	1435605.81	Картометрический метод	0.10	–
3821	683852.93	1435630.62	Картометрический метод	0.10	–
3822	683828.13	1435682.45	Картометрический метод	0.10	–
3823	683823.36	1435701.85	Картометрический метод	0.10	–
3824	683824.95	1435738.74	Картометрический метод	0.10	–
3825	683832.58	1435774.67	Картометрический метод	0.10	–
3826	683850.71	1435809.97	Картометрический метод	0.10	–
3827	683865.97	1435832.86	Картометрический метод	0.10	–
3828	683872.01	1435856.40	Картометрический метод	0.10	–
3829	683885.37	1435886.29	Картометрический метод	0.10	–
3830	683893.00	1435907.59	Картометрический метод	0.10	–
3831	683915.58	1435933.67	Картометрический метод	0.10	–
3832	683942.93	1435956.57	Картометрический метод	0.10	–
3833	683954.38	1435960.70	Картометрический метод	0.10	–
3834	683983.31	1435967.06	Картометрический метод	0.10	–
3835	683997.62	1435969.29	Картометрический метод	0.10	–
3836	684033.87	1435961.34	Картометрический метод	0.10	–
3837	684061.54	1435955.61	Картометрический метод	0.10	–
3838	684079.67	1435948.93	Картометрический метод	0.10	–
3839	684097.79	1435941.94	Картометрический метод	0.10	–
3840	684112.10	1435939.71	Картометрический метод	0.10	–
3841	684123.23	1435940.03	Картометрический метод	0.10	–
3842	684141.68	1435933.35	Картометрический метод	0.10	–
3843	684157.89	1435926.67	Картометрический метод	0.10	–
3844	684179.84	1435925.08	Картометрический метод	0.10	–
3845	684198.28	1435927.95	Картометрический метод	0.10	–
3846	684220.54	1435927.63	Картометрический	0.10	–

			метод		
3847	684250.75	1435921.90	Картометрический метод	0.10	–
3848	684266.65	1435921.59	Картометрический метод	0.10	–
3849	684286.37	1435926.67	Картометрический метод	0.10	–
3850	684323.89	1435929.22	Картометрический метод	0.10	–
3851	684337.88	1435932.72	Картометрический метод	0.10	–
3852	684360.46	1435952.11	Картометрический метод	0.10	–
3853	684381.45	1435970.88	Картометрический метод	0.10	–
3854	684416.43	1436006.49	Картометрический метод	0.10	–
3855	684440.91	1436013.49	Картометрический метод	0.10	–
3856	684459.99	1436019.21	Картометрический метод	0.10	–
3857	684475.26	1436019.53	Картометрический метод	0.10	–
3858	684492.43	1436007.76	Картометрический метод	0.10	–
3859	684505.15	1435996.95	Картометрический метод	0.10	–
3860	684504.20	1435986.78	Картометрический метод	0.10	–
3861	684506.10	1435977.55	Картометрический метод	0.10	–
3862	684510.56	1435967.38	Картометрический метод	0.10	–
3863	684518.19	1435953.07	Картометрический метод	0.10	–
3864	684518.19	1435941.94	Картометрический метод	0.10	–
3865	684521.37	1435924.13	Картометрический метод	0.10	–
3866	684533.13	1435910.46	Картометрический метод	0.10	–
3867	684548.08	1435899.96	Картометрический метод	0.10	–
3868	684557.94	1435891.38	Картометрический метод	0.10	–
3869	684570.66	1435889.79	Картометрический метод	0.10	–
3870	684584.65	1435884.70	Картометрический метод	0.10	–
3871	684605.64	1435881.20	Картометрический метод	0.10	–
3872	684620.90	1435883.43	Картометрический метод	0.10	–
3873	684642.53	1435890.42	Картометрический метод	0.10	–
3874	684660.33	1435893.60	Картометрический метод	0.10	–
3875	684669.87	1435891.69	Картометрический метод	0.10	–
3876	684691.50	1435883.74	Картометрический метод	0.10	–
3877	684731.57	1435868.48	Картометрический метод	0.10	–
3878	684751.28	1435854.17	Картометрический метод	0.10	–
3879	684760.19	1435838.91	Картометрический метод	0.10	–
3880	684773.22	1435825.87	Картометрический	0.10	–

			метод		
3881	684787.85	1435816.65	Картометрический метод	0.10	–
3882	684798.03	1435812.83	Картометрический метод	0.10	–
3883	684814.88	1435815.37	Картометрический метод	0.10	–
3884	684822.83	1435817.60	Картометрический метод	0.10	–
3885	684835.55	1435817.60	Картометрический метод	0.10	–
3886	684843.18	1435812.19	Картометрический метод	0.10	–
3887	684854.31	1435804.56	Картометрический метод	0.10	–
3888	684864.81	1435802.97	Картометрический метод	0.10	–
3889	684876.26	1435805.83	Картометрический метод	0.10	–
3890	684891.84	1435798.20	Картометрический метод	0.10	–
3891	684915.69	1435795.98	Картометрический метод	0.10	–
3892	684944.63	1435801.70	Картометрический метод	0.10	–
3893	684969.75	1435815.69	Картометрический метод	0.10	–
3894	684986.92	1435834.77	Картометрический метод	0.10	–
3895	685000.91	1435851.94	Картометрический метод	0.10	–
3896	685004.41	1435866.25	Картометрический метод	0.10	–
3897	685006.00	1435893.60	Картометрический метод	0.10	–
3898	685003.45	1435911.41	Картометрический метод	0.10	–
3899	684990.42	1435937.17	Картометрический метод	0.10	–
3900	684977.38	1435962.29	Картометрический метод	0.10	–
3901	684968.16	1435981.05	Картометрический метод	0.10	–
3902	684969.43	1435993.77	Картометрический метод	0.10	–
3903	684981.83	1436011.90	Картометрический метод	0.10	–
3904	685013.63	1436050.06	Картометрический метод	0.10	–
3905	685043.84	1436071.68	Картометрический метод	0.10	–
3906	685078.18	1436088.22	Картометрический метод	0.10	–
3907	685111.57	1436088.54	Картометрический метод	0.10	–
3908	685144.65	1436083.13	Картометрический метод	0.10	–
3909	685151.01	1436076.13	Картометрический метод	0.10	–
3910	685157.05	1436072.00	Картометрический метод	0.10	–
3911	685165.63	1436072.64	Картометрический метод	0.10	–
3912	685177.08	1436073.27	Картометрический метод	0.10	–
3913	685192.98	1436077.41	Картометрический метод	0.10	–
3914	685204.11	1436077.41	Картометрический	0.10	–

			метод		
3915	685220.97	1436069.46	Картометрический метод	0.10	–
3916	685242.27	1436051.65	Картометрический метод	0.10	–
3917	685258.17	1436040.52	Картометрический метод	0.10	–
3918	685279.48	1436033.84	Картометрический метод	0.10	–
3919	685297.29	1436031.93	Картометрический метод	0.10	–
3920	685315.73	1436031.30	Картометрический метод	0.10	–
3921	685333.22	1436029.71	Картометрический метод	0.10	–
3922	685344.03	1436025.57	Картометрический метод	0.10	–
3923	685366.61	1436009.04	Картометрический метод	0.10	–
3924	685379.97	1435996.63	Картометрический метод	0.10	–
3925	685405.72	1435987.09	Картометрический метод	0.10	–
3926	685429.89	1435980.42	Картометрический метод	0.10	–
3927	685452.15	1435980.73	Картометрический метод	0.10	–
3928	685459.47	1435982.96	Картометрический метод	0.10	–
3929	685474.41	1435982.96	Картометрический метод	0.10	–
3930	685492.54	1435978.83	Картометрический метод	0.10	–
3931	685505.26	1435972.15	Картометрический метод	0.10	–
3932	685516.71	1435970.56	Картометрический метод	0.10	–
3933	685529.43	1435973.10	Картометрический метод	0.10	–
3934	685538.97	1435974.37	Картометрический метод	0.10	–
3935	685562.50	1435970.88	Картометрический метод	0.10	–
3936	685585.08	1435966.74	Картометрический метод	0.10	–
3937	685607.34	1435964.52	Картометрический метод	0.10	–
3938	685630.55	1435967.38	Картометрический метод	0.10	–
3939	685648.68	1435971.51	Картометрический метод	0.10	–
3940	685662.03	1435983.28	Картометрический метод	0.10	–
3941	685671.57	1435989.00	Картометрический метод	0.10	–
3942	685692.56	1435985.19	Картометрический метод	0.10	–
3943	685715.14	1435989.96	Картометрический метод	0.10	–
3944	685729.45	1436000.45	Картометрический метод	0.10	–
3945	685738.99	1436009.35	Картометрический метод	0.10	–
3946	685758.70	1436008.08	Картометрический метод	0.10	–
3947	685769.52	1435994.73	Картометрический метод	0.10	–
3948	685794.48	1435973.26	Картометрический	0.10	–

			метод		
3949	685813.56	1435966.90	Картометрический метод	0.10	–
3950	685839.79	1435966.11	Картометрический метод	0.10	–
3951	685866.03	1435973.26	Картометрический метод	0.10	–
3952	685879.54	1435973.26	Картометрический метод	0.10	–
3953	685920.88	1435989.96	Картометрический метод	0.10	–
3954	685976.53	1436010.63	Картометрический метод	0.10	–
3955	686047.29	1436045.61	Картометрический метод	0.10	–
3956	686136.33	1436094.90	Картометрический метод	0.10	–
3957	686188.80	1436111.59	Картометрический метод	0.10	–
3958	686220.60	1436132.26	Картометрический метод	0.10	–
3959	686241.27	1436136.24	Картометрический метод	0.10	–
3960	686262.73	1436148.96	Картометрический метод	0.10	–
3961	686284.99	1436168.83	Картометрический метод	0.10	–
3962	686306.46	1436172.80	Картометрический метод	0.10	–
3963	686332.69	1436195.86	Картометрический метод	0.10	–
3964	686347.80	1436224.48	Картометрический метод	0.10	–
3965	686385.16	1436255.48	Картометрический метод	0.10	–
3966	686475.00	1436312.72	Картометрический метод	0.10	–
3967	686552.91	1436368.37	Картометрический метод	0.10	–
3968	686637.18	1436438.33	Картометрический метод	0.10	–
3969	686684.08	1436499.55	Картометрический метод	0.10	–
3970	686717.47	1436547.25	Картометрический метод	0.10	–
3971	686773.92	1436605.28	Картометрический метод	0.10	–
3972	686827.18	1436646.62	Картометрический метод	0.10	–
3973	686856.60	1436672.86	Картометрический метод	0.10	–
3974	686891.58	1436681.60	Картометрический метод	0.10	–
3975	686927.35	1436699.89	Картометрический метод	0.10	–
3976	686959.15	1436722.15	Картометрический метод	0.10	–
3977	686999.70	1436755.54	Картометрический метод	0.10	–
3978	687027.52	1436781.77	Картометрический метод	0.10	–
3979	687056.94	1436790.52	Картометрический метод	0.10	–
3980	687085.56	1436797.67	Картометрический метод	0.10	–
3981	687106.23	1436827.88	Картометрический метод	0.10	–
3982	687126.10	1436866.84	Картометрический	0.10	–

			метод		
3983	687134.05	1436889.10	Картометрический метод	0.10	–
3984	687122.92	1436893.07	Картометрический метод	0.10	–
3985	687110.20	1436887.51	Картометрический метод	0.10	–
3986	687091.12	1436889.10	Картометрический метод	0.10	–
3987	687074.43	1436880.35	Картометрический метод	0.10	–
3988	687081.58	1436929.64	Картометрический метод	0.10	–
3989	687093.51	1436985.29	Картометрический метод	0.10	–
3990	687113.38	1437025.84	Картометрический метод	0.10	–
3991	687142.00	1437059.23	Картометрический метод	0.10	–
3992	687180.96	1437108.52	Картометрический метод	0.10	–
3993	687239.79	1437194.38	Картометрический метод	0.10	–
3994	687251.71	1437234.13	Картометрический метод	0.10	–
3995	687308.95	1437295.34	Картометрический метод	0.10	–
3996	687359.83	1437352.58	Картометрический метод	0.10	–
3997	687379.71	1437370.07	Картометрический метод	0.10	–
3998	687378.12	1437383.59	Картометрический метод	0.10	–
3999	687364.60	1437405.05	Картометрический метод	0.10	–
4000	687364.60	1437421.75	Картометрический метод	0.10	–
4001	687397.20	1437444.80	Картометрический метод	0.10	–
4002	687425.82	1437482.17	Картометрический метод	0.10	–
4003	687473.51	1437525.10	Картометрический метод	0.10	–
4004	687496.57	1437545.77	Картометрический метод	0.10	–
4005	687506.90	1437572.00	Картометрический метод	0.10	–
4006	687510.88	1437592.67	Картометрический метод	0.10	–
4007	687533.93	1437607.78	Картометрический метод	0.10	–
4008	687549.04	1437618.91	Картометрический метод	0.10	–
4009	687549.04	1437641.96	Картометрический метод	0.10	–
4010	687549.04	1437670.58	Картометрический метод	0.10	–
4011	687591.97	1437676.15	Картометрический метод	0.10	–
4012	687624.56	1437680.12	Картометрический метод	0.10	–
4013	687648.41	1437703.18	Картометрический метод	0.10	–
4014	687668.29	1437738.16	Картометрический метод	0.10	–
4015	687685.78	1437759.62	Картометрический метод	0.10	–
4016	687690.55	1437777.11	Картометрический	0.10	–

			метод		
4017	687690.55	1437791.42	Картометрический метод	0.10	–
4018	687708.04	1437800.17	Картометрический метод	0.10	–
4019	687729.50	1437810.50	Картометрический метод	0.10	–
4020	687735.86	1437824.49	Картометрический метод	0.10	–
4021	687731.09	1437838.80	Картометрический метод	0.10	–
4022	687725.53	1437849.13	Картометрический метод	0.10	–
4023	687723.14	1437855.49	Картометрический метод	0.10	–
4024	687729.50	1437864.24	Картометрический метод	0.10	–
4025	687731.09	1437877.75	Картометрический метод	0.10	–
4026	687726.32	1437889.68	Картометрический метод	0.10	–
4027	687712.81	1437902.40	Картометрический метод	0.10	–
4028	687712.01	1437911.94	Картометрический метод	0.10	–
4029	687721.55	1437922.27	Картометрический метод	0.10	–
4030	687729.50	1437941.35	Картометрический метод	0.10	–
4031	687726.32	1437956.46	Картометрический метод	0.10	–
4032	687711.22	1437969.18	Картометрический метод	0.10	–
4033	687709.63	1437985.87	Картометрический метод	0.10	–
4034	687722.35	1438011.31	Картометрический метод	0.10	–
4035	687754.94	1438044.70	Картометрический метод	0.10	–
4036	687782.77	1438071.73	Картометрический метод	0.10	–
4037	687817.75	1438099.56	Картометрический метод	0.10	–
4038	687836.83	1438108.30	Картометрический метод	0.10	–
4039	687858.29	1438145.67	Картометрический метод	0.10	–
4040	687884.53	1438174.29	Картометрический метод	0.10	–
4041	687902.02	1438209.27	Картометрический метод	0.10	–
4042	687918.71	1438227.55	Картометрический метод	0.10	–
4043	687956.08	1438272.87	Картометрический метод	0.10	–
4044	687960.05	1438296.72	Картометрический метод	0.10	–
4045	687952.90	1438330.90	Картометрический метод	0.10	–
4046	687941.77	1438357.93	Картометрический метод	0.10	–
4047	687981.52	1438382.58	Картометрический метод	0.10	–
4048	687993.44	1438391.32	Картометрический метод	0.10	–
4049	688011.73	1438412.79	Картометрический метод	0.10	–
4050	688014.91	1438427.89	Картометрический	0.10	–

			метод		
4051	688008.55	1438450.95	Картометрический метод	0.10	–
4052	687998.21	1438481.16	Картометрический метод	0.10	–
4053	688012.52	1438513.75	Картометрический метод	0.10	–
4054	688057.84	1438561.45	Картометрический метод	0.10	–
4055	688119.85	1438610.74	Картометрический метод	0.10	–
4056	688164.37	1438647.31	Картометрический метод	0.10	–
4057	688177.88	1438684.68	Картометрический метод	0.10	–
4058	688180.27	1438720.45	Картометрический метод	0.10	–
4059	688191.40	1438749.87	Картометрический метод	0.10	–
4060	688208.09	1438761.00	Картометрический метод	0.10	–
4061	688258.97	1438782.46	Картометрический метод	0.10	–
4062	688331.32	1438812.67	Картометрический метод	0.10	–
4063	688378.22	1438837.32	Картометрический метод	0.10	–
4064	688420.36	1438848.45	Картометрический метод	0.10	–
4065	688441.82	1438859.58	Картометрический метод	0.10	–
4066	688481.57	1438912.84	Картометрический метод	0.10	–
4067	688528.48	1438967.22	Картометрический метод	0.10	–
4068	688590.17	1439048.63	Картометрический метод	0.10	–
4069	688649.00	1439110.64	Картометрический метод	0.10	–
4070	688669.03	1439132.26	Картометрический метод	0.10	–
4071	688709.74	1439179.01	Картометрический метод	0.10	–
4072	688713.67	1439184.72	Картометрический метод	0.10	–
3641	688610.50	1439207.72	Картометрический метод	0.10	–
Зона1(25)	–	–	–	–	–
4073	694615.30	1449915.87	Картометрический метод	0.10	–
4074	694638.84	1449924.46	Картометрический метод	0.10	–
4075	694656.96	1449931.77	Картометрический метод	0.10	–
4076	694665.23	1449938.77	Картометрический метод	0.10	–
4077	694669.36	1449950.53	Картометрический метод	0.10	–
4078	694676.36	1449954.99	Картометрический метод	0.10	–
4079	694690.03	1449957.85	Картометрический метод	0.10	–
4080	694697.98	1449967.71	Картометрический метод	0.10	–
4081	694708.80	1449986.79	Картометрический метод	0.10	–
4082	694711.02	1450000.14	Картометрический метод	0.10	–

4083	694710.39	1450013.50	Картометрический метод	0.10	–
4084	694711.66	1450022.72	Картометрический метод	0.10	–
4085	694707.52	1450031.31	Картометрический метод	0.10	–
4086	694703.39	1450038.30	Картометрический метод	0.10	–
4087	694719.93	1450057.06	Картометрический метод	0.10	–
4088	694738.69	1450083.78	Картометрический метод	0.10	–
4089	694750.77	1450097.77	Картометрический метод	0.10	–
4090	694769.22	1450120.35	Картометрический метод	0.10	–
4091	694779.39	1450131.79	Картометрический метод	0.10	–
4092	694790.84	1450150.56	Картометрический метод	0.10	–
4093	694798.79	1450172.18	Картометрический метод	0.10	–
4094	694807.38	1450197.30	Картометрический метод	0.10	–
4095	694809.60	1450223.06	Картометрический метод	0.10	–
4096	694808.33	1450249.77	Картометрический метод	0.10	–
4097	694806.42	1450272.35	Картометрический метод	0.10	–
4098	694801.33	1450289.84	Картометрический метод	0.10	–
4099	694796.88	1450294.93	Картометрический метод	0.10	–
4100	694785.75	1450295.25	Картометрический метод	0.10	–
4101	694766.99	1450293.66	Картометрический метод	0.10	–
4102	694759.32	1450295.02	Картометрический метод	0.10	–
4103	694787.75	1450196.31	Картометрический метод	0.10	–
4104	694604.99	1449913.53	Картометрический метод	0.10	–
4105	694557.05	1449902.88	Картометрический метод	0.10	–
4106	694571.10	1449899.65	Картометрический метод	0.10	–
4107	694581.60	1449901.88	Картометрический метод	0.10	–
4108	694594.95	1449910.47	Картометрический метод	0.10	–
4073	694615.30	1449915.87	Картометрический метод	0.10	–
Зона1(26)	–	–	–	–	–
4109	694751.41	1450360.12	Картометрический метод	0.10	–
4110	694758.09	1450378.88	Картометрический метод	0.10	–
4111	694758.40	1450399.87	Картометрический метод	0.10	–
4112	694754.27	1450406.55	Картометрический метод	0.10	–
4113	694736.14	1450414.50	Картометрический метод	0.10	–
4114	694722.72	1450421.68	Картометрический метод	0.10	–
4115	694744.02	1450347.83	Картометрический	0.10	–

			метод		
4109	694751.41	1450360.12	Картометрический метод	0.10	–
Зона1(27)	–	–	–	–	–
4116	694722.79	1450459.33	Картометрический метод	0.10	–
4117	694728.51	1450473.32	Картометрический метод	0.10	–
4118	694730.10	1450482.86	Картометрический метод	0.10	–
4119	694729.47	1450489.86	Картометрический метод	0.10	–
4120	694720.88	1450500.99	Картометрический метод	0.10	–
4121	694702.44	1450512.12	Картометрический метод	0.10	–
4122	694695.27	1450516.79	Картометрический метод	0.10	–
4123	694717.19	1450440.87	Картометрический метод	0.10	–
4124	694717.19	1450440.86	Картометрический метод	0.10	–
4116	694722.79	1450459.33	Картометрический метод	0.10	–
Зона1(28)	–	–	–	–	–
4125	694694.49	1450522.30	Картометрический метод	0.10	–
4126	694697.67	1450528.02	Картометрический метод	0.10	–
4127	694705.62	1450532.15	Картометрический метод	0.10	–
4128	694718.34	1450544.56	Картометрический метод	0.10	–
4129	694728.83	1450559.50	Картометрический метод	0.10	–
4130	694734.55	1450574.13	Картометрический метод	0.10	–
4131	694732.33	1450582.40	Картометрический метод	0.10	–
4132	694722.15	1450592.57	Картометрический метод	0.10	–
4133	694711.66	1450598.62	Картометрический метод	0.10	–
4134	694700.85	1450597.66	Картометрический метод	0.10	–
4135	694695.76	1450598.62	Картометрический метод	0.10	–
4136	694692.90	1450605.61	Картометрический метод	0.10	–
4137	694693.53	1450613.24	Картометрический метод	0.10	–
4138	694703.71	1450626.28	Картометрический метод	0.10	–
4139	694713.57	1450635.19	Картометрический метод	0.10	–
4140	694715.16	1450650.77	Картометрический метод	0.10	–
4141	694717.06	1450670.48	Картометрический метод	0.10	–
4142	694714.52	1450683.84	Картометрический метод	0.10	–
4143	694707.21	1450685.75	Картометрический метод	0.10	–
4144	694697.35	1450680.02	Картометрический метод	0.10	–
4145	694687.49	1450678.43	Картометрический метод	0.10	–
4146	694681.45	1450682.57	Картометрический	0.10	–

			метод		
4147	694679.86	1450698.15	Картометрический метод	0.10	–
4148	694686.85	1450717.23	Картометрический метод	0.10	–
4149	694686.85	1450728.04	Картометрический метод	0.10	–
4150	694681.77	1450734.40	Картометрический метод	0.10	–
4151	694676.38	1450735.29	Картометрический метод	0.10	–
4152	694655.86	1450653.35	Картометрический метод	0.10	–
4153	694695.02	1450517.64	Картометрический метод	0.10	–
4125	694694.49	1450522.30	Картометрический метод	0.10	–
Зона1(29)	–	–	–	–	–
4154	694692.58	1450790.05	Картометрический метод	0.10	–
4155	694713.25	1450806.91	Картометрический метод	0.10	–
4156	694728.83	1450813.27	Картометрический метод	0.10	–
4157	694742.82	1450823.12	Картометрический метод	0.10	–
4158	694756.18	1450838.07	Картометрический метод	0.10	–
4159	694766.67	1450859.69	Картометрический метод	0.10	–
4160	694776.85	1450877.18	Картометрический метод	0.10	–
4161	694778.76	1450886.72	Картометрический метод	0.10	–
4162	694772.08	1450923.61	Картометрический метод	0.10	–
4163	694767.63	1450953.82	Картометрический метод	0.10	–
4164	694760.95	1450975.76	Картометрический метод	0.10	–
4165	694747.59	1450992.30	Картометрический метод	0.10	–
4166	694727.24	1451013.92	Картометрический метод	0.10	–
4167	694713.25	1451032.69	Картометрический метод	0.10	–
4168	694705.30	1451050.81	Картометрический метод	0.10	–
4169	694704.34	1451068.94	Картометрический метод	0.10	–
4170	694697.26	1451082.79	Картометрический метод	0.10	–
4171	694725.46	1450931.44	Картометрический метод	0.10	–
4172	694689.42	1450787.41	Картометрический метод	0.10	–
4154	694692.58	1450790.05	Картометрический метод	0.10	–
Зона1(30)	–	–	–	–	–
4173	694678.59	1451213.95	Картометрический метод	0.10	–
4174	694684.63	1451230.48	Картометрический метод	0.10	–
4175	694687.49	1451256.56	Картометрический метод	0.10	–
4176	694683.67	1451300.12	Картометрический метод	0.10	–
4177	694678.59	1451328.11	Картометрический	0.10	–

			метод		
4178	694673.50	1451375.49	Картометрический метод	0.10	–
4179	694670.95	1451388.53	Картометрический метод	0.10	–
4180	694666.18	1451395.21	Картометрический метод	0.10	–
4181	694659.51	1451397.11	Картометрический метод	0.10	–
4182	694652.19	1451398.70	Картометрический метод	0.10	–
4183	694645.51	1451413.33	Картометрический метод	0.10	–
4184	694639.15	1451432.09	Картометрический метод	0.10	–
4185	694627.07	1451468.66	Картометрический метод	0.10	–
4186	694616.58	1451495.37	Картометрический метод	0.10	–
4187	694600.04	1451518.59	Картометрический метод	0.10	–
4188	694586.68	1451534.17	Картометрический метод	0.10	–
4189	694570.47	1451560.25	Картометрический метод	0.10	–
4190	694560.29	1451569.15	Картометрический метод	0.10	–
4191	694541.53	1451580.92	Картометрический метод	0.10	–
4192	694518.95	1451597.13	Картометрический метод	0.10	–
4193	694507.82	1451604.45	Картометрический метод	0.10	–
4194	694491.92	1451607.31	Картометрический метод	0.10	–
4195	694476.34	1451604.77	Картометрический метод	0.10	–
4196	694464.89	1451593.64	Картометрический метод	0.10	–
4197	694458.35	1451592.49	Картометрический метод	0.10	–
4198	694636.55	1451408.62	Картометрический метод	0.10	–
4199	694674.04	1451207.46	Картометрический метод	0.10	–
4173	694678.59	1451213.95	Картометрический метод	0.10	–
Зона1(31)	–	–	–	–	–
4200	694158.66	1449945.76	Картометрический метод	0.10	–
4201	694165.02	1449945.45	Картометрический метод	0.10	–
4202	694178.37	1449947.67	Картометрический метод	0.10	–
4203	694186.00	1449947.04	Картометрический метод	0.10	–
4204	694190.46	1449940.04	Картометрический метод	0.10	–
4205	694197.45	1449936.54	Картометрический метод	0.10	–
4206	694207.63	1449939.40	Картометрический метод	0.10	–
4207	694216.21	1449953.08	Картометрический метод	0.10	–
4208	694219.71	1449968.66	Картометрический метод	0.10	–
4209	694217.93	1449978.12	Картометрический метод	0.10	–

4210	694170.73	1449984.58	Картометрический метод	0.10	–
4211	694145.45	1449949.60	Картометрический метод	0.10	–
4200	694158.66	1449945.76	Картометрический метод	0.10	–
Зона1(32)	–	–	–	–	–
4212	694035.91	1449955.62	Картометрический метод	0.10	–
4213	694052.49	1449968.06	Картометрический метод	0.10	–
4214	694004.77	1449988.03	Картометрический метод	0.10	–
4215	693962.80	1449912.28	Картометрический метод	0.10	–
4216	693884.54	1449819.57	Картометрический метод	0.10	–
4217	693778.22	1449764.16	Картометрический метод	0.10	–
4218	693788.19	1449761.32	Картометрический метод	0.10	–
4219	693802.50	1449760.05	Картометрический метод	0.10	–
4220	693822.85	1449759.10	Картометрический метод	0.10	–
4221	693835.89	1449760.69	Картометрический метод	0.10	–
4222	693855.29	1449769.91	Картометрический метод	0.10	–
4223	693874.05	1449781.36	Картометрический метод	0.10	–
4224	693891.22	1449794.40	Картометрический метод	0.10	–
4225	693905.21	1449814.43	Картометрический метод	0.10	–
4226	693916.66	1449829.06	Картометрический метод	0.10	–
4227	693930.33	1449839.23	Картометрический метод	0.10	–
4228	693945.92	1449842.10	Картометрический метод	0.10	–
4229	693960.54	1449849.73	Картометрический метод	0.10	–
4230	693976.44	1449861.18	Картометрический метод	0.10	–
4231	693993.93	1449874.53	Картометрический метод	0.10	–
4232	694002.84	1449885.98	Картометрический метод	0.10	–
4233	694002.84	1449892.98	Картометрический метод	0.10	–
4234	694013.65	1449901.56	Картометрический метод	0.10	–
4235	694025.73	1449907.60	Картометрический метод	0.10	–
4236	694033.68	1449914.60	Картометрический метод	0.10	–
4237	694033.36	1449926.05	Картометрический метод	0.10	–
4238	694029.87	1449936.54	Картометрический метод	0.10	–
4239	694032.41	1449946.08	Картометрический метод	0.10	–
4212	694035.91	1449955.62	Картометрический метод	0.10	–
Зона1(33)	–	–	–	–	–
4240	687489.65	1441061.51	Картометрический метод	0.10	–

4241	687515.50	1441089.62	Картометрический метод	0.10	–
4242	687520.64	1441104.98	Картометрический метод	0.10	–
4243	687520.29	1441119.16	Картометрический метод	0.10	–
4244	687513.95	1441130.00	Картометрический метод	0.10	–
4245	687503.11	1441135.27	Картометрический метод	0.10	–
4246	687480.42	1441131.71	Картометрический метод	0.10	–
4247	687452.55	1441121.21	Картометрический метод	0.10	–
4248	687418.34	1441095.58	Картометрический метод	0.10	–
4249	687400.22	1441094.61	Картометрический метод	0.10	–
4250	687388.64	1441101.52	Картометрический метод	0.10	–
4251	687352.09	1441102.84	Картометрический метод	0.10	–
4252	687306.20	1441085.07	Картометрический метод	0.10	–
4253	687292.12	1441075.58	Картометрический метод	0.10	–
4254	687278.09	1441061.01	Картометрический метод	0.10	–
4255	687270.55	1441039.92	Картометрический метод	0.10	–
4256	687269.47	1441030.13	Картометрический метод	0.10	–
4257	687259.38	1441015.93	Картометрический метод	0.10	–
4258	687234.34	1441021.71	Картометрический метод	0.10	–
4259	687219.09	1441021.95	Картометрический метод	0.10	–
4260	687200.89	1441006.09	Картометрический метод	0.10	–
4261	687187.40	1441004.50	Картометрический метод	0.10	–
4262	687174.03	1441008.43	Картометрический метод	0.10	–
4263	687161.55	1441003.00	Картометрический метод	0.10	–
4264	687167.83	1440975.27	Картометрический метод	0.10	–
4265	687159.35	1440963.33	Картометрический метод	0.10	–
4266	687140.49	1440944.27	Картометрический метод	0.10	–
4267	687142.15	1440932.37	Картометрический метод	0.10	–
4268	687170.43	1440898.92	Картометрический метод	0.10	–
4269	687180.86	1440874.66	Картометрический метод	0.10	–
4270	687191.82	1440869.81	Картометрический метод	0.10	–
4271	687212.95	1440872.63	Картометрический метод	0.10	–
4272	687224.65	1440868.25	Картометрический метод	0.10	–
4273	687246.38	1440839.25	Картометрический метод	0.10	–
4274	687264.58	1440835.46	Картометрический метод	0.10	–

4275	687272.95	1440836.87	Картометрический метод	0.10	–
4276	687373.36	1440895.13	Картометрический метод	0.10	–
4277	687384.77	1440897.44	Картометрический метод	0.10	–
4278	687425.64	1440890.10	Картометрический метод	0.10	–
4279	687437.75	1440897.22	Картометрический метод	0.10	–
4280	687449.18	1440915.24	Картометрический метод	0.10	–
4281	687464.75	1440923.98	Картометрический метод	0.10	–
4282	687470.43	1440934.46	Картометрический метод	0.10	–
4283	687470.05	1440946.92	Картометрический метод	0.10	–
4284	687441.52	1440958.59	Картометрический метод	0.10	–
4285	687439.29	1440969.70	Картометрический метод	0.10	–
4286	687459.53	1440994.92	Картометрический метод	0.10	–
4287	687448.99	1441016.40	Картометрический метод	0.10	–
4288	687434.44	1441040.05	Картометрический метод	0.10	–
4289	687435.74	1441049.31	Картометрический метод	0.10	–
4290	687444.86	1441052.73	Картометрический метод	0.10	–
4291	687478.54	1441055.50	Картометрический метод	0.10	–
4240	687489.65	1441061.51	Картометрический метод	0.10	–
Зона1(34)	–	–	–	–	–
4292	678810.21	1430487.80	Картометрический метод	0.10	–
4293	678828.71	1430482.38	Картометрический метод	0.10	–
4294	678878.12	1430450.66	Картометрический метод	0.10	–
4295	678900.23	1430431.38	Картометрический метод	0.10	–
4296	678944.13	1430422.50	Картометрический метод	0.10	–
4297	678962.04	1430428.10	Картометрический метод	0.10	–
4298	678979.59	1430427.06	Картометрический метод	0.10	–
4299	679009.28	1430420.46	Картометрический метод	0.10	–
4300	678985.73	1430448.68	Картометрический метод	0.10	–
4301	678986.27	1430444.68	Картометрический метод	0.10	–
4302	678981.82	1430442.77	Картометрический метод	0.10	–
4303	678973.23	1430444.68	Картометрический метод	0.10	–
4304	678957.02	1430444.05	Картометрический метод	0.10	–
4305	678950.97	1430440.23	Картометрический метод	0.10	–
4306	678949.38	1430434.51	Картометрический метод	0.10	–
4307	678935.39	1430435.46	Картометрический	0.10	–

			метод		
4308	678908.36	1430441.18	Картометрический метод	0.10	–
4309	678885.47	1430458.99	Картометрический метод	0.10	–
4310	678872.43	1430475.21	Картометрический метод	0.10	–
4311	678855.57	1430486.02	Картометрический метод	0.10	–
4312	678826.95	1430492.70	Картометрический метод	0.10	–
4313	678813.28	1430492.70	Картометрический метод	0.10	–
4314	678793.56	1430486.34	Картометрический метод	0.10	–
4315	678784.16	1430479.26	Картометрический метод	0.10	–
4292	678810.21	1430487.80	Картометрический метод	0.10	–
Зона1(35)	–	–	–	–	–
4316	680396.47	1431475.93	Картометрический метод	0.10	–
4317	680430.64	1431524.27	Картометрический метод	0.10	–
4318	680431.04	1431549.93	Картометрический метод	0.10	–
4319	680431.05	1431550.36	Картометрический метод	0.10	–
4320	680430.83	1431550.84	Картометрический метод	0.10	–
4321	680430.72	1431551.27	Картометрический метод	0.10	–
4322	680430.39	1431551.71	Картометрический метод	0.10	–
4323	680411.96	1431574.96	Картометрический метод	0.10	–
4324	680411.63	1431575.40	Картометрический метод	0.10	–
4325	680411.19	1431575.80	Картометрический метод	0.10	–
4326	680410.75	1431576.24	Картометрический метод	0.10	–
4327	680410.20	1431576.64	Картометрический метод	0.10	–
4328	680409.53	1431577.00	Картометрический метод	0.10	–
4329	680408.87	1431577.41	Картометрический метод	0.10	–
4330	680408.09	1431577.77	Картометрический метод	0.10	–
4331	680407.20	1431578.10	Картометрический метод	0.10	–
4332	680406.32	1431578.43	Картометрический метод	0.10	–
4333	680405.43	1431578.75	Картометрический метод	0.10	–
4334	680404.43	1431579.04	Картометрический метод	0.10	–
4335	680379.52	1431585.68	Картометрический метод	0.10	–
4336	680378.41	1431585.94	Картометрический метод	0.10	–
4337	680377.41	1431586.19	Картометрический метод	0.10	–
4338	680376.29	1431586.40	Картометрический метод	0.10	–
4339	680338.89	1431593.24	Картометрический метод	0.10	–

4340	680337.67	1431593.41	Картометрический метод	0.10	–
4341	680336.56	1431593.59	Картометрический метод	0.10	–
4342	680335.33	1431593.72	Картометрический метод	0.10	–
4343	680334.11	1431593.86	Картометрический метод	0.10	–
4344	680332.88	1431593.91	Картометрический метод	0.10	–
4345	680331.54	1431594.01	Картометрический метод	0.10	–
4346	680330.32	1431594.02	Картометрический метод	0.10	–
4347	680329.09	1431594.04	Картометрический метод	0.10	–
4348	680327.75	1431593.98	Картометрический метод	0.10	–
4349	680326.52	1431593.96	Картометрический метод	0.10	–
4350	680325.29	1431593.85	Картометрический метод	0.10	–
4351	680324.07	1431593.75	Картометрический метод	0.10	–
4352	680322.95	1431593.61	Картометрический метод	0.10	–
4353	680321.72	1431593.46	Картометрический метод	0.10	–
4354	680320.60	1431593.28	Картометрический метод	0.10	–
4355	680319.60	1431593.06	Картометрический метод	0.10	–
4356	680318.48	1431592.83	Картометрический метод	0.10	–
4357	680294.30	1431586.56	Картометрический метод	0.10	–
4358	680276.27	1431590.47	Картометрический метод	0.10	–
4359	680246.39	1431600.01	Картометрический метод	0.10	–
4360	680245.38	1431600.30	Картометрический метод	0.10	–
4361	680244.27	1431600.56	Картометрический метод	0.10	–
4362	680243.27	1431600.80	Картометрический метод	0.10	–
4363	680242.16	1431601.02	Картометрический метод	0.10	–
4364	680240.93	1431601.19	Картометрический метод	0.10	–
4365	680239.82	1431601.36	Картометрический метод	0.10	–
4366	680238.59	1431601.50	Картометрический метод	0.10	–
4367	680237.37	1431601.63	Картометрический метод	0.10	–
4368	680236.14	1431601.69	Картометрический метод	0.10	–
4369	680234.81	1431601.78	Картометрический метод	0.10	–
4370	680233.58	1431601.80	Картометрический метод	0.10	–
4371	680186.73	1431602.53	Картометрический метод	0.10	–
4372	680185.50	1431602.54	Картометрический метод	0.10	–
4373	680184.16	1431602.49	Картометрический метод	0.10	–

4374	680182.94	1431602.46	Картометрический метод	0.10	–
4375	680181.71	1431602.36	Картометрический метод	0.10	–
4376	680180.48	1431602.26	Картометрический метод	0.10	–
4377	680179.36	1431602.11	Картометрический метод	0.10	–
4378	680178.13	1431601.97	Картометрический метод	0.10	–
4379	680177.02	1431601.79	Картометрический метод	0.10	–
4380	680176.01	1431601.56	Картометрический метод	0.10	–
4381	680127.45	1431590.95	Картометрический метод	0.10	–
4382	680090.98	1431591.55	Картометрический метод	0.10	–
4383	680024.98	1431595.41	Картометрический метод	0.10	–
4384	679990.84	1431603.90	Картометрический метод	0.10	–
4385	679955.56	1431619.25	Картометрический метод	0.10	–
4386	679954.67	1431619.58	Картометрический метод	0.10	–
4387	679953.79	1431619.91	Картометрический метод	0.10	–
4388	679952.90	1431620.23	Картометрический метод	0.10	–
4389	679951.90	1431620.52	Картометрический метод	0.10	–
4390	679950.79	1431620.77	Картометрический метод	0.10	–
4391	679949.78	1431621.02	Картометрический метод	0.10	–
4392	679948.67	1431621.24	Картометрический метод	0.10	–
4393	679947.45	1431621.41	Картометрический метод	0.10	–
4394	679946.33	1431621.58	Картометрический метод	0.10	–
4395	679945.11	1431621.72	Картометрический метод	0.10	–
4396	679907.67	1431625.44	Картометрический метод	0.10	–
4397	679906.44	1431625.58	Картометрический метод	0.10	–
4398	679905.22	1431625.63	Картометрический метод	0.10	–
4399	679903.88	1431625.73	Картометрический метод	0.10	–
4400	679902.65	1431625.74	Картометрический метод	0.10	–
4401	679901.43	1431625.76	Картометрический метод	0.10	–
4402	679900.09	1431625.70	Картометрический метод	0.10	–
4403	679898.86	1431625.67	Картометрический метод	0.10	–
4404	679856.22	1431623.83	Картометрический метод	0.10	–
4405	679837.12	1431630.51	Картометрический метод	0.10	–
4406	679820.91	1431639.85	Картометрический метод	0.10	–
4407	679830.40	1431659.98	Картометрический метод	0.10	–

4408	679852.01	1431705.04	Картометрический метод	0.10	–
4409	679877.43	1431757.31	Картометрический метод	0.10	–
4410	679920.01	1431797.90	Картометрический метод	0.10	–
4411	679943.27	1431819.71	Картометрический метод	0.10	–
4412	679942.63	1431820.61	Картометрический метод	0.10	–
4413	679925.86	1431821.36	Картометрический метод	0.10	–
4414	679875.40	1431770.48	Картометрический метод	0.10	–
4415	679856.29	1431762.76	Картометрический метод	0.10	–
4416	679832.74	1431714.35	Картометрический метод	0.10	–
4417	679811.07	1431669.17	Картометрический метод	0.10	–
4418	679801.42	1431648.69	Картометрический метод	0.10	–
4419	679800.99	1431648.75	Картометрический метод	0.10	–
4420	679799.87	1431648.92	Картометрический метод	0.10	–
4421	679798.65	1431649.05	Картометрический метод	0.10	–
4422	679797.42	1431649.19	Картометрический метод	0.10	–
4423	679750.84	1431653.06	Картометрический метод	0.10	–
4424	679752.05	1431649.13	Картометрический метод	0.10	–
4425	679749.99	1431638.62	Картометрический метод	0.10	–
4426	679781.08	1431636.06	Картометрический метод	0.10	–
4427	679792.41	1431629.54	Картометрический метод	0.10	–
4428	679786.84	1431617.72	Картометрический метод	0.10	–
4429	679761.37	1431564.56	Картометрический метод	0.10	–
4430	679738.33	1431516.66	Картометрический метод	0.10	–
4431	679721.60	1431481.10	Картометрический метод	0.10	–
4432	679684.04	1431459.05	Картометрический метод	0.10	–
4433	679699.86	1431438.80	Картометрический метод	0.10	–
4434	679702.03	1431439.70	Картометрический метод	0.10	–
4435	679698.75	1431432.77	Картометрический метод	0.10	–
4436	679694.47	1431423.86	Картометрический метод	0.10	–
4437	679702.62	1431399.25	Картометрический метод	0.10	–
4438	679705.90	1431398.29	Картометрический метод	0.10	–
4439	679718.07	1431423.55	Картометрический метод	0.10	–
4440	679731.54	1431452.00	Картометрический метод	0.10	–
4441	679758.89	1431463.41	Картометрический метод	0.10	–

4442	679741.35	1431472.79	Картометрический метод	0.10	–
4443	679757.66	1431507.47	Картометрический метод	0.10	–
4444	679780.67	1431555.30	Картометрический метод	0.10	–
4445	679806.17	1431608.54	Картометрический метод	0.10	–
4446	679811.49	1431619.83	Картометрический метод	0.10	–
4447	679835.64	1431611.35	Картометрический метод	0.10	–
4448	679836.53	1431611.02	Картометрический метод	0.10	–
4449	679837.53	1431610.73	Картометрический метод	0.10	–
4450	679838.64	1431610.48	Картометрический метод	0.10	–
4451	679839.64	1431610.22	Картометрический метод	0.10	–
4452	679840.76	1431610.02	Картометрический метод	0.10	–
4453	679841.98	1431609.84	Картометрический метод	0.10	–
4454	679843.09	1431609.67	Картометрический метод	0.10	–
4455	679844.32	1431609.53	Картометрический метод	0.10	–
4456	679845.54	1431609.40	Картометрический метод	0.10	–
4457	679846.77	1431609.34	Картометрический метод	0.10	–
4458	679848.11	1431609.25	Картометрический метод	0.10	–
4459	679849.33	1431609.23	Картометрический метод	0.10	–
4460	679850.56	1431609.22	Картометрический метод	0.10	–
4461	679851.90	1431609.28	Картометрический метод	0.10	–
4462	679853.13	1431609.30	Картометрический метод	0.10	–
4463	679901.57	1431611.43	Картометрический метод	0.10	–
4464	679928.77	1431608.71	Картометрический метод	0.10	–
4465	679961.71	1431594.38	Картометрический метод	0.10	–
4466	679962.59	1431594.06	Картометрический метод	0.10	–
4467	679963.48	1431593.73	Картометрический метод	0.10	–
4468	679964.37	1431593.40	Картометрический метод	0.10	–
4469	679965.38	1431593.11	Картометрический метод	0.10	–
4470	679966.49	1431592.86	Картометрический метод	0.10	–
4471	680006.96	1431582.82	Картометрический метод	0.10	–
4472	680007.96	1431582.56	Картометрический метод	0.10	–
4473	680009.08	1431582.36	Картометрический метод	0.10	–
4474	680010.30	1431582.18	Картометрический метод	0.10	–
4475	680011.41	1431582.01	Картометрический метод	0.10	–

4476	680012.65	1431581.87	Картометрический метод	0.10	–
4477	680013.87	1431581.74	Картометрический метод	0.10	–
4478	680015.10	1431581.68	Картометрический метод	0.10	–
4479	680086.89	1431577.47	Картометрический метод	0.10	–
4480	680088.23	1431577.38	Картометрический метод	0.10	–
4481	680089.45	1431577.36	Картометрический метод	0.10	–
4482	680133.18	1431576.67	Картометрический метод	0.10	–
4483	680134.40	1431576.65	Картометрический метод	0.10	–
4484	680135.74	1431576.72	Картометрический метод	0.10	–
4485	680136.97	1431576.74	Картометрический метод	0.10	–
4486	680138.20	1431576.84	Картометрический метод	0.10	–
4487	680139.43	1431576.94	Картометрический метод	0.10	–
4488	680140.54	1431577.09	Картометрический метод	0.10	–
4489	680141.77	1431577.23	Картометрический метод	0.10	–
4490	680142.89	1431577.41	Картометрический метод	0.10	–
4491	680143.90	1431577.63	Картометрический метод	0.10	–
4492	680192.46	1431588.25	Картометрический метод	0.10	–
4493	680225.92	1431587.73	Картометрический метод	0.10	–
4494	680251.70	1431579.46	Картометрический метод	0.10	–
4495	680252.70	1431579.17	Картометрический метод	0.10	–
4496	680253.81	1431578.92	Картометрический метод	0.10	–
4497	680254.81	1431578.67	Картометрический метод	0.10	–
4498	680285.96	1431571.95	Картометрический метод	0.10	–
4499	680287.07	1431571.73	Картометрический метод	0.10	–
4500	680288.30	1431571.56	Картометрический метод	0.10	–
4501	680289.41	1431571.39	Картометрический метод	0.10	–
4502	680290.63	1431571.25	Картометрический метод	0.10	–
4503	680291.86	1431571.12	Картометрический метод	0.10	–
4504	680293.10	1431571.06	Картометрический метод	0.10	–
4505	680294.43	1431570.97	Картометрический метод	0.10	–
4506	680295.66	1431570.96	Картометрический метод	0.10	–
4507	680296.89	1431570.94	Картометрический метод	0.10	–
4508	680298.23	1431571.00	Картометрический метод	0.10	–
4509	680299.45	1431571.02	Картометрический метод	0.10	–

4510	680300.68	1431571.12	Картометрический метод	0.10	–
4511	680301.91	1431571.23	Картометрический метод	0.10	–
4512	680303.03	1431571.37	Картометрический метод	0.10	–
4513	680304.26	1431571.51	Картометрический метод	0.10	–
4514	680305.37	1431571.69	Картометрический метод	0.10	–
4515	680306.38	1431571.92	Картометрический метод	0.10	–
4516	680307.50	1431572.14	Картометрический метод	0.10	–
4517	680332.57	1431578.60	Картометрический метод	0.10	–
4518	680343.59	1431576.58	Картометрический метод	0.10	–
4519	680329.20	1431559.47	Картометрический метод	0.10	–
4520	680328.85	1431559.04	Картометрический метод	0.10	–
4521	680328.74	1431558.60	Картометрический метод	0.10	–
4522	680319.85	1431527.50	Картометрический метод	0.10	–
4523	680319.63	1431527.03	Картометрический метод	0.10	–
4524	680319.62	1431526.59	Картометрический метод	0.10	–
4525	680319.61	1431526.16	Картометрический метод	0.10	–
4526	680319.83	1431525.69	Картометрический метод	0.10	–
4527	680327.70	1431496.38	Картометрический метод	0.10	–
4528	680327.81	1431495.94	Картометрический метод	0.10	–
4529	680328.14	1431495.50	Картометрический метод	0.10	–
4530	680328.47	1431495.06	Картометрический метод	0.10	–
4531	680328.91	1431494.67	Картометрический метод	0.10	–
4532	680329.35	1431494.22	Картометрический метод	0.10	–
4533	680352.00	1431477.20	Картометрический метод	0.10	–
4534	680352.56	1431476.79	Картометрический метод	0.10	–
4535	680353.22	1431476.43	Картометрический метод	0.10	–
4536	680353.88	1431476.02	Картометрический метод	0.10	–
4537	680354.66	1431475.66	Картометрический метод	0.10	–
4538	680355.55	1431475.33	Картометрический метод	0.10	–
4539	680356.44	1431475.01	Картометрический метод	0.10	–
4540	680357.32	1431474.68	Картометрический метод	0.10	–
4541	680358.32	1431474.39	Картометрический метод	0.10	–
4542	680359.44	1431474.14	Картометрический метод	0.10	–
4543	680360.44	1431473.89	Картометрический метод	0.10	–

4544	680361.55	1431473.68	Картометрический метод	0.10	–
4545	680362.77	1431473.50	Картометрический метод	0.10	–
4546	680363.89	1431473.34	Картометрический метод	0.10	–
4547	680365.11	1431473.20	Картометрический метод	0.10	–
4548	680366.34	1431473.06	Картометрический метод	0.10	–
4549	680367.56	1431473.01	Картометрический метод	0.10	–
4550	680368.90	1431472.91	Картометрический метод	0.10	–
4551	680370.13	1431472.90	Картометрический метод	0.10	–
4552	680371.35	1431472.88	Картометрический метод	0.10	–
4553	680372.69	1431472.94	Картометрический метод	0.10	–
4554	680373.92	1431472.96	Картометрический метод	0.10	–
4555	680375.15	1431473.06	Картометрический метод	0.10	–
4556	680376.38	1431473.17	Картометрический метод	0.10	–
4557	680377.50	1431473.31	Картометрический метод	0.10	–
4316	680396.47	1431475.93	Картометрический метод	0.10	–
Зона1(36)	–	–	–	–	–
4558	680322.21	1432356.17	Картометрический метод	0.10	–
4559	680291.62	1432170.11	Картометрический метод	0.10	–
4560	680293.88	1432174.76	Картометрический метод	0.10	–
4561	680304.22	1432209.74	Картометрический метод	0.10	–
4562	680313.76	1432259.82	Картометрический метод	0.10	–
4563	680324.89	1432340.91	Картометрический метод	0.10	–
4564	680334.43	1432385.43	Картометрический метод	0.10	–
4565	680343.97	1432418.03	Картометрический метод	0.10	–
4566	680355.10	1432458.57	Картометрический метод	0.10	–
4567	680362.25	1432491.17	Картометрический метод	0.10	–
4568	680367.02	1432530.12	Картометрический метод	0.10	–
4569	680373.38	1432569.08	Картометрический метод	0.10	–
4570	680404.39	1432632.68	Картометрический метод	0.10	–
4571	680401.21	1432656.53	Картометрический метод	0.10	–
4572	680373.38	1432666.07	Картометрический метод	0.10	–
4573	680316.14	1432649.37	Картометрический метод	0.10	–
4574	680254.93	1432627.91	Картометрический метод	0.10	–
4575	680171.45	1432586.57	Картометрический метод	0.10	–
4576	680073.67	1432547.61	Картометрический	0.10	–

			метод		
4577	679973.50	1432509.45	Картометрический метод	0.10	–
4578	679879.97	1432478.62	Картометрический метод	0.10	–
4579	679768.78	1432425.35	Картометрический метод	0.10	–
4580	679688.10	1432356.02	Картометрический метод	0.10	–
4581	679591.90	1432266.18	Картометрический метод	0.10	–
4582	679497.30	1432204.17	Картометрический метод	0.10	–
4583	679478.22	1432158.86	Картометрический метод	0.10	–
4584	679479.01	1432110.36	Картометрический метод	0.10	–
4585	679498.09	1432064.25	Картометрический метод	0.10	–
4586	679533.87	1432003.83	Картометрический метод	0.10	–
4587	679567.26	1431941.03	Картометрический метод	0.10	–
4588	679574.41	1431847.22	Картометрический метод	0.10	–
4589	679568.05	1431819.39	Картометрический метод	0.10	–
4590	679560.90	1431793.95	Картометрический метод	0.10	–
4591	679559.31	1431761.36	Картометрический метод	0.10	–
4592	679564.87	1431715.25	Картометрический метод	0.10	–
4593	679571.23	1431680.27	Картометрический метод	0.10	–
4594	679568.05	1431653.24	Картометрический метод	0.10	–
4595	679546.59	1431613.49	Картометрический метод	0.10	–
4596	679508.43	1431576.12	Картометрический метод	0.10	–
4597	679459.93	1431535.58	Картометрический метод	0.10	–
4598	679424.95	1431502.19	Картометрический метод	0.10	–
4599	679351.02	1431417.12	Картометрический метод	0.10	–
4600	679284.24	1431343.19	Картометрический метод	0.10	–
4601	679257.21	1431318.54	Картометрический метод	0.10	–
4602	679219.05	1431281.18	Картометрический метод	0.10	–
4603	679188.84	1431260.51	Картометрический метод	0.10	–
4604	679155.45	1431235.86	Картометрический метод	0.10	–
4605	679132.39	1431223.94	Картометрический метод	0.10	–
4606	679093.44	1431211.22	Картометрический метод	0.10	–
4607	679049.71	1431183.39	Картометрический метод	0.10	–
4608	679029.04	1431157.95	Картометрический метод	0.10	–
4609	679017.12	1431130.13	Картометрический метод	0.10	–
4610	679013.14	1431103.10	Картометрический	0.10	–

			метод		
4611	679013.94	1431077.66	Картометрический метод	0.10	–
4612	679019.50	1431053.02	Картометрический метод	0.10	–
4613	679022.68	1431022.01	Картометрический метод	0.10	–
4614	679005.99	1430975.11	Картометрический метод	0.10	–
4615	678981.82	1430943.31	Картометрический метод	0.10	–
4616	678965.28	1430923.27	Картометрический метод	0.10	–
4617	678953.52	1430902.92	Картометрический метод	0.10	–
4618	678949.38	1430868.89	Картометрический метод	0.10	–
4619	678945.89	1430834.87	Картометрический метод	0.10	–
4620	678940.80	1430805.93	Картометрический метод	0.10	–
4621	678931.58	1430770.95	Картометрический метод	0.10	–
4622	678923.31	1430752.19	Картометрический метод	0.10	–
4623	678925.70	1430740.41	Картометрический метод	0.10	–
4624	678929.43	1430749.62	Картометрический метод	0.10	–
4625	678964.82	1430781.29	Картометрический метод	0.10	–
4626	678980.34	1430812.76	Картометрический метод	0.10	–
4627	678974.11	1430854.55	Картометрический метод	0.10	–
4628	679020.54	1430876.32	Картометрический метод	0.10	–
4629	679078.45	1430948.67	Картометрический метод	0.10	–
4630	679208.54	1431027.07	Картометрический метод	0.10	–
4631	679323.35	1431122.20	Картометрический метод	0.10	–
4632	679325.97	1431175.62	Картометрический метод	0.10	–
4633	679356.92	1431152.88	Картометрический метод	0.10	–
4634	679380.65	1431155.31	Картометрический метод	0.10	–
4635	679412.57	1431177.32	Картометрический метод	0.10	–
4636	679461.49	1431191.52	Картометрический метод	0.10	–
4637	679527.56	1431307.75	Картометрический метод	0.10	–
4638	679546.18	1431366.81	Картометрический метод	0.10	–
4639	679498.18	1431468.22	Картометрический метод	0.10	–
4640	679543.41	1431497.28	Картометрический метод	0.10	–
4641	679590.11	1431638.96	Картометрический метод	0.10	–
4642	679581.81	1431686.52	Картометрический метод	0.10	–
4643	679600.08	1431739.14	Картометрический метод	0.10	–
4644	679620.03	1431756.79	Картометрический	0.10	–

			метод		
4645	679646.01	1431792.38	Картометрический метод	0.10	–
4646	679674.66	1431796.49	Картометрический метод	0.10	–
4647	679762.93	1431808.64	Картометрический метод	0.10	–
4648	679862.39	1431872.55	Картометрический метод	0.10	–
4649	680024.61	1431923.74	Картометрический метод	0.10	–
4650	680062.57	1431965.92	Картометрический метод	0.10	–
4651	680015.92	1432120.27	Картометрический метод	0.10	–
4652	680132.40	1432259.70	Картометрический метод	0.10	–
4558	680322.21	1432356.17	Картометрический метод	0.10	–
Зона1(37)	–	–	–	–	–
4653	679705.90	1431398.29	Картометрический метод	0.10	–
4654	679745.75	1431386.63	Картометрический метод	0.10	–
4655	679745.75	1431386.64	Картометрический метод	0.10	–
4653	679705.90	1431398.29	Картометрический метод	0.10	–
Зона1(38)	–	–	–	–	–
4656	679676.29	1431293.97	Картометрический метод	0.10	–
4657	679674.03	1431294.39	Картометрический метод	0.10	–
4658	679615.60	1431070.08	Картометрический метод	0.10	–
4659	679638.56	1431095.43	Картометрический метод	0.10	–
4660	679643.76	1431128.17	Картометрический метод	0.10	–
4661	679650.55	1431170.24	Картометрический метод	0.10	–
4662	679658.80	1431224.17	Картометрический метод	0.10	–
4663	679670.71	1431271.32	Картометрический метод	0.10	–
4656	679676.29	1431293.97	Картометрический метод	0.10	–
Зона1(39)	–	–	–	–	–
4664	679552.96	1430953.42	Картометрический метод	0.10	–
4665	679290.50	1430831.65	Картометрический метод	0.10	–
4666	679244.68	1430881.22	Картометрический метод	0.10	–
4667	679110.25	1430768.50	Картометрический метод	0.10	–
4668	679119.75	1430742.10	Картометрический метод	0.10	–
4669	679170.99	1430781.30	Картометрический метод	0.10	–
4670	679209.67	1430809.61	Картометрический метод	0.10	–
4671	679217.43	1430818.02	Картометрический метод	0.10	–
4672	679217.43	1430822.45	Картометрический метод	0.10	–
4673	679221.51	1430822.45	Картометрический метод	0.10	–

4674	679229.91	1430831.55	Картометрический метод	0.10	–
4675	679267.07	1430818.84	Картометрический метод	0.10	–
4676	679352.70	1430831.00	Картометрический метод	0.10	–
4677	679345.98	1430826.00	Картометрический метод	0.10	–
4678	679266.69	1430814.74	Картометрический метод	0.10	–
4679	679231.09	1430826.93	Картометрический метод	0.10	–
4680	679226.96	1430822.45	Картометрический метод	0.10	–
4681	679237.43	1430822.45	Картометрический метод	0.10	–
4682	679237.43	1430802.45	Картометрический метод	0.10	–
4683	679217.43	1430802.45	Картометрический метод	0.10	–
4684	679217.43	1430812.12	Картометрический метод	0.10	–
4685	679212.35	1430806.61	Картометрический метод	0.10	–
4686	679173.39	1430778.10	Картометрический метод	0.10	–
4687	679207.38	1430796.09	Картометрический метод	0.10	–
4688	679209.42	1430792.67	Картометрический метод	0.10	–
4689	679175.82	1430774.92	Картометрический метод	0.10	–
4690	679141.81	1430749.02	Картометрический метод	0.10	–
4691	679122.15	1430735.51	Картометрический метод	0.10	–
4692	679147.83	1430698.92	Картометрический метод	0.10	–
4693	679292.23	1430620.97	Картометрический метод	0.10	–
4694	679407.09	1430669.45	Картометрический метод	0.10	–
4695	679597.27	1430316.67	Картометрический метод	0.10	–
4696	679691.33	1430324.55	Картометрический метод	0.10	–
4697	679699.35	1430264.02	Картометрический метод	0.10	–
4698	679760.50	1430276.66	Картометрический метод	0.10	–
4699	679799.38	1430277.62	Картометрический метод	0.10	–
4700	679826.70	1430283.98	Картометрический метод	0.10	–
4701	679972.69	1430352.69	Картометрический метод	0.10	–
4702	680009.90	1430354.33	Картометрический метод	0.10	–
4703	680028.52	1430351.23	Картометрический метод	0.10	–
4704	680197.76	1430429.49	Картометрический метод	0.10	–
4705	680462.28	1430637.50	Картометрический метод	0.10	–
4706	680311.25	1430878.83	Картометрический метод	0.10	–
4707	680133.63	1431104.13	Картометрический метод	0.10	–

4708	679856.72	1430976.63	Картометрический метод	0.10	–
4709	679686.21	1430995.16	Картометрический метод	0.10	–
4710	679635.70	1430990.67	Картометрический метод	0.10	–
4664	679552.96	1430953.42	Картометрический метод	0.10	–
Зона1(40)	–	–	–	–	–
4711	680261.47	1432100.78	Картометрический метод	0.10	–
4712	680291.89	1432090.08	Картометрический метод	0.10	–
4713	680345.57	1432006.76	Картометрический метод	0.10	–
4714	680345.90	1432006.32	Картометрический метод	0.10	–
4715	680346.34	1432005.92	Картометрический метод	0.10	–
4716	680346.78	1432005.48	Картометрический метод	0.10	–
4717	680371.51	1431986.33	Картометрический метод	0.10	–
4718	680372.07	1431985.92	Картометрический метод	0.10	–
4719	680372.73	1431985.56	Картометрический метод	0.10	–
4720	680373.39	1431985.15	Картометрический метод	0.10	–
4721	680374.17	1431984.79	Картометрический метод	0.10	–
4722	680375.06	1431984.46	Картометрический метод	0.10	–
4723	680375.95	1431984.14	Картометрический метод	0.10	–
4724	680376.83	1431983.81	Картометрический метод	0.10	–
4725	680377.83	1431983.52	Картометрический метод	0.10	–
4726	680378.95	1431983.26	Картометрический метод	0.10	–
4727	680379.95	1431983.02	Картометрический метод	0.10	–
4728	680381.06	1431982.80	Картометрический метод	0.10	–
4729	680382.28	1431982.63	Картометрический метод	0.10	–
4730	680383.40	1431982.46	Картометрический метод	0.10	–
4731	680384.62	1431982.32	Картометрический метод	0.10	–
4732	680385.85	1431982.19	Картометрический метод	0.10	–
4733	680387.08	1431982.13	Картометрический метод	0.10	–
4734	680388.42	1431982.04	Картометрический метод	0.10	–
4735	680389.65	1431982.02	Картометрический метод	0.10	–
4736	680413.04	1431981.66	Картометрический метод	0.10	–
4737	680424.65	1431971.82	Картометрический метод	0.10	–
4738	680431.75	1431981.94	Картометрический метод	0.10	–
4739	680432.59	1431982.04	Картометрический метод	0.10	–
4740	680433.72	1431982.23	Картометрический	0.10	–

			метод		
4741	680434.73	1431982.45	Картометрический метод	0.10	–
4742	680435.84	1431982.67	Картометрический метод	0.10	–
4743	680436.85	1431982.93	Картометрический метод	0.10	–
4744	680437.75	1431983.24	Картометрический метод	0.10	–
4745	680438.64	1431983.55	Картометрический метод	0.10	–
4746	680439.54	1431983.85	Картометрический метод	0.10	–
4747	680440.33	1431984.19	Картометрический метод	0.10	–
4748	680489.39	1432007.77	Картометрический метод	0.10	–
4749	680552.65	1432002.10	Картометрический метод	0.10	–
4750	680552.66	1432002.10	Картометрический метод	0.10	–
4751	680529.20	1432020.69	Картометрический метод	0.10	–
4752	680512.03	1432030.23	Картометрический метод	0.10	–
4753	680501.22	1432033.73	Картометрический метод	0.10	–
4754	680487.23	1432033.09	Картометрический метод	0.10	–
4755	680478.01	1432027.68	Картометрический метод	0.10	–
4756	680466.88	1432021.64	Картометрический метод	0.10	–
4757	680463.06	1432015.60	Картометрический метод	0.10	–
4758	680452.57	1432007.33	Картометрический метод	0.10	–
4759	680434.12	1431996.20	Картометрический метод	0.10	–
4760	680423.63	1431993.02	Картометрический метод	0.10	–
4761	680408.05	1431992.07	Картометрический метод	0.10	–
4762	680394.69	1431997.16	Картометрический метод	0.10	–
4763	680383.56	1432005.11	Картометрический метод	0.10	–
4764	680374.66	1432023.23	Картометрический метод	0.10	–
4765	680363.53	1432038.81	Картометрический метод	0.10	–
4766	680348.90	1432049.94	Картометрический метод	0.10	–
4767	680332.04	1432064.57	Картометрический метод	0.10	–
4768	680297.38	1432100.51	Картометрический метод	0.10	–
4769	680286.57	1432116.41	Картометрический метод	0.10	–
4770	680283.39	1432135.80	Картометрический метод	0.10	–
4771	680281.12	1432144.85	Картометрический метод	0.10	–
4772	680276.44	1432141.56	Картометрический метод	0.10	–
4773	680276.84	1432136.38	Картометрический метод	0.10	–
4774	680278.65	1432129.25	Картометрический	0.10	–

			метод		
4775	680279.59	1432122.10	Картометрический метод	0.10	–
4776	680276.37	1432114.15	Картометрический метод	0.10	–
4777	680263.88	1432108.92	Картометрический метод	0.10	–
4778	680248.09	1432097.67	Картометрический метод	0.10	–
4711	680261.47	1432100.78	Картометрический метод	0.10	–
Зона1(41)	–	–	–	–	–
4779	680752.04	1431978.91	Картометрический метод	0.10	–
4780	680770.49	1432005.00	Картометрический метод	0.10	–
4781	680770.70	1432007.31	Картометрический метод	0.10	–
4782	680765.48	1431999.38	Картометрический метод	0.10	–
4783	680749.58	1431988.89	Картометрический метод	0.10	–
4784	680731.13	1431980.94	Картометрический метод	0.10	–
4785	680719.05	1431980.30	Картометрический метод	0.10	–
4786	680703.79	1431983.48	Картометрический метод	0.10	–
4787	680690.43	1431994.93	Картометрический метод	0.10	–
4788	680678.03	1432006.38	Картометрический метод	0.10	–
4789	680669.44	1432006.70	Картометрический метод	0.10	–
4790	680656.40	1432005.42	Картометрический метод	0.10	–
4791	680644.32	1432007.65	Картометрический метод	0.10	–
4792	680631.28	1432005.74	Картометрический метод	0.10	–
4793	680618.56	1432002.56	Картометрический метод	0.10	–
4794	680604.89	1432001.61	Картометрический метод	0.10	–
4795	680597.11	1431999.19	Картометрический метод	0.10	–
4796	680627.82	1431997.34	Картометрический метод	0.10	–
4797	680679.01	1431979.38	Картометрический метод	0.10	–
4798	680679.90	1431979.05	Картометрический метод	0.10	–
4799	680680.90	1431978.76	Картометрический метод	0.10	–
4800	680682.01	1431978.50	Картометрический метод	0.10	–
4801	680683.01	1431978.26	Картометрический метод	0.10	–
4802	680684.13	1431978.04	Картометрический метод	0.10	–
4803	680685.35	1431977.87	Картометрический метод	0.10	–
4804	680686.46	1431977.70	Картометрический метод	0.10	–
4805	680687.69	1431977.56	Картометрический метод	0.10	–
4806	680688.91	1431977.43	Картометрический метод	0.10	–

4807	680690.14	1431977.37	Картометрический метод	0.10	–
4808	680691.48	1431977.28	Картометрический метод	0.10	–
4809	680692.70	1431977.26	Картометрический метод	0.10	–
4810	680736.54	1431976.57	Картометрический метод	0.10	–
4811	680737.77	1431976.55	Картометрический метод	0.10	–
4812	680739.11	1431976.61	Картометрический метод	0.10	–
4813	680740.34	1431976.63	Картометрический метод	0.10	–
4814	680741.56	1431976.73	Картометрический метод	0.10	–
4815	680742.79	1431976.84	Картометрический метод	0.10	–
4816	680743.91	1431976.98	Картометрический метод	0.10	–
4817	680745.14	1431977.12	Картометрический метод	0.10	–
4818	680746.26	1431977.30	Картометрический метод	0.10	–
4819	680747.26	1431977.52	Картометрический метод	0.10	–
4820	680748.38	1431977.75	Картометрический метод	0.10	–
4821	680749.39	1431978.01	Картометрический метод	0.10	–
4822	680750.28	1431978.32	Картометрический метод	0.10	–
4823	680751.18	1431978.62	Картометрический метод	0.10	–
4779	680752.04	1431978.91	Картометрический метод	0.10	–
Зона1(42)	–	–	–	–	–
4824	693055.69	1444450.41	Картометрический метод	0.10	–
4825	693045.17	1444487.17	Картометрический метод	0.10	–
4826	693087.25	1444584.08	Картометрический метод	0.10	–
4827	693084.70	1444792.65	Картометрический метод	0.10	–
4828	693035.21	1444995.65	Картометрический метод	0.10	–
4829	693052.73	1445203.82	Картометрический метод	0.10	–
4830	693037.33	1445438.72	Картометрический метод	0.10	–
4831	693120.31	1445573.90	Картометрический метод	0.10	–
4832	693183.10	1445702.98	Картометрический метод	0.10	–
4833	693353.68	1445868.98	Картометрический метод	0.10	–
4834	693348.30	1446119.23	Картометрический метод	0.10	–
4835	693338.92	1446036.05	Картометрический метод	0.10	–
4836	693317.57	1445913.80	Картометрический метод	0.10	–
4837	693298.75	1445875.25	Картометрический метод	0.10	–
4838	693271.54	1445842.91	Картометрический метод	0.10	–
4839	693251.86	1445826.23	Картометрический	0.10	–

			метод		
4840	693233.27	1445802.25	Картометрический метод	0.10	–
4841	693192.85	1445778.61	Картометрический метод	0.10	–
4842	693148.65	1445746.54	Картометрический метод	0.10	–
4843	693122.76	1445721.46	Картометрический метод	0.10	–
4844	693093.99	1445667.30	Картометрический метод	0.10	–
4845	693074.72	1445599.64	Картометрический метод	0.10	–
4846	693056.06	1445570.80	Картометрический метод	0.10	–
4847	693029.25	1445524.19	Картометрический метод	0.10	–
4848	692998.65	1445470.97	Картометрический метод	0.10	–
4849	692987.11	1445432.31	Картометрический метод	0.10	–
4850	692985.46	1445404.42	Картометрический метод	0.10	–
4851	692999.14	1445271.91	Картометрический метод	0.10	–
4852	692998.01	1445200.32	Картометрический метод	0.10	–
4853	692984.64	1445045.17	Картометрический метод	0.10	–
4854	692988.34	1444972.29	Картометрический метод	0.10	–
4855	693006.72	1444906.46	Картометрический метод	0.10	–
4856	693019.21	1444851.65	Картометрический метод	0.10	–
4857	693022.40	1444796.63	Картометрический метод	0.10	–
4858	693029.70	1444670.64	Картометрический метод	0.10	–
4859	693025.04	1444606.38	Картометрический метод	0.10	–
4860	692996.87	1444513.37	Картометрический метод	0.10	–
4861	692996.47	1444487.89	Картометрический метод	0.10	–
4862	693002.23	1444468.38	Картометрический метод	0.10	–
4863	693022.65	1444454.70	Картометрический метод	0.10	–
4824	693055.69	1444450.41	Картометрический метод	0.10	–
Зона1(43)	–	–	–	–	–
4864	693610.32	1446543.95	Картометрический метод	0.10	–
4865	693590.58	1446523.63	Картометрический метод	0.10	–
4866	693572.26	1446516.63	Картометрический метод	0.10	–
4867	693543.97	1446492.81	Картометрический метод	0.10	–
4868	693535.68	1446483.06	Картометрический метод	0.10	–
4869	693605.66	1446530.64	Картометрический метод	0.10	–
4870	693614.06	1446545.51	Картометрический метод	0.10	–
4864	693610.32	1446543.95	Картометрический метод	0.10	–

Зона1(44)	–	–	–	–	–
4871	693837.29	1446593.09	Картометрический метод	0.10	–
4872	693816.23	1446594.10	Картометрический метод	0.10	–
4873	693780.93	1446587.38	Картометрический метод	0.10	–
4874	693770.60	1446583.52	Картометрический метод	0.10	–
4875	693776.07	1446583.82	Картометрический метод	0.10	–
4871	693837.29	1446593.09	Картометрический метод	0.10	–
Зона1(45)	–	–	–	–	–
4876	694069.09	1446493.02	Картометрический метод	0.10	–
4877	694069.00	1446499.88	Картометрический метод	0.10	–
4878	694055.31	1446516.42	Картометрический метод	0.10	–
4876	694069.09	1446493.02	Картометрический метод	0.10	–
Зона1(46)	–	–	–	–	–
4879	694064.57	1446475.94	Картометрический метод	0.10	–
4880	694069.17	1446486.86	Картометрический метод	0.10	–
4881	694069.14	1446489.11	Картометрический метод	0.10	–
4882	694045.28	1446460.97	Картометрический метод	0.10	–
4879	694064.57	1446475.94	Картометрический метод	0.10	–
Зона1(47)	–	–	–	–	–
4883	694021.85	1446321.56	Картометрический метод	0.10	–
4884	693984.27	1446286.41	Картометрический метод	0.10	–
4885	694002.43	1446297.94	Картометрический метод	0.10	–
4886	694018.42	1446313.62	Картометрический метод	0.10	–
4883	694021.85	1446321.56	Картометрический метод	0.10	–
Зона1(48)	–	–	–	–	–
4887	693904.42	1446160.42	Картометрический метод	0.10	–
4888	694026.81	1446067.23	Картометрический метод	0.10	–
4889	693994.14	1446100.95	Картометрический метод	0.10	–
4890	693966.50	1446118.38	Картометрический метод	0.10	–
4891	693948.68	1446142.93	Картометрический метод	0.10	–
4892	693928.21	1446152.96	Картометрический метод	0.10	–
4887	693904.42	1446160.42	Картометрический метод	0.10	–
Зона1(49)	–	–	–	–	–
4893	694038.58	1446058.26	Картометрический метод	0.10	–
4894	694066.31	1446037.15	Картометрический метод	0.10	–
4895	694154.18	1446081.00	Картометрический метод	0.10	–
4896	694234.70	1446092.42	Картометрический метод	0.10	–

4897	694257.32	1446105.04	Картометрический метод	0.10	–
4898	694210.17	1446099.38	Картометрический метод	0.10	–
4899	694174.92	1446096.88	Картометрический метод	0.10	–
4900	694096.61	1446056.85	Картометрический метод	0.10	–
4901	694077.12	1446052.30	Картометрический метод	0.10	–
4902	694044.40	1446055.24	Картометрический метод	0.10	–
4893	694038.58	1446058.26	Картометрический метод	0.10	–
Зона1(50)	–	–	–	–	–
4903	694558.05	1445966.94	Картометрический метод	0.10	–
4904	694559.23	1445974.37	Картометрический метод	0.10	–
4905	694556.44	1445990.04	Картометрический метод	0.10	–
4906	694547.97	1446001.83	Картометрический метод	0.10	–
4907	694524.08	1446019.11	Картометрический метод	0.10	–
4908	694499.80	1446029.41	Картометрический метод	0.10	–
4909	694527.45	1446008.35	Картометрический метод	0.10	–
4903	694558.05	1445966.94	Картометрический метод	0.10	–
Зона1(51)	–	–	–	–	–
4910	694444.53	1445553.37	Картометрический метод	0.10	–
4911	694446.71	1445553.69	Картометрический метод	0.10	–
4912	694449.27	1445562.14	Картометрический метод	0.10	–
4913	694445.90	1445579.19	Картометрический метод	0.10	–
4914	694430.34	1445592.79	Картометрический метод	0.10	–
4915	694392.13	1445600.85	Картометрический метод	0.10	–
4916	694392.20	1445600.53	Картометрический метод	0.10	–
4910	694444.53	1445553.37	Картометрический метод	0.10	–
Зона1(52)	–	–	–	–	–
4917	694409.20	1445501.20	Картометрический метод	0.10	–
4918	694287.21	1445368.05	Картометрический метод	0.10	–
4919	694271.10	1445319.22	Картометрический метод	0.10	–
4920	694275.64	1445327.00	Картометрический метод	0.10	–
4921	694285.78	1445354.75	Картометрический метод	0.10	–
4922	694301.86	1445373.92	Картометрический метод	0.10	–
4923	694346.09	1445407.21	Картометрический метод	0.10	–
4924	694373.28	1445438.33	Картометрический метод	0.10	–
4925	694400.68	1445482.81	Картометрический метод	0.10	–
4917	694409.20	1445501.20	Картометрический	0.10	–

			метод		
Зона1(53)	–	–	–	–	–
4926	694225.45	1445265.51	Картометрический метод	0.10	–
4927	694204.49	1445245.89	Картометрический метод	0.10	–
4928	694210.14	1445193.65	Картометрический метод	0.10	–
4929	694195.66	1445171.16	Картометрический метод	0.10	–
4930	694201.61	1445174.02	Картометрический метод	0.10	–
4931	694210.31	1445187.24	Картометрический метод	0.10	–
4932	694213.45	1445232.10	Картометрический метод	0.10	–
4933	694223.56	1445257.43	Картометрический метод	0.10	–
4926	694225.45	1445265.51	Картометрический метод	0.10	–
Зона1(54)	–	–	–	–	–
4934	693815.11	1444940.91	Картометрический метод	0.10	–
4935	693810.32	1444941.01	Картометрический метод	0.10	–
4936	693810.72	1444936.67	Картометрический метод	0.10	–
4934	693815.11	1444940.91	Картометрический метод	0.10	–
Зона1(55)	–	–	–	–	–
4937	693819.52	1444816.81	Картометрический метод	0.10	–
4938	693809.73	1444781.65	Картометрический метод	0.10	–
4939	693813.12	1444783.27	Картометрический метод	0.10	–
4940	693821.88	1444800.13	Картометрический метод	0.10	–
4937	693819.52	1444816.81	Картометрический метод	0.10	–
Зона1(56)	–	–	–	–	–
4941	693770.55	1444757.31	Картометрический метод	0.10	–
4942	693759.74	1444753.05	Картометрический метод	0.10	–
4943	693771.70	1444681.13	Картометрический метод	0.10	–
4944	693670.07	1444618.01	Картометрический метод	0.10	–
4945	693689.83	1444597.98	Картометрический метод	0.10	–
4946	693690.41	1444599.18	Картометрический метод	0.10	–
4947	693704.65	1444606.94	Картометрический метод	0.10	–
4948	693724.51	1444613.85	Картометрический метод	0.10	–
4949	693746.00	1444635.45	Картометрический метод	0.10	–
4950	693774.19	1444675.03	Картометрический метод	0.10	–
4951	693780.09	1444690.34	Картометрический метод	0.10	–
4952	693780.47	1444714.61	Картометрический метод	0.10	–
4953	693776.08	1444743.81	Картометрический метод	0.10	–
4941	693770.55	1444757.31	Картометрический	0.10	–

			метод		
Зона1(57)	–	–	–	–	–
4954	693708.34	1444579.21	Картометрический метод	0.10	–
4955	693709.42	1444578.12	Картометрический метод	0.10	–
4956	693788.66	1444524.40	Картометрический метод	0.10	–
4957	693813.08	1444522.87	Картометрический метод	0.10	–
4958	693797.30	1444527.08	Картометрический метод	0.10	–
4959	693765.37	1444541.19	Картометрический метод	0.10	–
4960	693734.29	1444569.69	Картометрический метод	0.10	–
4961	693714.22	1444577.65	Картометрический метод	0.10	–
4954	693708.34	1444579.21	Картометрический метод	0.10	–
Зона1(58)	–	–	–	–	–
4962	693856.65	1444520.15	Картометрический метод	0.10	–
4963	693942.37	1444514.80	Картометрический метод	0.10	–
4964	693993.78	1444485.63	Картометрический метод	0.10	–
4965	693986.75	1444498.69	Картометрический метод	0.10	–
4966	693971.44	1444510.11	Картометрический метод	0.10	–
4967	693950.93	1444517.72	Картометрический метод	0.10	–
4968	693936.08	1444520.49	Картометрический метод	0.10	–
4969	693912.07	1444521.62	Картометрический метод	0.10	–
4962	693856.65	1444520.15	Картометрический метод	0.10	–
Зона1(59)	–	–	–	–	–
4970	694026.03	1444396.82	Картометрический метод	0.10	–
4971	694036.14	1444361.53	Картометрический метод	0.10	–
4972	694036.20	1444371.65	Картометрический метод	0.10	–
4973	694032.45	1444383.23	Картометрический метод	0.10	–
4970	694026.03	1444396.82	Картометрический метод	0.10	–
Зона1(60)	–	–	–	–	–
4974	694036.01	1444342.01	Картометрический метод	0.10	–
4975	694020.34	1444305.92	Картометрический метод	0.10	–
4976	694025.31	1444309.00	Картометрический метод	0.10	–
4977	694036.01	1444340.90	Картометрический метод	0.10	–
4974	694036.01	1444342.01	Картометрический метод	0.10	–
Зона1(61)	–	–	–	–	–
4978	693996.00	1444281.91	Картометрический метод	0.10	–
4979	693984.53	1444279.36	Картометрический метод	0.10	–
4980	693983.96	1444251.42	Картометрический метод	0.10	–

4981	693988.06	1444256.18	Картометрический метод	0.10	–
4982	693995.74	1444281.55	Картометрический метод	0.10	–
4978	693996.00	1444281.91	Картометрический метод	0.10	–
Зона1(62)	–	–	–	–	–
4983	693980.48	1444248.77	Картометрический метод	0.10	–
4984	693937.57	1444273.79	Картометрический метод	0.10	–
4985	693929.31	1444268.00	Картометрический метод	0.10	–
4986	693939.05	1444266.23	Картометрический метод	0.10	–
4987	693968.49	1444246.78	Картометрический метод	0.10	–
4983	693980.48	1444248.77	Картометрический метод	0.10	–
Зона1(63)	–	–	–	–	–
4988	693903.97	1444250.27	Картометрический метод	0.10	–
4989	693888.75	1444239.61	Картометрический метод	0.10	–
4990	693891.40	1444240.04	Картометрический метод	0.10	–
4991	693901.77	1444247.52	Картометрический метод	0.10	–
4988	693903.97	1444250.27	Картометрический метод	0.10	–
Зона1(64)	–	–	–	–	–
4992	693877.51	1444237.78	Картометрический метод	0.10	–
4993	693841.50	1444250.28	Картометрический метод	0.10	–
4994	693867.60	1444236.17	Картометрический метод	0.10	–
4992	693877.51	1444237.78	Картометрический метод	0.10	–
Зона1(65)	–	–	–	–	–
4995	693832.61	1444253.35	Картометрический метод	0.10	–
4996	693803.54	1444263.44	Картометрический метод	0.10	–
4997	693756.20	1444241.54	Картометрический метод	0.10	–
4998	693763.67	1444243.65	Картометрический метод	0.10	–
4999	693790.79	1444253.32	Картометрический метод	0.10	–
5000	693815.90	1444256.14	Картометрический метод	0.10	–
4995	693832.61	1444253.35	Картометрический метод	0.10	–
Зона1(66)	–	–	–	–	–
5001	693737.28	1444236.19	Картометрический метод	0.10	–
5002	693621.91	1444214.95	Картометрический метод	0.10	–
5003	693599.37	1444173.11	Картометрический метод	0.10	–
5004	693604.76	1444181.56	Картометрический метод	0.10	–
5005	693631.55	1444207.47	Картометрический метод	0.10	–
5006	693645.23	1444215.30	Картометрический метод	0.10	–
5007	693668.68	1444221.22	Картометрический	0.10	–

			метод		
5008	693699.91	1444225.64	Картометрический метод	0.10	–
5001	693737.28	1444236.19	Картометрический метод	0.10	–
Зона1(67)	–	–	–	–	–
5009	693416.11	1443975.73	Картометрический метод	0.10	–
5010	693396.16	1443937.58	Картометрический метод	0.10	–
5011	693414.06	1443961.44	Картометрический метод	0.10	–
5009	693416.11	1443975.73	Картометрический метод	0.10	–
Зона1(68)	–	–	–	–	–
5012	696527.95	1440078.39	Картометрический метод	0.10	–
5013	696556.05	1440815.91	Картометрический метод	0.10	–
5014	696547.15	1440803.83	Картометрический метод	0.10	–
5015	696540.47	1440787.93	Картометрический метод	0.10	–
5016	696540.15	1440776.16	Картометрический метод	0.10	–
5017	696536.66	1440768.85	Картометрический метод	0.10	–
5018	696520.76	1440762.49	Картометрический метод	0.10	–
5019	696502.95	1440755.18	Картометрический метод	0.10	–
5020	696490.86	1440745.64	Картометрический метод	0.10	–
5021	696482.60	1440723.38	Картометрический метод	0.10	–
5022	696478.14	1440709.07	Картометрический метод	0.10	–
5023	696464.79	1440703.34	Картометрический метод	0.10	–
5024	696454.61	1440704.30	Картометрический метод	0.10	–
5025	696442.21	1440696.03	Картометрический метод	0.10	–
5026	696437.76	1440680.76	Картометрический метод	0.10	–
5027	696439.35	1440675.04	Картометрический метод	0.10	–
5028	696447.62	1440671.22	Картометрический метод	0.10	–
5029	696452.39	1440666.14	Картометрический метод	0.10	–
5030	696452.07	1440658.50	Картометрический метод	0.10	–
5031	696447.30	1440650.55	Картометрический метод	0.10	–
5032	696435.21	1440644.51	Картометрический метод	0.10	–
5033	696430.13	1440633.06	Картометрический метод	0.10	–
5034	696431.08	1440623.84	Картометрический метод	0.10	–
5035	696439.35	1440620.34	Картометрический метод	0.10	–
5036	696446.34	1440616.53	Картометрический метод	0.10	–
5037	696444.44	1440608.58	Картометрический метод	0.10	–
5038	696434.90	1440606.99	Картометрический	0.10	–

			метод		
5039	696419.95	1440606.67	Картометрический метод	0.10	–
5040	696414.23	1440612.08	Картометрический метод	0.10	–
5041	696406.59	1440613.98	Картометрический метод	0.10	–
5042	696394.51	1440609.21	Картометрический метод	0.10	–
5043	696370.34	1440594.90	Картометрический метод	0.10	–
5044	696356.35	1440578.69	Картометрический метод	0.10	–
5045	696345.54	1440585.36	Картометрический метод	0.10	–
5046	696340.77	1440592.36	Картометрический метод	0.10	–
5047	696340.77	1440610.17	Картометрический метод	0.10	–
5048	696342.36	1440622.89	Картометрический метод	0.10	–
5049	696349.67	1440634.02	Картометрический метод	0.10	–
5050	696351.58	1440642.29	Картометрический метод	0.10	–
5051	696344.58	1440651.51	Картометрический метод	0.10	–
5052	696340.13	1440662.00	Картометрический метод	0.10	–
5053	696331.86	1440674.72	Картометрический метод	0.10	–
5054	696312.15	1440679.17	Картометрический метод	0.10	–
5055	696299.75	1440679.49	Картометрический метод	0.10	–
5056	696292.11	1440677.58	Картометрический метод	0.10	–
5057	696283.85	1440667.09	Картометрический метод	0.10	–
5058	696278.12	1440647.69	Картометрический метод	0.10	–
5059	696277.49	1440634.65	Картометрический метод	0.10	–
5060	696274.62	1440625.75	Картометрический метод	0.10	–
5061	696275.26	1440615.89	Картометрический метод	0.10	–
5062	696280.03	1440606.67	Картометрический метод	0.10	–
5063	696286.39	1440594.27	Картометрический метод	0.10	–
5064	696252.36	1440584.41	Картометрический метод	0.10	–
5065	696221.20	1440556.11	Картометрический метод	0.10	–
5066	696198.62	1440532.58	Картометрический метод	0.10	–
5067	696186.22	1440514.45	Картометрический метод	0.10	–
5068	696184.31	1440494.10	Картометрический метод	0.10	–
5069	696189.08	1440473.75	Картометрический метод	0.10	–
5070	696191.31	1440464.21	Картометрический метод	0.10	–
5071	696186.86	1440463.25	Картометрический метод	0.10	–
5072	696172.23	1440467.07	Картометрический	0.10	–

			метод		
5073	696158.24	1440472.79	Картометрический метод	0.10	–
5074	696143.29	1440467.07	Картометрический метод	0.10	–
5075	696132.48	1440458.16	Картометрический метод	0.10	–
5076	696120.08	1440465.48	Картометрический метод	0.10	–
5077	696111.81	1440464.84	Картометрический метод	0.10	–
5078	696104.49	1440450.85	Картометрический метод	0.10	–
5079	696104.49	1440437.49	Картометрический метод	0.10	–
5080	696098.13	1440427.32	Картометрический метод	0.10	–
5081	696088.59	1440422.55	Картометрический метод	0.10	–
5082	696081.92	1440427.64	Картометрический метод	0.10	–
5083	696078.10	1440426.05	Картометрический метод	0.10	–
5084	696075.24	1440418.73	Картометрический метод	0.10	–
5085	696071.74	1440413.33	Картометрический метод	0.10	–
5086	696060.93	1440414.60	Картометрический метод	0.10	–
5087	696049.48	1440422.55	Картометрический метод	0.10	–
5088	696048.84	1440442.90	Картометрический метод	0.10	–
5089	696041.85	1440457.53	Картометрический метод	0.10	–
5090	696028.17	1440472.16	Картометрический метод	0.10	–
5091	696015.77	1440473.75	Картометрический метод	0.10	–
5092	696003.37	1440472.47	Картометрический метод	0.10	–
5093	695977.29	1440455.62	Картометрический метод	0.10	–
5094	695956.31	1440438.45	Картометрический метод	0.10	–
5095	695933.09	1440413.96	Картометрический метод	0.10	–
5096	695921.65	1440405.38	Картометрический метод	0.10	–
5097	695910.52	1440397.74	Картометрический метод	0.10	–
5098	695895.25	1440395.20	Картометрический метод	0.10	–
5099	695879.35	1440401.24	Картометрический метод	0.10	–
5100	695863.13	1440408.24	Картометрический метод	0.10	–
5101	695846.60	1440406.97	Картометрический метод	0.10	–
5102	695836.42	1440397.43	Картометрический метод	0.10	–
5103	695823.38	1440385.02	Картометрический метод	0.10	–
5104	695801.44	1440380.25	Картометрический метод	0.10	–
5105	695786.18	1440376.44	Картометрический метод	0.10	–
5106	695771.23	1440377.39	Картометрический	0.10	–

			метод		
5107	695765.51	1440384.71	Картометрический метод	0.10	–
5108	695750.24	1440385.66	Картометрический метод	0.10	–
5109	695717.49	1440381.21	Картометрический метод	0.10	–
5110	695695.87	1440377.71	Картометрический метод	0.10	–
5111	695677.74	1440364.35	Картометрический метод	0.10	–
5112	695658.34	1440354.18	Картометрический метод	0.10	–
5113	695648.80	1440344.96	Картометрический метод	0.10	–
5114	695638.63	1440343.68	Картометрический метод	0.10	–
5115	695624.95	1440335.73	Картометрический метод	0.10	–
5116	695619.55	1440320.15	Картометрический метод	0.10	–
5117	695608.10	1440298.53	Картометрический метод	0.10	–
5118	695584.25	1440253.69	Картометрический метод	0.10	–
5119	695570.57	1440214.26	Картометрический метод	0.10	–
5120	695561.03	1440186.27	Картометрический метод	0.10	–
5121	695549.27	1440175.78	Картометрический метод	0.10	–
5122	695540.05	1440164.65	Картометрический метод	0.10	–
5123	695537.50	1440144.62	Картометрический метод	0.10	–
5124	695529.23	1440111.23	Картометрический метод	0.10	–
5125	695505.70	1440060.98	Картометрический метод	0.10	–
5126	695488.85	1440019.96	Картометрический метод	0.10	–
5127	695480.26	1440009.79	Картометрический метод	0.10	–
5128	695470.09	1440011.38	Картометрический метод	0.10	–
5129	695464.04	1440019.01	Картометрический метод	0.10	–
5130	695468.50	1440042.22	Картометрический метод	0.10	–
5131	695482.81	1440072.43	Картометрический метод	0.10	–
5132	695497.12	1440099.78	Картометрический метод	0.10	–
5133	695514.61	1440130.63	Картометрический метод	0.10	–
5134	695516.83	1440151.30	Картометрический метод	0.10	–
5135	695511.43	1440158.29	Картометрический метод	0.10	–
5136	695494.89	1440158.61	Картометрический метод	0.10	–
5137	695481.22	1440164.97	Картометрический метод	0.10	–
5138	695484.40	1440179.28	Картометрический метод	0.10	–
5139	695479.94	1440182.46	Картометрический метод	0.10	–
5140	695447.51	1440177.69	Картометрический	0.10	–

			метод		
5141	695420.16	1440167.19	Картометрический метод	0.10	–
5142	695398.85	1440155.11	Картометрический метод	0.10	–
5143	695379.77	1440141.76	Картометрический метод	0.10	–
5144	695368.33	1440119.50	Картометрический метод	0.10	–
5145	695355.29	1440110.91	Картометрический метод	0.10	–
5146	695333.66	1440108.37	Картометрический метод	0.10	–
5147	695314.58	1440095.01	Картометрический метод	0.10	–
5148	695273.24	1440071.16	Картометрический метод	0.10	–
5149	695261.48	1440054.62	Картометрический метод	0.10	–
5150	695264.34	1440045.72	Картометрический метод	0.10	–
5151	695254.16	1440026.32	Картометрический метод	0.10	–
5152	695237.95	1440017.42	Картометрический метод	0.10	–
5153	695211.23	1439985.62	Картометрический метод	0.10	–
5154	695202.97	1439983.71	Картометрический метод	0.10	–
5155	695181.98	1439977.35	Картометрический метод	0.10	–
5156	695153.36	1439959.54	Картометрический метод	0.10	–
5157	695136.50	1439932.19	Картометрический метод	0.10	–
5158	695132.69	1439908.66	Картометрический метод	0.10	–
5159	695126.96	1439897.21	Картометрический метод	0.10	–
5160	695119.33	1439883.86	Картометрический метод	0.10	–
5161	695116.15	1439869.87	Картометрический метод	0.10	–
5162	695109.16	1439827.25	Картометрический метод	0.10	–
5163	695104.39	1439792.91	Картометрический метод	0.10	–
5164	695104.70	1439779.55	Картометрический метод	0.10	–
5165	695105.66	1439774.47	Картометрический метод	0.10	–
5166	695103.75	1439763.02	Картометрический метод	0.10	–
5167	695098.34	1439747.12	Картометрический метод	0.10	–
5168	695100.25	1439734.40	Картометрический метод	0.10	–
5169	695107.88	1439725.49	Картометрический метод	0.10	–
5170	695111.70	1439719.13	Картометрический метод	0.10	–
5171	695108.52	1439709.28	Картометрический метод	0.10	–
5172	695110.11	1439698.46	Картометрический метод	0.10	–
5173	695104.39	1439689.56	Картометрический метод	0.10	–
5174	695104.07	1439677.79	Картометрический	0.10	–

			метод		
5175	695109.47	1439668.25	Картометрический метод	0.10	–
5176	695113.29	1439657.44	Картометрический метод	0.10	–
5177	695111.38	1439646.95	Картометрический метод	0.10	–
5178	695111.38	1439620.87	Картометрический метод	0.10	–
5179	695115.83	1439602.75	Картометрический метод	0.10	–
5180	695115.83	1439580.80	Картометрический метод	0.10	–
5181	695119.97	1439556.00	Картометрический метод	0.10	–
5182	695122.83	1439528.97	Картометрический метод	0.10	–
5183	695124.74	1439504.17	Картометрический метод	0.10	–
5184	695119.97	1439491.76	Картометрический метод	0.10	–
5185	695120.60	1439480.63	Картометрический метод	0.10	–
5186	695123.78	1439464.73	Картометрический метод	0.10	–
5187	695120.29	1439451.38	Картометрический метод	0.10	–
5188	695116.47	1439442.16	Картометрический метод	0.10	–
5189	695110.43	1439427.53	Картометрический метод	0.10	–
5190	695088.80	1439402.09	Картометрический метод	0.10	–
5191	695082.76	1439385.55	Картометрический метод	0.10	–
5192	695084.67	1439373.47	Картометрический метод	0.10	–
5193	695079.26	1439366.47	Картометрический метод	0.10	–
5194	695069.41	1439357.89	Картометрический метод	0.10	–
5195	695058.59	1439337.53	Картометрический метод	0.10	–
5196	695053.51	1439323.86	Картометрический метод	0.10	–
5197	695054.14	1439312.09	Картометрический метод	0.10	–
5198	695045.56	1439302.55	Картометрический метод	0.10	–
5199	695036.97	1439293.97	Картометрический метод	0.10	–
5200	695036.65	1439274.57	Картометрический метод	0.10	–
5201	695035.06	1439264.08	Картометрический метод	0.10	–
5202	695022.66	1439249.77	Картометрический метод	0.10	–
5203	694999.76	1439238.64	Картометрический метод	0.10	–
5204	694986.41	1439241.18	Картометрический метод	0.10	–
5205	694972.42	1439253.26	Картометрический метод	0.10	–
5206	694964.47	1439252.63	Картометрический метод	0.10	–
5207	694957.47	1439242.77	Картометрический метод	0.10	–
5208	694942.84	1439241.50	Картометрический	0.10	–

			метод		
5209	694919.95	1439247.86	Картометрический метод	0.10	–
5210	694902.14	1439261.53	Картометрический метод	0.10	–
5211	694880.52	1439279.02	Картометрический метод	0.10	–
5212	694860.80	1439294.29	Картометрический метод	0.10	–
5213	694849.03	1439300.33	Картометрический метод	0.10	–
5214	694804.20	1439312.09	Картометрический метод	0.10	–
5215	694794.66	1439314.00	Картометрический метод	0.10	–
5216	694774.30	1439314.96	Картометрический метод	0.10	–
5217	694755.86	1439309.23	Картометрический метод	0.10	–
5218	694733.28	1439303.83	Картометрический метод	0.10	–
5219	694718.02	1439305.10	Картометрический метод	0.10	–
5220	694688.76	1439296.51	Картометрический метод	0.10	–
5221	694650.92	1439284.11	Картометрический метод	0.10	–
5222	694610.53	1439275.84	Картометрический метод	0.10	–
5223	694581.60	1439266.94	Картометрический метод	0.10	–
5224	694563.79	1439262.17	Картометрический метод	0.10	–
5225	694554.25	1439251.36	Картометрический метод	0.10	–
5226	694545.98	1439243.41	Картометрический метод	0.10	–
5227	694537.08	1439242.77	Картометрический метод	0.10	–
5228	694529.13	1439246.27	Картометрический метод	0.10	–
5229	694517.04	1439246.90	Картометрический метод	0.10	–
5230	694498.92	1439238.64	Картометрический метод	0.10	–
5231	694480.47	1439232.28	Картометрический метод	0.10	–
5232	694463.94	1439222.42	Картометрический метод	0.10	–
5233	694455.67	1439211.29	Картометрический метод	0.10	–
5234	694445.81	1439206.84	Картометрический метод	0.10	–
5235	694430.23	1439200.79	Картометрический метод	0.10	–
5236	694421.32	1439193.80	Картометрический метод	0.10	–
5237	694419.73	1439186.17	Картометрический метод	0.10	–
5238	694425.46	1439180.12	Картометрический метод	0.10	–
5239	694414.65	1439174.40	Картометрический метод	0.10	–
5240	694402.88	1439163.27	Картометрический метод	0.10	–
5241	694383.80	1439150.55	Картометрический метод	0.10	–
5242	694367.90	1439136.56	Картометрический	0.10	–

			метод		
5243	694360.27	1439124.79	Картометрический метод	0.10	–
5244	694359.63	1439118.12	Картометрический метод	0.10	–
5245	694344.05	1439094.27	Картометрический метод	0.10	–
5246	694334.51	1439083.45	Картометрический метод	0.10	–
5247	694322.43	1439065.65	Картометрический метод	0.10	–
5248	694310.34	1439062.78	Картометрический метод	0.10	–
5249	694292.85	1439045.29	Картометрический метод	0.10	–
5250	694284.27	1439045.93	Картометрический метод	0.10	–
5251	694273.77	1439044.66	Картометрический метод	0.10	–
5252	694265.50	1439045.29	Картометрический метод	0.10	–
5253	694259.14	1439051.02	Картометрический метод	0.10	–
5254	694245.15	1439048.16	Картометрический метод	0.10	–
5255	694235.61	1439037.66	Картометрический метод	0.10	–
5256	694223.21	1439022.40	Картометрический метод	0.10	–
5257	694221.62	1439006.50	Картометрический метод	0.10	–
5258	694227.66	1438989.01	Картометрический метод	0.10	–
5259	694219.39	1438979.79	Картометрический метод	0.10	–
5260	694210.49	1438988.37	Картометрический метод	0.10	–
5261	694202.22	1438989.64	Картометрический метод	0.10	–
5262	694189.82	1438986.46	Картометрический метод	0.10	–
5263	694178.37	1438975.65	Картометрический метод	0.10	–
5264	694167.56	1438959.12	Картометрический метод	0.10	–
5265	694168.20	1438952.76	Картометрический метод	0.10	–
5266	694183.78	1438940.35	Картометрический метод	0.10	–
5267	694189.18	1438931.13	Картометрический метод	0.10	–
5268	694189.50	1438924.77	Картометрический метод	0.10	–
5269	694176.78	1438913.64	Картометрический метод	0.10	–
5270	694164.06	1438909.83	Картометрический метод	0.10	–
5271	694143.39	1438904.42	Картометрический метод	0.10	–
5272	694128.13	1438898.06	Картометрический метод	0.10	–
5273	694107.78	1438888.52	Картометрический метод	0.10	–
5274	694092.51	1438873.57	Картометрический метод	0.10	–
5275	694081.38	1438863.72	Картометрический метод	0.10	–
5276	694075.66	1438852.27	Картометрический	0.10	–

			метод		
5277	694069.93	1438847.82	Картометрический метод	0.10	–
5278	694068.66	1438840.18	Картометрический метод	0.10	–
5279	694057.53	1438835.10	Картометрический метод	0.10	–
5280	694055.31	1438827.15	Картометрический метод	0.10	–
5281	694057.53	1438817.29	Картометрический метод	0.10	–
5282	694054.67	1438811.25	Картометрический метод	0.10	–
5283	694047.67	1438810.61	Картометрический метод	0.10	–
5284	694036.86	1438788.99	Картометрический метод	0.10	–
5285	694024.46	1438768.32	Картометрический метод	0.10	–
5286	694011.74	1438749.24	Картометрический метод	0.10	–
5287	694006.33	1438733.02	Картометрический метод	0.10	–
5288	694004.43	1438719.34	Картометрический метод	0.10	–
5289	693999.34	1438714.89	Картометрический метод	0.10	–
5290	693994.89	1438707.58	Картометрический метод	0.10	–
5291	693996.16	1438695.18	Картометрический метод	0.10	–
5292	694002.20	1438686.59	Картометрический метод	0.10	–
5293	693991.39	1438666.24	Картометрический метод	0.10	–
5294	693984.39	1438661.15	Картометрический метод	0.10	–
5295	693962.77	1438645.25	Картометрический метод	0.10	–
5296	693948.78	1438628.71	Картометрический метод	0.10	–
5297	693937.01	1438615.68	Картометрический метод	0.10	–
5298	693934.79	1438604.86	Картометрический метод	0.10	–
5299	693917.93	1438588.01	Картометрический метод	0.10	–
5300	693905.21	1438571.47	Картометрический метод	0.10	–
5301	693903.62	1438562.25	Картометрический метод	0.10	–
5302	693907.44	1438555.57	Картометрический метод	0.10	–
5303	693916.02	1438547.94	Картометрический метод	0.10	–
5304	693928.74	1438533.95	Картометрический метод	0.10	–
5305	693935.74	1438525.05	Картометрический метод	0.10	–
5306	693932.56	1438521.23	Картометрический метод	0.10	–
5307	693930.97	1438506.92	Картометрический метод	0.10	–
5308	693925.88	1438494.84	Картометрический метод	0.10	–
5309	693925.25	1438480.53	Картометрический метод	0.10	–
5310	693920.79	1438467.81	Картометрический	0.10	–

			метод		
5311	693910.94	1438447.14	Картометрический метод	0.10	–
5312	693910.30	1438429.96	Картометрический метод	0.10	–
5313	693911.89	1438415.97	Картометрический метод	0.10	–
5314	693914.43	1438394.03	Картометрический метод	0.10	–
5315	693909.98	1438357.46	Картометрический метод	0.10	–
5316	693905.53	1438313.89	Картометрический метод	0.10	–
5317	693898.85	1438278.91	Картометрический метод	0.10	–
5318	693879.77	1438225.81	Картометрический метод	0.10	–
5319	693868.64	1438203.87	Картометрический метод	0.10	–
5320	693859.42	1438177.15	Картометрический метод	0.10	–
5321	693850.83	1438160.30	Картометрический метод	0.10	–
5322	693840.66	1438144.08	Картометрический метод	0.10	–
5323	693826.35	1438130.41	Картометрический метод	0.10	–
5324	693812.99	1438115.15	Картометрический метод	0.10	–
5325	693798.68	1438110.38	Картометрический метод	0.10	–
5326	693769.43	1438093.52	Картометрический метод	0.10	–
5327	693749.71	1438076.35	Картометрический метод	0.10	–
5328	693726.18	1438048.68	Картометрический метод	0.10	–
5329	693708.37	1438038.83	Картометрический метод	0.10	–
5330	693692.15	1438024.52	Картометрический метод	0.10	–
5331	693689.93	1438014.34	Картометрический метод	0.10	–
5332	693690.56	1437996.85	Картометрический метод	0.10	–
5333	693682.61	1437984.77	Картометрический метод	0.10	–
5334	693677.21	1437971.41	Картометрический метод	0.10	–
5335	693658.76	1437959.96	Картометрический метод	0.10	–
5336	693635.87	1437938.02	Картометрический метод	0.10	–
5337	693619.01	1437922.44	Картометрический метод	0.10	–
5338	693614.56	1437911.94	Картометрический метод	0.10	–
5339	693596.12	1437882.69	Картометрический метод	0.10	–
5340	693578.31	1437853.43	Картометрический метод	0.10	–
5341	693568.77	1437841.03	Картометрический метод	0.10	–
5342	693553.19	1437833.40	Картометрический метод	0.10	–
5343	693522.66	1437827.36	Картометрический метод	0.10	–
5344	693506.76	1437824.18	Картометрический	0.10	–

			метод		
5345	693492.13	1437822.90	Картометрический метод	0.10	–
5346	693469.87	1437831.81	Картометрический метод	0.10	–
5347	693444.43	1437835.62	Картометрический метод	0.10	–
5348	693420.90	1437848.34	Картометрический метод	0.10	–
5349	693370.34	1437876.96	Картометрический метод	0.10	–
5350	693359.52	1437897.95	Картометрический метод	0.10	–
5351	693343.94	1437919.58	Картометрический метод	0.10	–
5352	693323.91	1437946.29	Картометрический метод	0.10	–
5353	693297.20	1437965.69	Картометрический метод	0.10	–
5354	693268.89	1437981.90	Картометрический метод	0.10	–
5355	693247.27	1437985.08	Картометрический метод	0.10	–
5356	693238.68	1437991.76	Картометрический метод	0.10	–
5357	693222.78	1437998.76	Картометрический метод	0.10	–
5358	693204.66	1438008.30	Картометрический метод	0.10	–
5359	693194.48	1438011.80	Картометрический метод	0.10	–
5360	693187.49	1438002.57	Картометрический метод	0.10	–
5361	693170.31	1438002.57	Картометрический метод	0.10	–
5362	693160.46	1437993.03	Картометрический метод	0.10	–
5363	693153.78	1437980.95	Картометрический метод	0.10	–
5364	693141.69	1437974.91	Картометрический метод	0.10	–
5365	693124.20	1437976.18	Картометрический метод	0.10	–
5366	693117.21	1437976.50	Картометрический метод	0.10	–
5367	693114.35	1437966.32	Картометрический метод	0.10	–
5368	693108.30	1437951.38	Картометрический метод	0.10	–
5369	693099.40	1437945.02	Картометрический метод	0.10	–
5370	693083.50	1437944.06	Картометрический метод	0.10	–
5371	693069.19	1437949.15	Картометрический метод	0.10	–
5372	693039.93	1437949.15	Картометрический метод	0.10	–
5373	693020.85	1437945.97	Картометрический метод	0.10	–
5374	693004.32	1437940.25	Картометрический метод	0.10	–
5375	692989.37	1437930.39	Картометрический метод	0.10	–
5376	692977.92	1437925.62	Картометрический метод	0.10	–
5377	692963.30	1437929.43	Картометрический метод	0.10	–
5378	692952.49	1437928.48	Картометрический	0.10	–

			метод		
5379	692937.86	1437926.89	Картометрический метод	0.10	–
5380	692922.28	1437919.26	Картометрический метод	0.10	–
5381	692912.42	1437904.95	Картометрический метод	0.10	–
5382	692895.25	1437908.13	Картометрический метод	0.10	–
5383	692871.71	1437910.04	Картометрический метод	0.10	–
5384	692853.27	1437904.63	Картометрический метод	0.10	–
5385	692830.06	1437890.00	Картометрический метод	0.10	–
5386	692808.75	1437865.83	Картометрический метод	0.10	–
5387	692801.75	1437855.34	Картометрический метод	0.10	–
5388	692795.08	1437832.44	Картометрический метод	0.10	–
5389	692792.21	1437828.63	Картометрический метод	0.10	–
5390	692781.72	1437836.26	Картометрический метод	0.10	–
5391	692765.50	1437833.72	Картометрический метод	0.10	–
5392	692752.15	1437832.44	Картометрический метод	0.10	–
5393	692736.88	1437813.68	Картометрический метод	0.10	–
5394	692725.12	1437808.28	Картометрический метод	0.10	–
5395	692715.89	1437793.01	Картометрический метод	0.10	–
5396	692707.31	1437772.66	Картометрический метод	0.10	–
5397	692701.27	1437765.35	Картометрический метод	0.10	–
5398	692694.27	1437768.21	Картометрический метод	0.10	–
5399	692684.73	1437766.30	Картометрический метод	0.10	–
5400	692654.84	1437758.03	Картометрический метод	0.10	–
5401	692635.44	1437747.86	Картометрический метод	0.10	–
5402	692603.64	1437742.13	Картометрический метод	0.10	–
5403	692594.74	1437737.04	Картометрический метод	0.10	–
5404	692586.47	1437729.09	Картометрический метод	0.10	–
5405	692564.21	1437720.83	Картометрический метод	0.10	–
5406	692550.22	1437709.06	Картометрический метод	0.10	–
5407	692537.18	1437687.12	Картометрический метод	0.10	–
5408	692512.37	1437680.44	Картометрический метод	0.10	–
5409	692499.34	1437664.54	Картометрический метод	0.10	–
5410	692481.85	1437658.50	Картометрический метод	0.10	–
5411	692472.62	1437659.77	Картометрический метод	0.10	–
5412	692462.13	1437664.22	Картометрический	0.10	–

			метод		
5413	692443.69	1437671.22	Картометрический метод	0.10	–
5414	692429.38	1437678.53	Картометрический метод	0.10	–
5415	692417.61	1437685.53	Картометрический метод	0.10	–
5416	692378.50	1437679.49	Картометрический метод	0.10	–
5417	692344.79	1437672.49	Картометрический метод	0.10	–
5418	692333.02	1437671.22	Картометрический метод	0.10	–
5419	692305.67	1437660.09	Картометрический метод	0.10	–
5420	692267.51	1437635.28	Картометрический метод	0.10	–
5421	692232.53	1437611.12	Картометрический метод	0.10	–
5422	692190.24	1437579.32	Картометрический метод	0.10	–
5423	692174.02	1437565.64	Картометрический метод	0.10	–
5424	692152.40	1437541.16	Картометрический метод	0.10	–
5425	692140.31	1437521.12	Картометрический метод	0.10	–
5426	692137.13	1437504.90	Картометрический метод	0.10	–
5427	692134.27	1437491.23	Картометрический метод	0.10	–
5428	692126.00	1437475.33	Картометрический метод	0.10	–
5429	692111.06	1437466.11	Картометрический метод	0.10	–
5430	692099.29	1437459.75	Картометрический метод	0.10	–
5431	692087.21	1437443.21	Картометрический метод	0.10	–
5432	692075.44	1437431.76	Картометрический метод	0.10	–
5433	692069.40	1437435.26	Картометрический метод	0.10	–
5434	692067.81	1437443.21	Картометрический метод	0.10	–
5435	692055.41	1437447.03	Картометрический метод	0.10	–
5436	692046.19	1437448.62	Картометрический метод	0.10	–
5437	692036.96	1437441.30	Картометрический метод	0.10	–
5438	692028.06	1437442.26	Картометрический метод	0.10	–
5439	692010.57	1437437.81	Картометрический метод	0.10	–
5440	691994.67	1437425.72	Картометрический метод	0.10	–
5441	691984.81	1437419.04	Картометрический метод	0.10	–
5442	691975.59	1437406.96	Картометрический метод	0.10	–
5443	691967.64	1437392.33	Картометрический метод	0.10	–
5444	691956.51	1437377.39	Картометрический метод	0.10	–
5445	691947.61	1437362.76	Картометрический метод	0.10	–
5446	691945.70	1437337.00	Картометрический	0.10	–

			метод		
5447	691939.98	1437321.10	Картометрический метод	0.10	–
5448	691937.75	1437309.02	Картометрический метод	0.10	–
5449	691939.98	1437301.07	Картометрический метод	0.10	–
5450	691928.53	1437294.71	Картометрический метод	0.10	–
5451	691917.40	1437282.62	Картометрический метод	0.10	–
5452	691914.85	1437274.67	Картометрический метод	0.10	–
5453	691918.35	1437260.04	Картометрический метод	0.10	–
5454	691922.49	1437246.37	Картометрический метод	0.10	–
5455	691928.53	1437240.33	Картометрический метод	0.10	–
5456	691932.66	1437231.74	Картометрический метод	0.10	–
5457	691931.39	1437219.66	Картометрический метод	0.10	–
5458	691920.26	1437202.49	Картометрический метод	0.10	–
5459	691913.58	1437187.86	Картометрический метод	0.10	–
5460	691907.54	1437168.78	Картометрический метод	0.10	–
5461	691898.00	1437151.61	Картометрический метод	0.10	–
5462	691891.64	1437138.25	Картометрический метод	0.10	–
5463	691885.28	1437121.72	Картометрический метод	0.10	–
5464	691877.01	1437119.81	Картометрический метод	0.10	–
5465	691862.70	1437115.67	Картометрический метод	0.10	–
5466	691855.07	1437108.36	Картометрический метод	0.10	–
5467	691839.81	1437099.14	Картометрический метод	0.10	–
5468	691811.50	1437084.83	Картометрический метод	0.10	–
5469	691787.97	1437070.52	Картометрический метод	0.10	–
5470	691772.07	1437074.02	Картометрический метод	0.10	–
5471	691761.26	1437067.66	Картометрический метод	0.10	–
5472	691740.27	1437048.58	Картометрический метод	0.10	–
5473	691725.33	1437035.54	Картометрический метод	0.10	–
5474	691695.43	1437027.27	Картометрический метод	0.10	–
5475	691668.72	1437018.37	Картометрический метод	0.10	–
5476	691647.10	1437004.69	Картометрический метод	0.10	–
5477	691617.52	1436980.52	Картометрический метод	0.10	–
5478	691601.94	1436964.31	Картометрический метод	0.10	–
5479	691592.08	1436957.95	Картометрический метод	0.10	–
5480	691577.77	1436942.05	Картометрический	0.10	–

			метод		
5481	691574.28	1436930.28	Картометрический метод	0.10	–
5482	691577.14	1436916.92	Картометрический метод	0.10	–
5483	691586.36	1436906.43	Картометрический метод	0.10	–
5484	691610.53	1436898.16	Картометрический метод	0.10	–
5485	691635.65	1436886.40	Картометрический метод	0.10	–
5486	691651.23	1436884.81	Картометрический метод	0.10	–
5487	691647.73	1436860.32	Картометрический метод	0.10	–
5488	691637.56	1436834.56	Картометрический метод	0.10	–
5489	691627.38	1436830.11	Картометрический метод	0.10	–
5490	691606.08	1436806.90	Картометрический метод	0.10	–
5491	691591.13	1436786.23	Картометрический метод	0.10	–
5492	691583.18	1436773.82	Картометрический метод	0.10	–
5493	691585.72	1436766.51	Картометрический метод	0.10	–
5494	691589.22	1436763.33	Картометрический метод	0.10	–
5495	691589.86	1436759.83	Картометрический метод	0.10	–
5496	691582.86	1436752.20	Картометрический метод	0.10	–
5497	691571.10	1436736.94	Картометрический метод	0.10	–
5498	691561.24	1436716.58	Картометрический метод	0.10	–
5499	691553.92	1436695.91	Картометрический метод	0.10	–
5500	691535.80	1436668.25	Картометрический метод	0.10	–
5501	691532.30	1436661.57	Картометрический метод	0.10	–
5502	691519.58	1436632.00	Картометрический метод	0.10	–
5503	691506.86	1436613.23	Картометрический метод	0.10	–
5504	691491.91	1436589.38	Картометрический метод	0.10	–
5505	691487.46	1436576.35	Картометрический метод	0.10	–
5506	691480.78	1436569.99	Картометрический метод	0.10	–
5507	691475.06	1436564.26	Картометрический метод	0.10	–
5508	691464.57	1436551.86	Картометрический метод	0.10	–
5509	691459.16	1436535.96	Картометрический метод	0.10	–
5510	691454.39	1436512.43	Картометрический метод	0.10	–
5511	691445.49	1436492.71	Картометрический метод	0.10	–
5512	691437.22	1436477.77	Картометрический метод	0.10	–
5513	691432.45	1436471.09	Картометрический метод	0.10	–
5514	691432.77	1436462.50	Картометрический	0.10	–

			метод		
5515	691437.22	1436451.05	Картометрический метод	0.10	–
5516	691438.17	1436438.02	Картометрический метод	0.10	–
5517	691435.63	1436417.66	Картометрический метод	0.10	–
5518	691428.00	1436403.35	Картометрический метод	0.10	–
5519	691406.37	1436380.78	Картометрический метод	0.10	–
5520	691388.56	1436361.38	Картометрический метод	0.10	–
5521	691365.99	1436343.25	Картометрический метод	0.10	–
5522	691344.68	1436327.03	Картометрический метод	0.10	–
5523	691316.70	1436307.32	Картометрический метод	0.10	–
5524	691298.57	1436297.46	Картометрический метод	0.10	–
5525	691271.54	1436279.65	Картометрический метод	0.10	–
5526	691256.59	1436261.84	Картометрический метод	0.10	–
5527	691240.69	1436244.99	Картометрический метод	0.10	–
5528	691236.56	1436233.86	Картометрический метод	0.10	–
5529	691234.02	1436222.09	Картометрический метод	0.10	–
5530	691237.20	1436214.14	Картометрический метод	0.10	–
5531	691240.06	1436206.83	Картометрический метод	0.10	–
5532	691241.01	1436193.79	Картометрический метод	0.10	–
5533	691239.42	1436185.52	Картометрический метод	0.10	–
5534	691232.43	1436182.03	Картометрический метод	0.10	–
5535	691227.02	1436183.62	Картометрический метод	0.10	–
5536	691223.52	1436187.11	Картометрический метод	0.10	–
5537	691214.94	1436184.57	Картометрический метод	0.10	–
5538	691204.44	1436174.39	Картометрический метод	0.10	–
5539	691182.50	1436156.90	Картометрический метод	0.10	–
5540	691170.10	1436151.18	Картометрический метод	0.10	–
5541	691159.60	1436156.59	Картометрический метод	0.10	–
5542	691152.29	1436168.99	Картометрический метод	0.10	–
5543	691142.43	1436180.75	Картометрический метод	0.10	–
5544	691133.53	1436186.80	Картометрический метод	0.10	–
5545	691126.53	1436187.75	Картометрический метод	0.10	–
5546	691116.99	1436184.89	Картометрический метод	0.10	–
5547	691111.27	1436177.26	Картометрический метод	0.10	–
5548	691105.54	1436166.13	Картометрический	0.10	–

			метод		
5549	691093.14	1436157.86	Картометрический метод	0.10	–
5550	691082.01	1436155.31	Картометрический метод	0.10	–
5551	691065.79	1436145.46	Картометрический метод	0.10	–
5552	691042.90	1436126.38	Картометрический метод	0.10	–
5553	691034.63	1436115.25	Картометрический метод	0.10	–
5554	691029.22	1436116.84	Картометрический метод	0.10	–
5555	691025.09	1436125.11	Картометрический метод	0.10	–
5556	691010.46	1436126.38	Картометрический метод	0.10	–
5557	690995.20	1436121.29	Картометрический метод	0.10	–
5558	690981.52	1436114.93	Картометрический метод	0.10	–
5559	690962.13	1436104.44	Картометрический метод	0.10	–
5560	690947.18	1436100.62	Картометрический метод	0.10	–
5561	690934.14	1436089.17	Картометрический метод	0.10	–
5562	690917.93	1436074.23	Картометрический метод	0.10	–
5563	690899.16	1436056.74	Картометрический метод	0.10	–
5564	690875.31	1436041.15	Картометрический метод	0.10	–
5565	690861.64	1436031.93	Картометрический метод	0.10	–
5566	690848.28	1436030.66	Картометрический метод	0.10	–
5567	690836.52	1436033.20	Картометрический метод	0.10	–
5568	690833.66	1436027.48	Картометрический метод	0.10	–
5569	690833.66	1436020.48	Картометрический метод	0.10	–
5570	690829.84	1436016.67	Картометрический метод	0.10	–
5571	690816.80	1436015.40	Картометрический метод	0.10	–
5572	690800.27	1436006.17	Картометрический метод	0.10	–
5573	690783.73	1435992.18	Картометрический метод	0.10	–
5574	690768.47	1435974.69	Картометрический метод	0.10	–
5575	690756.70	1435966.74	Картометрический метод	0.10	–
5576	690743.03	1435956.25	Картометрический метод	0.10	–
5577	690731.58	1435954.34	Картометрический метод	0.10	–
5578	690715.04	1435947.98	Картометрический метод	0.10	–
5579	690696.28	1435929.85	Картометрический метод	0.10	–
5580	690681.02	1435911.41	Картометрический метод	0.10	–
5581	690673.70	1435899.33	Картометрический метод	0.10	–
5582	690675.61	1435889.15	Картометрический	0.10	–

			метод		
5583	690666.39	1435872.93	Картометрический метод	0.10	–
5584	690654.62	1435848.45	Картометрический метод	0.10	–
5585	690646.04	1435829.37	Картометрический метод	0.10	–
5586	690633.95	1435820.78	Картометрический метод	0.10	–
5587	690609.15	1435823.01	Картометрический метод	0.10	–
5588	690591.34	1435828.41	Картометрический метод	0.10	–
5589	690572.56	1435838.61	Картометрический метод	0.10	–
5590	690578.01	1435825.14	Картометрический метод	0.10	–
5591	690589.15	1435812.76	Картометрический метод	0.10	–
5592	690599.85	1435807.00	Картометрический метод	0.10	–
5593	690622.16	1435806.14	Картометрический метод	0.10	–
5594	690633.97	1435804.24	Картометрический метод	0.10	–
5595	690638.16	1435802.15	Картометрический метод	0.10	–
5596	690644.08	1435794.76	Картометрический метод	0.10	–
5597	692197.16	1431474.69	Картометрический метод	0.10	–
5598	692197.55	1431475.00	Картометрический метод	0.10	–
5599	692210.59	1431480.72	Картометрический метод	0.10	–
5600	692242.07	1431471.50	Картометрический метод	0.10	–
5601	692255.11	1431467.37	Картометрический метод	0.10	–
5602	692271.65	1431462.28	Картометрический метод	0.10	–
5603	692286.28	1431459.42	Картометрический метод	0.10	–
5604	692310.76	1431459.74	Картометрический метод	0.10	–
5605	692332.70	1431459.74	Картометрический метод	0.10	–
5606	692357.19	1431459.74	Картометрический метод	0.10	–
5607	692378.81	1431458.78	Картометрический метод	0.10	–
5608	692406.80	1431461.01	Картометрический метод	0.10	–
5609	692416.02	1431466.10	Картометрический метод	0.10	–
5610	692432.24	1431469.59	Картометрический метод	0.10	–
5611	692455.13	1431472.14	Картометрический метод	0.10	–
5612	692469.44	1431475.32	Картометрический метод	0.10	–
5613	692478.03	1431470.87	Картометрический метод	0.10	–
5614	692492.02	1431464.19	Картометрический метод	0.10	–
5615	692509.19	1431459.42	Картометрический метод	0.10	–
5616	692522.55	1431459.74	Картометрический	0.10	–

			метод		
5617	692537.50	1431461.96	Картометрический метод	0.10	–
5618	692550.53	1431461.96	Картометрический метод	0.10	–
5619	692562.30	1431461.96	Картометрический метод	0.10	–
5620	692572.16	1431464.19	Картометрический метод	0.10	–
5621	692585.51	1431464.51	Картометрический метод	0.10	–
5622	692597.92	1431461.33	Картометрический метод	0.10	–
5623	692609.68	1431459.42	Картометрический метод	0.10	–
5624	692629.08	1431453.69	Картометрический метод	0.10	–
5625	692648.80	1431448.92	Картометрический метод	0.10	–
5626	692658.97	1431447.33	Картометрический метод	0.10	–
5627	692669.78	1431448.61	Картометрический метод	0.10	–
5628	692686.32	1431446.70	Картометрический метод	0.10	–
5629	692702.86	1431440.97	Картометрический метод	0.10	–
5630	692721.62	1431438.75	Картометрический метод	0.10	–
5631	692744.83	1431438.43	Картометрический метод	0.10	–
5632	692762.00	1431437.48	Картометрический метод	0.10	–
5633	692773.77	1431435.57	Картометрический метод	0.10	–
5634	692798.57	1431439.38	Картометрический метод	0.10	–
5635	692807.48	1431440.66	Картометрический метод	0.10	–
5636	692825.92	1431445.43	Картометрический метод	0.10	–
5637	692857.72	1431447.65	Картометрический метод	0.10	–
5638	692880.62	1431450.51	Картометрический метод	0.10	–
5639	692902.24	1431447.02	Картометрический метод	0.10	–
5640	692914.64	1431442.56	Картометрический метод	0.10	–
5641	692926.41	1431441.29	Картометрический метод	0.10	–
5642	692951.85	1431441.61	Картометрический метод	0.10	–
5643	692959.16	1431443.52	Картометрический метод	0.10	–
5644	692967.43	1431443.52	Картометрический метод	0.10	–
5645	692981.42	1431437.48	Картометрический метод	0.10	–
5646	692990.01	1431432.07	Картометрический метод	0.10	–
5647	692992.87	1431423.48	Картометрический метод	0.10	–
5648	692998.59	1431414.26	Картометрический метод	0.10	–
5649	693010.04	1431407.27	Картометрический метод	0.10	–
5650	693020.54	1431406.63	Картометрический	0.10	–

			метод		
5651	693033.89	1431407.58	Картометрический метод	0.10	–
5652	693043.11	1431405.68	Картометрический метод	0.10	–
5653	693048.20	1431399.95	Картометрический метод	0.10	–
5654	693056.15	1431396.77	Картометрический метод	0.10	–
5655	693066.33	1431396.14	Картометрический метод	0.10	–
5656	693076.50	1431398.04	Картометрический метод	0.10	–
5657	693090.18	1431403.77	Картометрический метод	0.10	–
5658	693100.67	1431406.63	Картометрический метод	0.10	–
5659	693116.89	1431410.13	Картометрический метод	0.10	–
5660	693133.43	1431411.56	Картометрический метод	0.10	–
5661	693156.64	1431413.94	Картометрический метод	0.10	–
5662	693180.33	1431415.38	Картометрический метод	0.10	–
5663	693195.28	1431416.01	Картометрический метод	0.10	–
5664	693205.45	1431417.92	Картометрический метод	0.10	–
5665	693212.29	1431420.30	Картометрический метод	0.10	–
5666	693223.10	1431432.07	Картометрический метод	0.10	–
5667	693231.05	1431440.97	Картометрический метод	0.10	–
5668	693241.23	1431444.79	Картометрический метод	0.10	–
5669	693247.91	1431448.92	Картометрический метод	0.10	–
5670	693248.22	1431457.19	Картометрический метод	0.10	–
5671	693256.49	1431468.32	Картометрический метод	0.10	–
5672	693263.81	1431481.36	Картометрический метод	0.10	–
5673	693270.48	1431483.59	Картометрический метод	0.10	–
5674	693286.07	1431488.99	Картометрический метод	0.10	–
5675	693300.06	1431497.58	Картометрический метод	0.10	–
5676	693313.73	1431504.26	Картометрический метод	0.10	–
5677	693316.91	1431514.11	Картометрический метод	0.10	–
5678	693314.37	1431522.06	Картометрический метод	0.10	–
5679	693325.82	1431543.37	Картометрический метод	0.10	–
5680	693335.36	1431561.50	Картометрический метод	0.10	–
5681	693341.40	1431573.58	Картометрический метод	0.10	–
5682	693348.71	1431586.94	Картометрический метод	0.10	–
5683	693358.57	1431603.15	Картометрический метод	0.10	–
5684	693365.57	1431626.37	Картометрический	0.10	–

			метод		
5685	693370.34	1431636.23	Картометрический метод	0.10	–
5686	693377.97	1431643.22	Картометрический метод	0.10	–
5687	693383.06	1431650.85	Картометрический метод	0.10	–
5688	693384.65	1431660.71	Картометрический метод	0.10	–
5689	693400.23	1431658.49	Картометрический метод	0.10	–
5690	693413.27	1431658.17	Картометрический метод	0.10	–
5691	693432.66	1431662.62	Картометрический метод	0.10	–
5692	693446.02	1431661.35	Картометрический метод	0.10	–
5693	693458.74	1431672.48	Картометрический метод	0.10	–
5694	693475.59	1431687.11	Картометрический метод	0.10	–
5695	693482.59	1431697.60	Картометрический метод	0.10	–
5696	693486.72	1431708.09	Картометрический метод	0.10	–
5697	693491.49	1431712.23	Картометрический метод	0.10	–
5698	693503.90	1431714.77	Картометрический метод	0.10	–
5699	693517.57	1431719.86	Картометрический метод	0.10	–
5700	693525.52	1431725.58	Картометрический метод	0.10	–
5701	693527.43	1431734.81	Картометрический метод	0.10	–
5702	693537.60	1431742.44	Картометрический метод	0.10	–
5703	693552.55	1431752.93	Картометрический метод	0.10	–
5704	693560.82	1431759.93	Картометрический метод	0.10	–
5705	693565.91	1431775.19	Картометрический метод	0.10	–
5706	693570.99	1431792.68	Картометрический метод	0.10	–
5707	693570.04	1431801.90	Картометрический метод	0.10	–
5708	693576.72	1431812.08	Картометрический метод	0.10	–
5709	693581.81	1431819.39	Картометрический метод	0.10	–
5710	693583.71	1431824.80	Картометрический метод	0.10	–
5711	693582.12	1431829.57	Картометрический метод	0.10	–
5712	693573.22	1431836.57	Картометрический метод	0.10	–
5713	693570.36	1431841.34	Картометрический метод	0.10	–
5714	693573.22	1431848.65	Картометрический метод	0.10	–
5715	693571.63	1431856.92	Картометрический метод	0.10	–
5716	693564.63	1431861.37	Картометрический метод	0.10	–
5717	693554.46	1431865.50	Картометрический метод	0.10	–
5718	693535.70	1431872.50	Картометрический	0.10	–

			метод		
5719	693524.25	1431875.36	Картометрический метод	0.10	–
5720	693513.75	1431870.59	Картометрический метод	0.10	–
5721	693504.53	1431868.05	Картометрический метод	0.10	–
5722	693500.08	1431883.63	Картометрический метод	0.10	–
5723	693502.62	1431893.17	Картометрический метод	0.10	–
5724	693516.62	1431914.48	Картометрический метод	0.10	–
5725	693522.02	1431941.19	Картометрический метод	0.10	–
5726	693519.16	1431968.22	Картометрический метод	0.10	–
5727	693513.12	1431996.52	Картометрический метод	0.10	–
5728	693507.39	1432015.60	Картометрический метод	0.10	–
5729	693502.31	1432035.95	Картометрический метод	0.10	–
5730	693496.26	1432050.26	Картометрический метод	0.10	–
5731	693498.49	1432059.80	Картометрический метод	0.10	–
5732	693509.94	1432065.21	Картометрический метод	0.10	–
5733	693528.38	1432069.02	Картометрический метод	0.10	–
5734	693553.50	1432077.93	Картометрический метод	0.10	–
5735	693566.22	1432092.24	Картометрический метод	0.10	–
5736	693574.49	1432116.09	Картометрический метод	0.10	–
5737	693571.95	1432129.76	Картометрический метод	0.10	–
5738	693576.08	1432145.03	Картометрический метод	0.10	–
5739	693578.31	1432167.60	Картометрический метод	0.10	–
5740	693592.62	1432176.82	Картометрический метод	0.10	–
5741	693602.16	1432190.50	Картометрический метод	0.10	–
5742	693605.34	1432217.53	Картометрический метод	0.10	–
5743	693602.16	1432233.43	Картометрический метод	0.10	–
5744	693598.98	1432252.83	Картометрический метод	0.10	–
5745	693600.89	1432263.32	Картометрический метод	0.10	–
5746	693603.43	1432287.49	Картометрический метод	0.10	–
5747	693610.11	1432296.71	Картометрический метод	0.10	–
5748	693626.33	1432300.84	Картометрический метод	0.10	–
5749	693634.91	1432310.38	Картометрический метод	0.10	–
5750	693648.59	1432340.91	Картометрический метод	0.10	–
5751	693660.35	1432361.26	Картометрический метод	0.10	–
5752	693674.98	1432371.12	Картометрический	0.10	–

			метод		
5753	693682.93	1432394.02	Картометрический метод	0.10	–
5754	693682.29	1432406.10	Картометрический метод	0.10	–
5755	693676.89	1432416.60	Картометрический метод	0.10	–
5756	693668.62	1432433.45	Картометрический метод	0.10	–
5757	693669.57	1432450.94	Картометрический метод	0.10	–
5758	693675.30	1432466.20	Картометрический метод	0.10	–
5759	693689.93	1432471.93	Картометрический метод	0.10	–
5760	693708.37	1432473.84	Картометрический метод	0.10	–
5761	693729.99	1432475.43	Картометрический метод	0.10	–
5762	693749.39	1432474.15	Картометрический метод	0.10	–
5763	693761.79	1432491.01	Картометрический метод	0.10	–
5764	693774.20	1432499.28	Картометрический метод	0.10	–
5765	693799.32	1432501.50	Картометрический метод	0.10	–
5766	693844.16	1432513.27	Картометрический метод	0.10	–
5767	693875.00	1432524.08	Картометрический метод	0.10	–
5768	693890.90	1432537.44	Картометрический метод	0.10	–
5769	693915.39	1432562.88	Картометрический метод	0.10	–
5770	693941.46	1432582.59	Картометрический метод	0.10	–
5771	693953.23	1432597.86	Картометрический метод	0.10	–
5772	693954.50	1432618.84	Картометрический метод	0.10	–
5773	693954.50	1432625.84	Картометрический метод	0.10	–
5774	693961.18	1432627.43	Картометрический метод	0.10	–
5775	693973.58	1432626.48	Картометрический метод	0.10	–
5776	694001.88	1432635.70	Картометрический метод	0.10	–
5777	694008.56	1432642.06	Картометрический метод	0.10	–
5778	694015.87	1432646.51	Картометрический метод	0.10	–
5779	694025.41	1432651.28	Картометрический метод	0.10	–
5780	694034.32	1432653.51	Картометрический метод	0.10	–
5781	694048.95	1432654.78	Картометрический метод	0.10	–
5782	694058.80	1432656.69	Картометрический метод	0.10	–
5783	694068.98	1432658.91	Картометрический метод	0.10	–
5784	694082.02	1432658.91	Картометрический метод	0.10	–
5785	694098.87	1432663.36	Картометрический метод	0.10	–
5786	694112.86	1432665.27	Картометрический	0.10	–

			метод		
5787	694129.40	1432672.27	Картометрический метод	0.10	–
5788	694140.85	1432676.72	Картометрический метод	0.10	–
5789	694152.93	1432676.08	Картометрический метод	0.10	–
5790	694169.79	1432676.08	Картометрический метод	0.10	–
5791	694183.46	1432687.21	Картометрический метод	0.10	–
5792	694195.86	1432696.12	Картометрический метод	0.10	–
5793	694208.58	1432695.80	Картометрический метод	0.10	–
5794	694218.76	1432699.62	Картометрический метод	0.10	–
5795	694241.34	1432707.88	Картометрический метод	0.10	–
5796	694275.68	1432720.60	Картометрический метод	0.10	–
5797	694297.30	1432728.55	Картометрический метод	0.10	–
5798	694312.57	1432738.73	Картометрический метод	0.10	–
5799	694321.15	1432754.63	Картометрический метод	0.10	–
5800	694336.10	1432767.67	Картометрический метод	0.10	–
5801	694344.37	1432778.80	Картометрический метод	0.10	–
5802	694345.32	1432798.83	Картометрический метод	0.10	–
5803	694344.37	1432809.01	Картометрический метод	0.10	–
5804	694343.73	1432817.59	Картометрический метод	0.10	–
5805	694346.59	1432827.77	Картометрический метод	0.10	–
5806	694354.86	1432838.58	Картометрический метод	0.10	–
5807	694360.59	1432857.98	Картометрический метод	0.10	–
5808	694364.72	1432867.84	Картометрический метод	0.10	–
5809	694387.30	1432875.47	Картометрический метод	0.10	–
5810	694421.64	1432880.56	Картометрический метод	0.10	–
5811	694446.13	1432884.06	Картометрический метод	0.10	–
5812	694462.66	1432887.55	Картометрический метод	0.10	–
5813	694484.29	1432891.69	Картометрический метод	0.10	–
5814	694506.55	1432894.87	Картометрический метод	0.10	–
5815	694524.99	1432895.19	Картометрический метод	0.10	–
5816	694535.80	1432890.73	Картометрический метод	0.10	–
5817	694545.34	1432885.65	Картометрический метод	0.10	–
5818	694551.70	1432874.83	Картометрический метод	0.10	–
5819	694562.52	1432874.52	Картометрический метод	0.10	–
5820	694573.96	1432873.88	Картометрический	0.10	–

			метод		
5821	694582.23	1432871.34	Картометрический метод	0.10	–
5822	694587.64	1432869.43	Картометрический метод	0.10	–
5823	694598.45	1432876.74	Картометрический метод	0.10	–
5824	694612.76	1432880.88	Картометрический метод	0.10	–
5825	694633.75	1432889.78	Картометрический метод	0.10	–
5826	694660.14	1432914.58	Картометрический метод	0.10	–
5827	694681.13	1432933.35	Картометрический метод	0.10	–
5828	694711.98	1432954.65	Картометрический метод	0.10	–
5829	694754.27	1432975.96	Картометрический метод	0.10	–
5830	694773.99	1432983.59	Картометрический метод	0.10	–
5831	694784.80	1432974.05	Картометрический метод	0.10	–
5832	694791.16	1432970.87	Картометрический метод	0.10	–
5833	694809.60	1432977.23	Картометрический метод	0.10	–
5834	694836.00	1432993.45	Картометрический метод	0.10	–
5835	694856.03	1433014.75	Картометрический метод	0.10	–
5836	694871.61	1433047.83	Картометрический метод	0.10	–
5837	694886.24	1433091.07	Картометрический метод	0.10	–
5838	694900.87	1433110.79	Картометрический метод	0.10	–
5839	694927.58	1433127.33	Картометрический метод	0.10	–
5840	694956.84	1433150.22	Картометрический метод	0.10	–
5841	694988.95	1433182.34	Картометрический метод	0.10	–
5842	695006.92	1433205.08	Картометрический метод	0.10	–
5843	695040.31	1433244.03	Картометрический метод	0.10	–
5844	695095.96	1433277.42	Картометрический метод	0.10	–
5845	695138.89	1433307.63	Картометрический метод	0.10	–
5846	695178.64	1433326.71	Картометрический метод	0.10	–
5847	695212.03	1433343.41	Картометрический метод	0.10	–
5848	695227.93	1433375.21	Картометрический метод	0.10	–
5849	695238.26	1433394.29	Картометрический метод	0.10	–
5850	695278.81	1433435.63	Картометрический метод	0.10	–
5851	695294.71	1433468.22	Картометрический метод	0.10	–
5852	695337.64	1433537.39	Картометрический метод	0.10	–
5853	695418.73	1433629.61	Картометрический метод	0.10	–
5854	695496.64	1433713.08	Картометрический	0.10	–

			метод		
5855	695523.67	1433750.44	Картометрический метод	0.10	–
5856	695574.55	1433841.07	Картометрический метод	0.10	–
5857	695622.25	1433890.36	Картометрический метод	0.10	–
5858	695706.52	1433979.40	Картометрический метод	0.10	–
5859	695762.17	1434023.92	Картометрический метод	0.10	–
5860	695818.61	1434054.93	Картометрический метод	0.10	–
5861	695872.67	1434082.75	Картометрический метод	0.10	–
5862	695925.14	1434102.63	Картометрический метод	0.10	–
5863	695961.71	1434114.55	Картометрический метод	0.10	–
5864	696000.67	1434152.71	Картометрический метод	0.10	–
5865	696061.88	1434217.90	Картометрический метод	0.10	–
5866	696115.94	1434272.76	Картометрический метод	0.10	–
5867	696162.85	1434335.56	Картометрический метод	0.10	–
5868	696184.31	1434379.29	Картометрический метод	0.10	–
5869	696190.67	1434406.32	Картометрический метод	0.10	–
5870	696202.60	1434415.86	Картометрический метод	0.10	–
5871	696240.76	1434438.91	Картометрический метод	0.10	–
5872	696286.07	1434490.59	Картометрический метод	0.10	–
5873	696328.21	1434548.62	Картометрический метод	0.10	–
5874	696358.42	1434600.30	Картометрический метод	0.10	–
5875	696385.45	1434663.90	Картометрический метод	0.10	–
5876	696404.53	1434729.88	Картометрический метод	0.10	–
5877	696409.30	1434767.25	Картометрический метод	0.10	–
5878	696402.94	1434784.74	Картометрический метод	0.10	–
5879	696386.24	1434818.13	Картометрический метод	0.10	–
5880	696386.24	1434845.95	Картометрический метод	0.10	–
5881	696399.76	1434875.37	Картометрический метод	0.10	–
5882	696425.20	1434917.50	Картометрический метод	0.10	–
5883	696430.76	1434946.12	Картометрический метод	0.10	–
5884	696422.02	1435006.54	Картометрический метод	0.10	–
5885	696407.71	1435071.73	Картометрический метод	0.10	–
5886	696394.99	1435132.15	Картометрический метод	0.10	–
5887	696387.04	1435173.49	Картометрический метод	0.10	–
5888	696384.33	1435288.13	Картометрический	0.10	–

			метод		
5889	696392.60	1435348.55	Картометрический метод	0.10	–
5890	696400.55	1435383.53	Картометрический метод	0.10	–
5891	696404.69	1435416.60	Картометрический метод	0.10	–
5892	696401.82	1435453.81	Картометрический метод	0.10	–
5893	696393.87	1435485.29	Картометрический метод	0.10	–
5894	696388.15	1435505.96	Картометрический метод	0.10	–
5895	696390.38	1435531.72	Картометрический метод	0.10	–
5896	696400.87	1435561.61	Картометрический метод	0.10	–
5897	696410.09	1435588.64	Картометрический метод	0.10	–
5898	696413.59	1435609.31	Картометрический метод	0.10	–
5899	696410.41	1435639.84	Картометрический метод	0.10	–
5900	696405.64	1435661.46	Картометрический метод	0.10	–
5901	696398.64	1435680.22	Картометрический метод	0.10	–
5902	696399.92	1435698.03	Картометрический метод	0.10	–
5903	696410.41	1435709.48	Картометрический метод	0.10	–
5904	696419.31	1435712.02	Картометрический метод	0.10	–
5905	696426.95	1435712.02	Картометрический метод	0.10	–
5906	696433.15	1435702.17	Картометрический метод	0.10	–
5907	696437.12	1435681.50	Картометрический метод	0.10	–
5908	696451.43	1435668.78	Картометрический метод	0.10	–
5909	696476.87	1435669.57	Картометрический метод	0.10	–
5910	696486.41	1435675.93	Картометрический метод	0.10	–
5911	696492.77	1435705.35	Картометрический метод	0.10	–
5912	696521.39	1435725.22	Картометрический метод	0.10	–
5913	696550.81	1435739.53	Картометрический метод	0.10	–
5914	696588.17	1435764.97	Картометрический метод	0.10	–
5915	696608.05	1435798.36	Картометрический метод	0.10	–
5916	696623.95	1435824.60	Картометрический метод	0.10	–
5917	696647.80	1435838.91	Картометрический метод	0.10	–
5918	696650.98	1435807.90	Картометрический метод	0.10	–
5919	696658.13	1435791.21	Картометрический метод	0.10	–
5920	696676.42	1435787.23	Картометрический метод	0.10	–
5921	696694.70	1435815.06	Картометрический метод	0.10	–
5922	696708.22	1435839.70	Картометрический	0.10	–

			метод		
5923	696719.35	1435861.96	Картометрический метод	0.10	–
5924	696733.66	1435899.33	Картометрический метод	0.10	–
5925	696743.99	1435924.77	Картометрический метод	0.10	–
5926	696770.23	1435944.64	Картометрический метод	0.10	–
5927	696807.59	1435958.16	Картометрический метод	0.10	–
5928	696865.79	1435980.42	Картометрический метод	0.10	–
5929	696889.00	1435991.86	Картометрический метод	0.10	–
5930	696915.39	1436019.85	Картометрический метод	0.10	–
5931	696922.71	1436033.84	Картометрический метод	0.10	–
5932	696921.28	1436059.12	Картометрический метод	0.10	–
5933	696922.87	1436087.74	Картометрический метод	0.10	–
5934	696945.92	1436130.67	Картометрический метод	0.10	–
5935	696980.11	1436169.62	Картометрический метод	0.10	–
5936	697027.81	1436221.30	Картометрический метод	0.10	–
5937	697065.17	1436254.69	Картометрический метод	0.10	–
5938	697082.66	1436283.31	Картометрический метод	0.10	–
5939	697090.61	1436305.57	Картометрический метод	0.10	–
5940	697091.41	1436354.86	Картометрический метод	0.10	–
5941	697100.15	1436391.43	Картометрический метод	0.10	–
5942	697119.23	1436414.48	Картометрический метод	0.10	–
5943	697179.65	1436495.57	Картометрический метод	0.10	–
5944	697215.43	1436537.71	Картометрический метод	0.10	–
5945	697252.00	1436581.43	Картометрический метод	0.10	–
5946	697272.67	1436607.67	Картометрический метод	0.10	–
5947	697279.82	1436631.52	Картометрический метод	0.10	–
5948	697284.59	1436666.50	Картометрический метод	0.10	–
5949	697286.18	1436712.61	Картометрический метод	0.10	–
5950	697301.44	1436735.03	Картометрический метод	0.10	–
5951	697309.39	1436756.33	Картометрический метод	0.10	–
5952	697317.03	1436770.64	Картометрический метод	0.10	–
5953	697321.80	1436799.26	Картометрический метод	0.10	–
5954	697324.98	1436815.80	Картометрический метод	0.10	–
5955	697328.47	1436834.24	Картометрический метод	0.10	–
5956	697330.06	1436853.64	Картометрический	0.10	–

			метод		
5957	697329.75	1436879.40	Картометрический метод	0.10	–
5958	697336.74	1436903.89	Картометрический метод	0.10	–
5959	697341.19	1436915.02	Картометрический метод	0.10	–
5960	697338.33	1436929.64	Картометрический метод	0.10	–
5961	697329.43	1436946.18	Картометрический метод	0.10	–
5962	697319.89	1436965.90	Картометрический метод	0.10	–
5963	697330.06	1436975.75	Картометрический метод	0.10	–
5964	697363.77	1437000.24	Картометрический метод	0.10	–
5965	697379.04	1437008.19	Картометрический метод	0.10	–
5966	697387.30	1437004.06	Картометрический метод	0.10	–
5967	697391.76	1437010.10	Картометрический метод	0.10	–
5968	697398.43	1437017.09	Картометрический метод	0.10	–
5969	697409.56	1437021.55	Картометрический метод	0.10	–
5970	697423.56	1437010.42	Картометрический метод	0.10	–
5971	697434.05	1437005.33	Картометрический метод	0.10	–
5972	697450.90	1437001.19	Картометрический метод	0.10	–
5973	697464.58	1437001.83	Картометрический метод	0.10	–
5974	697482.07	1437011.37	Картометрический метод	0.10	–
5975	697497.01	1437017.73	Картометрический метод	0.10	–
5976	697516.09	1437020.27	Картометрический метод	0.10	–
5977	697525.00	1437019.00	Картометрический метод	0.10	–
5978	697530.40	1437019.00	Картометрический метод	0.10	–
5979	697533.27	1437025.68	Картометрический метод	0.10	–
5980	697533.58	1437039.67	Картометрический метод	0.10	–
5981	697539.63	1437051.76	Картометрический метод	0.10	–
5982	697546.30	1437058.75	Картометрический метод	0.10	–
5983	697553.30	1437064.79	Картометрический метод	0.10	–
5984	697560.93	1437064.16	Картометрический метод	0.10	–
5985	697565.70	1437072.43	Картометрический метод	0.10	–
5986	697566.02	1437080.69	Картометрический метод	0.10	–
5987	697565.70	1437094.05	Картометрический метод	0.10	–
5988	697565.70	1437117.58	Картометрический метод	0.10	–
5989	697560.61	1437138.25	Картометрический метод	0.10	–
5990	697552.66	1437157.01	Картометрический	0.10	–

			метод		
5991	697550.76	1437168.46	Картометрический метод	0.10	–
5992	697556.48	1437182.77	Картометрический метод	0.10	–
5993	697578.42	1437198.67	Картометрический метод	0.10	–
5994	697594.64	1437213.62	Картометрический метод	0.10	–
5995	697602.59	1437228.24	Картометрический метод	0.10	–
5996	697604.82	1437246.69	Картометрический метод	0.10	–
5997	697602.91	1437260.04	Картометрический метод	0.10	–
5998	697596.87	1437274.35	Картометрический метод	0.10	–
5999	697585.42	1437304.88	Картометрический метод	0.10	–
6000	697580.33	1437316.65	Картометрический метод	0.10	–
6001	697573.65	1437348.77	Картометрический метод	0.10	–
6002	697573.02	1437365.94	Картометрический метод	0.10	–
6003	697576.51	1437394.88	Картометрический метод	0.10	–
6004	697583.51	1437418.41	Картометрический метод	0.10	–
6005	697588.28	1437441.30	Картометрический метод	0.10	–
6006	697597.18	1437453.39	Картометрический метод	0.10	–
6007	697615.31	1437467.06	Картометрический метод	0.10	–
6008	697618.17	1437482.01	Картометрический метод	0.10	–
6009	697613.40	1437494.09	Картометрический метод	0.10	–
6010	697602.59	1437503.63	Картометрический метод	0.10	–
6011	697587.64	1437515.40	Картометрический метод	0.10	–
6012	697570.79	1437532.57	Картометрический метод	0.10	–
6013	697556.16	1437551.65	Картометрический метод	0.10	–
6014	697547.58	1437571.37	Картометрический метод	0.10	–
6015	697547.58	1437580.91	Картометрический метод	0.10	–
6016	697541.53	1437593.94	Картометрический метод	0.10	–
6017	697538.67	1437611.75	Картометрический метод	0.10	–
6018	697539.31	1437632.10	Картометрический метод	0.10	–
6019	697554.89	1437654.05	Картометрический метод	0.10	–
6020	697565.07	1437670.26	Картометрический метод	0.10	–
6021	697577.79	1437693.48	Картометрический метод	0.10	–
6022	697587.33	1437712.56	Картометрический метод	0.10	–
6023	697602.59	1437732.91	Картометрический метод	0.10	–
6024	697615.95	1437749.76	Картометрический	0.10	–

			метод		
6025	697632.48	1437757.08	Картометрический метод	0.10	–
6026	697641.70	1437767.25	Картометрический метод	0.10	–
6027	697647.43	1437783.15	Картометрический метод	0.10	–
6028	697649.65	1437791.42	Картометрический метод	0.10	–
6029	697656.33	1437801.28	Картометрический метод	0.10	–
6030	697665.24	1437806.69	Картометрический метод	0.10	–
6031	697679.86	1437816.23	Картометрический метод	0.10	–
6032	697688.77	1437833.72	Картометрический метод	0.10	–
6033	697691.63	1437854.07	Картометрический метод	0.10	–
6034	697689.72	1437868.70	Картометрический метод	0.10	–
6035	697689.72	1437882.69	Картометрический метод	0.10	–
6036	697699.26	1437892.86	Картометрический метод	0.10	–
6037	697705.62	1437904.95	Картометрический метод	0.10	–
6038	697705.30	1437910.67	Картометрический метод	0.10	–
6039	697697.35	1437915.76	Картометрический метод	0.10	–
6040	697697.35	1437926.57	Картометрический метод	0.10	–
6041	697694.49	1437942.15	Картометрический метод	0.10	–
6042	697695.13	1437957.74	Картометрический метод	0.10	–
6043	697697.35	1437976.82	Картометрический метод	0.10	–
6044	697697.99	1437990.49	Картометрический метод	0.10	–
6045	697702.44	1438002.26	Картометрический метод	0.10	–
6046	697713.89	1438013.07	Картометрический метод	0.10	–
6047	697721.52	1438024.83	Картометрический метод	0.10	–
6048	697734.88	1438038.51	Картометрический метод	0.10	–
6049	697752.37	1438049.32	Картометрический метод	0.10	–
6050	697762.54	1438058.54	Картометрический метод	0.10	–
6051	697762.86	1438073.17	Картометрический метод	0.10	–
6052	697759.68	1438081.44	Картометрический метод	0.10	–
6053	697774.47	1438079.05	Картометрический метод	0.10	–
6054	697790.05	1438081.44	Картометрический метод	0.10	–
6055	697800.54	1438100.99	Картометрический метод	0.10	–
6056	697805.79	1438120.55	Картометрический метод	0.10	–
6057	697821.21	1438141.86	Картометрический метод	0.10	–
6058	697822.65	1438167.30	Картометрический	0.10	–

			метод		
6059	697810.24	1438180.65	Картометрический метод	0.10	–
6060	697791.80	1438186.69	Картометрический метод	0.10	–
6061	697796.57	1438215.63	Картометрический метод	0.10	–
6062	697796.89	1438245.52	Картометрический метод	0.10	–
6063	697792.12	1438263.33	Картометрический метод	0.10	–
6064	697787.03	1438288.77	Картометрический метод	0.10	–
6065	697780.67	1438303.72	Картометрический метод	0.10	–
6066	697769.22	1438321.84	Картометрический метод	0.10	–
6067	697760.64	1438325.34	Картометрический метод	0.10	–
6068	697749.19	1438338.06	Картометрический метод	0.10	–
6069	697739.33	1438349.19	Картометрический метод	0.10	–
6070	697730.43	1438366.05	Картометрический метод	0.10	–
6071	697721.84	1438380.04	Картометрический метод	0.10	–
6072	697716.43	1438387.35	Картометрический метод	0.10	–
6073	697715.48	1438396.89	Картометрический метод	0.10	–
6074	697709.12	1438400.39	Картометрический метод	0.10	–
6075	697704.99	1438404.52	Картометрический метод	0.10	–
6076	697705.62	1438412.16	Картометрический метод	0.10	–
6077	697696.40	1438412.47	Картометрический метод	0.10	–
6078	697688.77	1438419.47	Картометрический метод	0.10	–
6079	697689.72	1438426.78	Картометрический метод	0.10	–
6080	697690.99	1438437.60	Картометрический метод	0.10	–
6081	697687.18	1438438.87	Картометрический метод	0.10	–
6082	697671.91	1438429.96	Картометрический метод	0.10	–
6083	697667.46	1438438.23	Картометрический метод	0.10	–
6084	697660.15	1438457.95	Картометрический метод	0.10	–
6085	697654.42	1438465.90	Картометрический метод	0.10	–
6086	697646.16	1438466.85	Картометрический метод	0.10	–
6087	697638.84	1438469.08	Картометрический метод	0.10	–
6088	697633.75	1438484.98	Картометрический метод	0.10	–
6089	697629.62	1438493.25	Картометрический метод	0.10	–
6090	697625.17	1438498.02	Картометрический метод	0.10	–
6091	697622.94	1438505.01	Картометрический метод	0.10	–
6092	697622.31	1438513.92	Картометрический	0.10	–

			метод		
6093	697618.81	1438526.95	Картометрический метод	0.10	–
6094	697611.81	1438534.27	Картометрический метод	0.10	–
6095	697599.41	1438542.85	Картометрический метод	0.10	–
6096	697584.46	1438572.75	Картометрический метод	0.10	–
6097	697570.79	1438584.83	Картометрический метод	0.10	–
6098	697566.97	1438596.60	Картометрический метод	0.10	–
6099	697561.25	1438625.85	Картометрический метод	0.10	–
6100	697555.53	1438646.52	Картометрический метод	0.10	–
6101	697547.89	1438676.10	Картометрический метод	0.10	–
6102	697537.08	1438696.13	Картометрический метод	0.10	–
6103	697528.18	1438707.90	Картометрический метод	0.10	–
6104	697511.01	1438714.89	Картометрический метод	0.10	–
6105	697501.78	1438719.98	Картометрический метод	0.10	–
6106	697496.06	1438734.93	Картометрический метод	0.10	–
6107	697495.42	1438759.41	Картометрический метод	0.10	–
6108	697492.56	1438788.35	Картометрический метод	0.10	–
6109	697485.88	1438803.61	Картометрический метод	0.10	–
6110	697459.49	1438845.91	Картометрический метод	0.10	–
6111	697454.08	1438861.49	Картометрический метод	0.10	–
6112	697443.59	1438878.34	Картометрический метод	0.10	–
6113	697431.82	1438899.01	Картометрический метод	0.10	–
6114	697422.60	1438924.14	Картометрический метод	0.10	–
6115	697420.06	1438952.76	Картометрический метод	0.10	–
6116	697419.10	1438992.51	Картометрический метод	0.10	–
6117	697427.05	1439031.30	Картометрический метод	0.10	–
6118	697433.41	1439055.47	Картометрический метод	0.10	–
6119	697434.69	1439089.18	Картометрический метод	0.10	–
6120	697427.69	1439111.12	Картометрический метод	0.10	–
6121	697420.06	1439117.80	Картометрический метод	0.10	–
6122	697389.85	1439125.43	Картометрический метод	0.10	–
6123	697385.71	1439135.61	Картометрический метод	0.10	–
6124	697374.90	1439141.65	Картометрический метод	0.10	–
6125	697370.13	1439153.09	Картометрический метод	0.10	–
6126	697371.40	1439160.09	Картометрический	0.10	–

			метод		
6127	697377.76	1439169.31	Картометрический метод	0.10	–
6128	697379.99	1439183.94	Картометрический метод	0.10	–
6129	697380.63	1439198.89	Картометрический метод	0.10	–
6130	697376.81	1439217.97	Картометрический метод	0.10	–
6131	697366.95	1439231.64	Картометрический метод	0.10	–
6132	697352.80	1439244.52	Картометрический метод	0.10	–
6133	697360.12	1439257.72	Картометрический метод	0.10	–
6134	697377.61	1439284.27	Картометрический метод	0.10	–
6135	697390.64	1439311.78	Картометрический метод	0.10	–
6136	697408.29	1439339.12	Картометрический метод	0.10	–
6137	697419.10	1439346.76	Картометрический метод	0.10	–
6138	697433.10	1439340.08	Картометрический метод	0.10	–
6139	697455.04	1439332.13	Картометрический метод	0.10	–
6140	697479.84	1439331.49	Картометрический метод	0.10	–
6141	697488.75	1439327.99	Картометрический метод	0.10	–
6142	697497.01	1439319.09	Картометрический метод	0.10	–
6143	697510.05	1439309.55	Картометрический метод	0.10	–
6144	697517.68	1439310.50	Картометрический метод	0.10	–
6145	697530.40	1439308.60	Картометрический метод	0.10	–
6146	697542.17	1439301.92	Картометрический метод	0.10	–
6147	697556.80	1439287.93	Картометрический метод	0.10	–
6148	697566.66	1439284.75	Картометрический метод	0.10	–
6149	697574.45	1439284.75	Картометрический метод	0.10	–
6150	697580.81	1439286.02	Картометрический метод	0.10	–
6151	697598.46	1439269.01	Картометрический метод	0.10	–
6152	697611.18	1439258.03	Картометрический метод	0.10	–
6153	697616.58	1439258.51	Картометрический метод	0.10	–
6154	697624.85	1439262.80	Картометрический метод	0.10	–
6155	697634.07	1439273.30	Картометрический метод	0.10	–
6156	697642.18	1439286.02	Картометрический метод	0.10	–
6157	697646.00	1439293.01	Картометрический метод	0.10	–
6158	697649.65	1439301.92	Картометрический метод	0.10	–
6159	697649.81	1439308.91	Картометрический метод	0.10	–
6160	697642.50	1439320.68	Картометрический	0.10	–

			метод		
6161	697636.46	1439326.40	Картометрический метод	0.10	–
6162	697641.39	1439337.22	Картометрический метод	0.10	–
6163	697650.13	1439345.96	Картометрический метод	0.10	–
6164	697659.51	1439351.37	Картометрический метод	0.10	–
6165	697666.83	1439359.32	Картометрический метод	0.10	–
6166	697671.75	1439375.06	Картометрический метод	0.10	–
6167	697671.60	1439385.55	Картометрический метод	0.10	–
6168	697668.57	1439393.50	Картометрический метод	0.10	–
6169	697658.40	1439406.38	Картометрический метод	0.10	–
6170	697648.86	1439417.35	Картометрический метод	0.10	–
6171	697647.75	1439420.53	Картометрический метод	0.10	–
6172	697654.90	1439425.94	Картометрический метод	0.10	–
6173	697659.03	1439431.34	Картометрический метод	0.10	–
6174	697660.15	1439436.43	Картометрический метод	0.10	–
6175	697657.13	1439442.95	Картометрический метод	0.10	–
6176	697649.97	1439460.12	Картометрический метод	0.10	–
6177	697636.46	1439471.89	Картометрический метод	0.10	–
6178	697621.67	1439485.72	Картометрический метод	0.10	–
6179	697613.72	1439492.56	Картометрический метод	0.10	–
6180	697600.36	1439500.35	Картометрический метод	0.10	–
6181	697591.62	1439504.96	Картометрический метод	0.10	–
6182	697581.28	1439503.53	Картометрический метод	0.10	–
6183	697576.67	1439503.37	Картометрический метод	0.10	–
6184	697575.08	1439509.89	Картометрический метод	0.10	–
6185	697566.50	1439519.59	Картометрический метод	0.10	–
6186	697559.98	1439527.38	Картометрический метод	0.10	–
6187	697557.75	1439543.44	Картометрический метод	0.10	–
6188	697557.75	1439555.52	Картометрический метод	0.10	–
6189	697562.20	1439574.76	Картометрический метод	0.10	–
6190	697572.38	1439576.99	Картометрический метод	0.10	–
6191	697574.29	1439584.62	Картометрический метод	0.10	–
6192	697571.11	1439590.34	Картометрический метод	0.10	–
6193	697576.83	1439598.61	Картометрический метод	0.10	–
6194	697577.15	1439608.15	Картометрический	0.10	–

			метод		
6195	697574.61	1439616.74	Картометрический метод	0.10	–
6196	697574.92	1439624.69	Картометрический метод	0.10	–
6197	697581.92	1439625.64	Картометрический метод	0.10	–
6198	697597.82	1439619.60	Картометрический метод	0.10	–
6199	697608.95	1439618.65	Картометрический метод	0.10	–
6200	697611.49	1439621.83	Картометрический метод	0.10	–
6201	697609.27	1439632.00	Картометрический метод	0.10	–
6202	697604.50	1439640.27	Картометрический метод	0.10	–
6203	697604.18	1439646.95	Картометрический метод	0.10	–
6204	697610.22	1439651.40	Картометрический метод	0.10	–
6205	697616.90	1439651.40	Картометрический метод	0.10	–
6206	697619.76	1439646.31	Картометрический метод	0.10	–
6207	697623.58	1439641.54	Картометрический метод	0.10	–
6208	697631.85	1439638.68	Картометрический метод	0.10	–
6209	697639.16	1439632.64	Картометрический метод	0.10	–
6210	697648.38	1439625.01	Картометрический метод	0.10	–
6211	697656.33	1439625.96	Картометрический метод	0.10	–
6212	697663.65	1439633.27	Картометрический метод	0.10	–
6213	697667.78	1439641.22	Картометрический метод	0.10	–
6214	697667.46	1439650.76	Картометрический метод	0.10	–
6215	697662.06	1439663.48	Картометрический метод	0.10	–
6216	697657.29	1439682.88	Картометрический метод	0.10	–
6217	697654.74	1439694.97	Картометрический метод	0.10	–
6218	697656.65	1439699.74	Картометрический метод	0.10	–
6219	697660.78	1439704.19	Картометрический метод	0.10	–
6220	697660.78	1439712.46	Картометрический метод	0.10	–
6221	697654.74	1439725.18	Картометрический метод	0.10	–
6222	697656.01	1439738.85	Картометрический метод	0.10	–
6223	697654.74	1439756.98	Картометрический метод	0.10	–
6224	697648.06	1439771.60	Картометрический метод	0.10	–
6225	697635.98	1439789.41	Картометрический метод	0.10	–
6226	697627.08	1439805.63	Картометрический метод	0.10	–
6227	697620.72	1439823.12	Картометрический метод	0.10	–
6228	697611.49	1439832.02	Картометрический	0.10	–

			метод		
6229	697593.05	1439844.11	Картометрический метод	0.10	–
6230	697581.60	1439854.28	Картометрический метод	0.10	–
6231	697573.65	1439856.51	Картометрический метод	0.10	–
6232	697541.85	1439874.64	Картометрический метод	0.10	–
6233	697520.86	1439883.22	Картометрический метод	0.10	–
6234	697506.55	1439888.63	Картометрический метод	0.10	–
6235	697482.70	1439902.94	Картометрический метод	0.10	–
6236	697468.39	1439923.61	Картометрический метод	0.10	–
6237	697465.85	1439946.50	Картометрический метод	0.10	–
6238	697468.39	1439974.49	Картометрический метод	0.10	–
6239	697472.53	1440003.11	Картометрический метод	0.10	–
6240	697476.98	1440024.41	Картометрический метод	0.10	–
6241	697476.66	1440041.59	Картометрический метод	0.10	–
6242	697472.21	1440064.16	Картометрический метод	0.10	–
6243	697470.94	1440076.25	Картометрический метод	0.10	–
6244	697479.52	1440091.19	Картометрический метод	0.10	–
6245	697489.70	1440102.96	Картометрический метод	0.10	–
6246	697486.25	1440099.06	Картометрический метод	0.10	–
6247	697434.45	1440122.63	Картометрический метод	0.10	–
6248	697411.00	1440040.97	Картометрический метод	0.10	–
5012	696527.95	1440078.39	Картометрический метод	0.10	–
Зона1(69)	–	–	–	–	–
6249	697070.97	1440457.45	Картометрический метод	0.10	–
6250	697043.71	1440434.95	Картометрический метод	0.10	–
6251	697008.41	1440412.85	Картометрический метод	0.10	–
6252	696978.67	1440399.97	Картометрический метод	0.10	–
6253	696951.17	1440396.95	Картометрический метод	0.10	–
6254	696924.14	1440396.63	Картометрический метод	0.10	–
6255	696896.00	1440410.78	Картометрический метод	0.10	–
6256	696883.59	1440441.63	Картометрический метод	0.10	–
6257	696877.55	1440467.07	Картометрический метод	0.10	–
6258	696869.60	1440488.06	Картометрический метод	0.10	–
6259	696851.48	1440509.68	Картометрический метод	0.10	–
6260	696835.58	1440540.21	Картометрический метод	0.10	–

6261	696821.58	1440567.87	Картометрический метод	0.10	–
6262	696819.04	1440588.86	Картометрический метод	0.10	–
6263	696815.86	1440604.13	Картометрический метод	0.10	–
6264	696805.68	1440620.98	Картометрический метод	0.10	–
6265	696798.37	1440636.56	Картометрический метод	0.10	–
6266	696798.37	1440655.96	Картометрический метод	0.10	–
6267	696797.10	1440669.63	Картометрический метод	0.10	–
6268	696789.15	1440679.81	Картометрический метод	0.10	–
6269	696772.61	1440710.97	Картометрический метод	0.10	–
6270	696763.07	1440745.95	Картометрический метод	0.10	–
6271	696762.44	1440766.31	Картометрический метод	0.10	–
6272	696770.39	1440808.28	Картометрический метод	0.10	–
6273	696776.75	1440838.17	Картометрический метод	0.10	–
6274	696779.93	1440859.80	Картометрический метод	0.10	–
6275	696779.93	1440878.24	Картометрический метод	0.10	–
6276	696781.83	1440887.46	Картометрический метод	0.10	–
6277	696778.34	1440896.37	Картометрический метод	0.10	–
6278	696773.88	1440905.27	Картометрический метод	0.10	–
6279	696771.66	1440919.26	Картометрический метод	0.10	–
6280	696768.80	1440930.08	Картометрический метод	0.10	–
6281	696758.62	1440934.85	Картометрический метод	0.10	–
6282	696754.17	1440935.80	Картометрический метод	0.10	–
6283	696754.49	1440942.16	Картометрический метод	0.10	–
6284	696749.40	1440955.52	Картометрический метод	0.10	–
6285	696733.82	1440959.33	Картометрический метод	0.10	–
6286	696714.74	1440962.51	Картометрический метод	0.10	–
6287	696688.34	1440966.01	Картометрический метод	0.10	–
6288	696671.17	1440967.28	Картометрический метод	0.10	–
6289	696661.31	1440960.29	Картометрический метод	0.10	–
6290	696653.36	1440945.02	Картометрический метод	0.10	–
6291	696650.88	1440941.11	Картометрический метод	0.10	–
6292	696677.84	1440946.29	Картометрический метод	0.10	–
6293	696720.69	1440880.37	Картометрический метод	0.10	–
6294	696705.94	1440770.53	Картометрический метод	0.10	–

6295	696747.29	1440638.15	Картометрический метод	0.10	–
6296	696794.55	1440487.29	Картометрический метод	0.10	–
6297	696840.17	1440379.09	Картометрический метод	0.10	–
6298	696920.66	1440315.41	Картометрический метод	0.10	–
6299	697013.98	1440305.44	Картометрический метод	0.10	–
6300	697074.87	1440365.41	Картометрический метод	0.10	–
6249	697070.97	1440457.45	Картометрический метод	0.10	–
Зона1(70)	–	–	–	–	–
6301	697188.89	1440886.28	Картометрический метод	0.10	–
6302	697271.76	1440762.63	Картометрический метод	0.10	–
6303	697287.66	1440639.55	Картометрический метод	0.10	–
6304	697278.46	1440473.65	Картометрический метод	0.10	–
6305	697328.60	1440336.84	Картометрический метод	0.10	–
6306	697392.06	1440301.80	Картометрический метод	0.10	–
6307	697410.78	1440315.66	Картометрический метод	0.10	–
6308	697425.78	1440308.70	Картометрический метод	0.10	–
6309	697407.97	1440316.97	Картометрический метод	0.10	–
6310	697400.66	1440332.87	Картометрический метод	0.10	–
6311	697390.48	1440369.44	Картометрический метод	0.10	–
6312	697389.21	1440414.28	Картометрический метод	0.10	–
6313	697386.03	1440447.99	Картометрический метод	0.10	–
6314	697378.08	1440474.38	Картометрический метод	0.10	–
6315	697367.91	1440479.79	Картометрический метод	0.10	–
6316	697347.24	1440477.24	Картометрический метод	0.10	–
6317	697325.29	1440481.38	Картометрический метод	0.10	–
6318	697314.80	1440502.37	Картометрический метод	0.10	–
6319	697333.09	1440505.55	Картометрический метод	0.10	–
6320	697354.63	1440518.10	Картометрический метод	0.10	–
6321	697356.19	1440543.17	Картометрический метод	0.10	–
6322	697369.29	1440554.42	Картометрический метод	0.10	–
6323	697376.93	1440564.52	Картометрический метод	0.10	–
6324	697377.13	1440582.82	Картометрический метод	0.10	–
6325	697369.34	1440598.24	Картометрический метод	0.10	–
6326	697364.25	1440608.58	Картометрический метод	0.10	–
6327	697366.91	1440621.87	Картометрический	0.10	–

			метод		
6328	697371.23	1440638.11	Картометрический метод	0.10	–
6329	697370.30	1440660.41	Картометрический метод	0.10	–
6330	697366.66	1440673.14	Картометрический метод	0.10	–
6331	697351.52	1440689.59	Картометрический метод	0.10	–
6332	697344.35	1440701.53	Картометрический метод	0.10	–
6333	697339.45	1440709.86	Картометрический метод	0.10	–
6334	697331.65	1440717.81	Картометрический метод	0.10	–
6335	697317.98	1440765.51	Картометрический метод	0.10	–
6336	697307.49	1440833.40	Картометрический метод	0.10	–
6337	697305.26	1440846.12	Картометрический метод	0.10	–
6338	697296.04	1440865.84	Картометрический метод	0.10	–
6339	697291.90	1440883.01	Картометрический метод	0.10	–
6340	697296.36	1440896.37	Картометрический метод	0.10	–
6341	697295.40	1440909.72	Картометрический метод	0.10	–
6342	697285.54	1440918.95	Картометрический метод	0.10	–
6343	697271.87	1440918.95	Картометрический метод	0.10	–
6344	697259.79	1440916.72	Картометрический метод	0.10	–
6345	697235.30	1440926.26	Картометрический метод	0.10	–
6346	697220.35	1440923.40	Картометрический метод	0.10	–
6347	697212.09	1440926.90	Картометрический метод	0.10	–
6348	697208.27	1440936.75	Картометрический метод	0.10	–
6349	697185.69	1440948.20	Картометрический метод	0.10	–
6350	697166.93	1440958.06	Картометрический метод	0.10	–
6351	697157.39	1440959.33	Картометрический метод	0.10	–
6352	697139.90	1440955.83	Картометрический метод	0.10	–
6353	697129.09	1440959.65	Картометрический метод	0.10	–
6354	697118.59	1440962.51	Картометрический метод	0.10	–
6355	697091.56	1440957.42	Картометрический метод	0.10	–
6356	697066.76	1440951.70	Картометрический метод	0.10	–
6357	697054.36	1440943.75	Картометрический метод	0.10	–
6358	697054.95	1440944.03	Картометрический метод	0.10	–
6359	697145.66	1440923.85	Картометрический метод	0.10	–
6301	697188.89	1440886.28	Картометрический метод	0.10	–
Зона1(71)	–	–	–	–	–

6360	697734.48	1440202.29	Картометрический метод	0.10	–
6361	697744.74	1440200.90	Картометрический метод	0.10	–
6362	697759.05	1440194.54	Картометрический метод	0.10	–
6363	697768.90	1440193.59	Картометрический метод	0.10	–
6364	697790.21	1440192.63	Картометрический метод	0.10	–
6365	697808.34	1440200.27	Картометрический метод	0.10	–
6366	697814.38	1440209.17	Картометрический метод	0.10	–
6367	697810.56	1440219.03	Картометрический метод	0.10	–
6368	697809.93	1440223.80	Картометрический метод	0.10	–
6369	697815.97	1440231.11	Картометрический метод	0.10	–
6370	697813.11	1440241.61	Картометрический метод	0.10	–
6371	697811.20	1440249.56	Картометрический метод	0.10	–
6372	697815.65	1440256.87	Картометрический метод	0.10	–
6373	697828.37	1440274.04	Картометрический метод	0.10	–
6374	697829.16	1440290.10	Картометрический метод	0.10	–
6375	697856.32	1440297.25	Картометрический метод	0.10	–
6376	697872.73	1440313.16	Картометрический метод	0.10	–
6377	697874.16	1440331.92	Картометрический метод	0.10	–
6378	697867.01	1440351.48	Картометрический метод	0.10	–
6379	697856.35	1440367.22	Картометрический метод	0.10	–
6380	697841.41	1440372.62	Картометрический метод	0.10	–
6381	697828.53	1440370.08	Картометрический метод	0.10	–
6382	697815.33	1440366.90	Картометрический метод	0.10	–
6383	697801.98	1440365.94	Картометрический метод	0.10	–
6384	697790.85	1440362.13	Картометрический метод	0.10	–
6385	697783.53	1440370.40	Картометрический метод	0.10	–
6386	697758.41	1440381.53	Картометрический метод	0.10	–
6387	697746.96	1440390.11	Картометрический метод	0.10	–
6388	697728.52	1440395.52	Картометрический метод	0.10	–
6389	697718.34	1440393.61	Картометрический метод	0.10	–
6390	697710.07	1440385.02	Картометрический метод	0.10	–
6391	697705.62	1440375.48	Картометрический метод	0.10	–
6392	697706.26	1440368.49	Картометрический метод	0.10	–
6393	697712.62	1440365.94	Картометрический метод	0.10	–

6394	697715.80	1440359.90	Картометрический метод	0.10	–
6395	697715.88	1440357.80	Картометрический метод	0.10	–
6396	697743.74	1440352.00	Картометрический метод	0.10	–
6397	697761.67	1440305.75	Картометрический метод	0.10	–
6398	697757.19	1440238.53	Картометрический метод	0.10	–
6360	697734.48	1440202.29	Картометрический метод	0.10	–
Зона1(72)	–	–	–	–	–
6399	697571.43	1440071.48	Картометрический метод	0.10	–
6400	697588.60	1440062.89	Картометрический метод	0.10	–
6401	697601.00	1440057.49	Картометрический метод	0.10	–
6402	697615.63	1440059.39	Картометрический метод	0.10	–
6403	697622.94	1440052.40	Картометрический метод	0.10	–
6404	697650.61	1440047.31	Картометрический метод	0.10	–
6405	697671.91	1440045.40	Картометрический метод	0.10	–
6406	697704.03	1440047.31	Картометрический метод	0.10	–
6407	697724.70	1440048.90	Картометрический метод	0.10	–
6408	697737.10	1440053.99	Картометрический метод	0.10	–
6409	697738.38	1440065.75	Картометрический метод	0.10	–
6410	697736.79	1440073.70	Картометрический метод	0.10	–
6411	697738.69	1440075.93	Картометрический метод	0.10	–
6412	697742.51	1440074.66	Картометрический метод	0.10	–
6413	697746.96	1440075.29	Картометрический метод	0.10	–
6414	697747.92	1440079.43	Картометрический метод	0.10	–
6415	697745.69	1440086.11	Картометрический метод	0.10	–
6416	697761.91	1440083.56	Картометрический метод	0.10	–
6417	697783.85	1440080.70	Картометрический метод	0.10	–
6418	697797.52	1440087.06	Картометрический метод	0.10	–
6419	697806.43	1440101.37	Картометрический метод	0.10	–
6420	697805.79	1440117.59	Картометрический метод	0.10	–
6421	697797.84	1440128.40	Картометрический метод	0.10	–
6422	697788.94	1440133.17	Картометрический метод	0.10	–
6423	697786.08	1440143.03	Картометрический метод	0.10	–
6424	697785.44	1440156.38	Картометрический метод	0.10	–
6425	697779.40	1440165.29	Картометрический метод	0.10	–
6426	697770.49	1440173.24	Картометрический	0.10	–

			метод		
6427	697761.27	1440178.01	Картометрический метод	0.10	–
6428	697757.14	1440177.37	Картометрический метод	0.10	–
6429	697757.46	1440172.60	Картометрический метод	0.10	–
6430	697759.05	1440159.56	Картометрический метод	0.10	–
6431	697753.96	1440158.93	Картометрический метод	0.10	–
6432	697743.15	1440165.29	Картометрический метод	0.10	–
6433	697732.02	1440167.19	Картометрический метод	0.10	–
6434	697722.16	1440182.14	Картометрический метод	0.10	–
6435	697713.55	1440193.91	Картометрический метод	0.10	–
6436	697686.97	1440183.59	Картометрический метод	0.10	–
6437	697679.33	1440114.66	Картометрический метод	0.10	–
6438	697653.12	1440060.11	Картометрический метод	0.10	–
6439	697582.94	1440065.81	Картометрический метод	0.10	–
6399	697571.43	1440071.48	Картометрический метод	0.10	–
Зона1(73)	–	–	–	–	–
6440	697686.91	1440266.31	Картометрический метод	0.10	–
6441	697682.41	1440266.09	Картометрический метод	0.10	–
6442	697679.55	1440272.77	Картометрический метод	0.10	–
6443	697671.91	1440289.31	Картометрический метод	0.10	–
6444	697659.19	1440299.80	Картометрический метод	0.10	–
6445	697644.88	1440283.58	Картометрический метод	0.10	–
6446	697635.66	1440290.58	Картометрический метод	0.10	–
6447	697627.39	1440314.43	Картометрический метод	0.10	–
6448	697619.13	1440345.27	Картометрический метод	0.10	–
6449	697603.54	1440365.31	Картометрический метод	0.10	–
6450	697580.65	1440403.15	Картометрический метод	0.10	–
6451	697568.56	1440423.18	Картометрический метод	0.10	–
6452	697552.66	1440439.08	Картометрический метод	0.10	–
6453	697545.35	1440441.95	Картометрический метод	0.10	–
6454	697524.68	1440430.82	Картометрический метод	0.10	–
6455	697513.23	1440424.46	Картометрический метод	0.10	–
6456	697514.19	1440432.72	Картометрический метод	0.10	–
6457	697511.01	1440446.72	Картометрический метод	0.10	–
6458	697501.15	1440451.49	Картометрический метод	0.10	–

6459	697483.98	1440443.85	Картометрический метод	0.10	–
6460	697474.75	1440421.59	Картометрический метод	0.10	–
6461	697474.21	1440417.24	Картометрический метод	0.10	–
6462	697536.97	1440380.62	Картометрический метод	0.10	–
6463	697561.48	1440338.61	Картометрический метод	0.10	–
6464	697670.52	1440240.49	Картометрический метод	0.10	–
6465	697688.30	1440262.85	Картометрический метод	0.10	–
6440	697686.91	1440266.31	Картометрический метод	0.10	–
Зона1(74)	–	–	–	–	–
6466	691322.98	1428957.69	Картометрический метод	0.10	–
6467	692552.34	1427970.80	Картометрический метод	0.10	–
6468	692936.46	1427197.38	Картометрический метод	0.10	–
6469	695057.57	1426917.25	Картометрический метод	0.10	–
6470	695088.24	1426927.44	Картометрический метод	0.10	–
6471	695798.29	1427593.82	Картометрический метод	0.10	–
6472	697939.97	1429603.75	Картометрический метод	0.10	–
6473	698003.39	1429585.15	Картометрический метод	0.10	–
6474	698015.97	1429592.85	Картометрический метод	0.10	–
6475	698053.57	1429566.65	Картометрический метод	0.10	–
6476	698112.18	1429543.62	Картометрический метод	0.10	–
6477	698159.39	1429525.05	Картометрический метод	0.10	–
6478	698188.83	1429549.06	Картометрический метод	0.10	–
6479	698228.02	1429552.10	Картометрический метод	0.10	–
6480	698228.09	1429552.69	Картометрический метод	0.10	–
6481	698233.82	1429556.19	Картометрический метод	0.10	–
6482	698235.73	1429562.87	Картометрический метод	0.10	–
6483	698240.50	1429565.73	Картометрический метод	0.10	–
6484	698251.31	1429566.69	Картометрический метод	0.10	–
6485	698269.75	1429566.05	Картометрический метод	0.10	–
6486	698280.88	1429558.74	Картометрический метод	0.10	–
6487	698287.88	1429550.15	Картометрический метод	0.10	–
6488	698293.60	1429542.20	Картометрический метод	0.10	–
6489	698293.60	1429537.11	Картометрический метод	0.10	–
6490	698285.65	1429540.29	Картометрический метод	0.10	–
6491	698284.06	1429533.93	Картометрический	0.10	–

			метод		
6492	698301.55	1429523.44	Картометрический метод	0.10	–
6493	698312.36	1429513.90	Картометрический метод	0.10	–
6494	698323.18	1429519.30	Картометрический метод	0.10	–
6495	698336.53	1429525.35	Картометрический метод	0.10	–
6496	698336.53	1429530.12	Картометрический метод	0.10	–
6497	698336.53	1429536.48	Картометрический метод	0.10	–
6498	698347.98	1429548.56	Картометрический метод	0.10	–
6499	698352.75	1429549.83	Картометрический метод	0.10	–
6500	698354.34	1429545.06	Картометрический метод	0.10	–
6501	698358.16	1429543.47	Картометрический метод	0.10	–
6502	698362.29	1429551.74	Картометрический метод	0.10	–
6503	698368.33	1429550.79	Картометрический метод	0.10	–
6504	698375.01	1429550.47	Картометрический метод	0.10	–
6505	698378.51	1429555.87	Картометрический метод	0.10	–
6506	698386.46	1429556.51	Картометрический метод	0.10	–
6507	698394.41	1429552.38	Картометрический метод	0.10	–
6508	698403.63	1429544.74	Картометрический метод	0.10	–
6509	698423.35	1429534.25	Картометрический метод	0.10	–
6510	698439.88	1429527.89	Картометрический метод	0.10	–
6511	698463.41	1429525.98	Картометрический метод	0.10	–
6512	698484.08	1429523.44	Картометрический метод	0.10	–
6513	698506.98	1429520.89	Картометрический метод	0.10	–
6514	698522.56	1429517.40	Картометрический метод	0.10	–
6515	698535.28	1429514.22	Картометрический метод	0.10	–
6516	698548.32	1429509.76	Картометрический метод	0.10	–
6517	698559.77	1429503.72	Картометрический метод	0.10	–
6518	698571.53	1429504.04	Картометрический метод	0.10	–
6519	698574.08	1429510.08	Картометрический метод	0.10	–
6520	698575.03	1429521.21	Картометрический метод	0.10	–
6521	698577.89	1429526.94	Картометрический метод	0.10	–
6522	698586.16	1429527.89	Картометрический метод	0.10	–
6523	698592.52	1429524.39	Картометрический метод	0.10	–
6524	698597.61	1429525.66	Картометрический метод	0.10	–
6525	698594.11	1429533.30	Картометрический	0.10	–

			метод		
6526	698609.69	1429527.89	Картометрический метод	0.10	–
6527	698623.37	1429522.17	Картометрический метод	0.10	–
6528	698641.81	1429517.40	Картометрический метод	0.10	–
6529	698651.99	1429513.58	Картометрический метод	0.10	–
6530	698664.71	1429514.22	Картометрический метод	0.10	–
6531	698670.75	1429515.81	Картометрический метод	0.10	–
6532	698673.61	1429521.85	Картометрический метод	0.10	–
6533	698674.57	1429526.30	Картометрический метод	0.10	–
6534	698678.38	1429526.30	Картометрический метод	0.10	–
6535	698691.42	1429531.07	Картометрический метод	0.10	–
6536	698693.96	1429541.88	Картометрический метод	0.10	–
6537	698690.47	1429562.55	Картометрический метод	0.10	–
6538	698683.79	1429581.31	Картометрический метод	0.10	–
6539	698674.57	1429594.99	Картометрический метод	0.10	–
6540	698667.57	1429601.67	Картометрический метод	0.10	–
6541	698656.44	1429608.03	Картометрический метод	0.10	–
6542	698668.84	1429624.24	Картометрический метод	0.10	–
6543	698676.16	1429634.10	Картометрический метод	0.10	–
6544	698678.70	1429643.01	Картометрический метод	0.10	–
6545	698678.06	1429655.09	Картометрический метод	0.10	–
6546	698671.39	1429666.54	Картометрический метод	0.10	–
6547	698667.89	1429674.49	Картометрический метод	0.10	–
6548	698665.34	1429681.48	Картометрический метод	0.10	–
6549	698666.30	1429688.48	Картометрический метод	0.10	–
6550	698661.53	1429695.16	Картометрический метод	0.10	–
6551	698658.67	1429706.61	Картометрический метод	0.10	–
6552	698661.21	1429718.37	Картометрический метод	0.10	–
6553	698662.16	1429727.59	Картометрический метод	0.10	–
6554	698659.30	1429734.91	Картометрический метод	0.10	–
6555	698642.77	1429747.63	Картометрический метод	0.10	–
6556	698634.18	1429757.49	Картометрический метод	0.10	–
6557	698642.45	1429774.02	Картометрический метод	0.10	–
6558	698655.49	1429799.78	Картометрический метод	0.10	–
6559	698663.75	1429814.73	Картометрический	0.10	–

			метод		
6560	698675.52	1429829.67	Картометрический метод	0.10	–
6561	698686.65	1429842.71	Картометрический метод	0.10	–
6562	698699.69	1429848.43	Картометрический метод	0.10	–
6563	698701.28	1429842.71	Картометрический метод	0.10	–
6564	698708.91	1429831.90	Картометрический метод	0.10	–
6565	698714.63	1429823.31	Картометрический метод	0.10	–
6566	698722.58	1429819.18	Картометрический метод	0.10	–
6567	698735.62	1429818.54	Картометрический метод	0.10	–
6568	698741.66	1429819.81	Картометрический метод	0.10	–
6569	698746.43	1429827.13	Картометрический метод	0.10	–
6570	698748.98	1429844.94	Картометрический метод	0.10	–
6571	698751.84	1429862.43	Картометрический метод	0.10	–
6572	698769.97	1429884.37	Картометрический метод	0.10	–
6573	698783.64	1429892.64	Картометрический метод	0.10	–
6574	698799.86	1429898.68	Картометрический метод	0.10	–
6575	698824.98	1429903.45	Картометрический метод	0.10	–
6576	698838.02	1429913.62	Картометрический метод	0.10	–
6577	698841.52	1429915.85	Картометрический метод	0.10	–
6578	698844.70	1429913.31	Картометрический метод	0.10	–
6579	698845.33	1429910.13	Картометрический метод	0.10	–
6580	698842.47	1429898.68	Картометрический метод	0.10	–
6581	698840.56	1429884.37	Картометрический метод	0.10	–
6582	698838.02	1429872.92	Картометрический метод	0.10	–
6583	698831.02	1429868.15	Картометрический метод	0.10	–
6584	698831.66	1429859.88	Картометрический метод	0.10	–
6585	698838.34	1429854.48	Картометрический метод	0.10	–
6586	698849.47	1429851.93	Картометрический метод	0.10	–
6587	698860.28	1429838.26	Картометрический метод	0.10	–
6588	698870.45	1429821.09	Картометрический метод	0.10	–
6589	698880.95	1429813.14	Картометрический метод	0.10	–
6590	698893.03	1429811.86	Картометрический метод	0.10	–
6591	698901.62	1429816.95	Картометрический метод	0.10	–
6592	698908.30	1429827.76	Картометрический метод	0.10	–
6593	698909.57	1429843.35	Картометрический	0.10	–

			метод		
6594	698906.07	1429859.88	Картометрический метод	0.10	–
6595	698903.53	1429870.06	Картометрический метод	0.10	–
6596	698905.12	1429880.23	Картометрический метод	0.10	–
6597	698907.34	1429894.54	Картометрический метод	0.10	–
6598	698903.53	1429905.67	Картометрический метод	0.10	–
6599	698896.85	1429914.58	Картометрический метод	0.10	–
6600	698905.75	1429913.31	Картометрический метод	0.10	–
6601	698914.66	1429914.90	Картометрический метод	0.10	–
6602	698919.43	1429926.98	Картометрический метод	0.10	–
6603	698920.38	1429966.73	Картометрический метод	0.10	–
6604	698924.20	1429996.30	Картометрический метод	0.10	–
6605	698922.29	1430050.36	Картометрический метод	0.10	–
6606	698916.56	1430064.67	Картометрический метод	0.10	–
6607	698906.07	1430085.03	Картометрический метод	0.10	–
6608	698891.44	1430110.78	Картометрический метод	0.10	–
6609	698869.82	1430137.18	Картометрический метод	0.10	–
6610	698847.24	1430166.11	Картометрический метод	0.10	–
6611	698833.25	1430180.11	Картометрический метод	0.10	–
6612	698821.80	1430189.01	Картометрический метод	0.10	–
6613	698812.58	1430198.55	Картометрический метод	0.10	–
6614	698799.22	1430202.37	Картометрический метод	0.10	–
6615	698790.95	1430213.81	Картометрический метод	0.10	–
6616	698792.54	1430225.90	Картометрический метод	0.10	–
6617	698802.72	1430236.71	Картометрический метод	0.10	–
6618	698814.17	1430243.39	Картометрический метод	0.10	–
6619	698824.98	1430245.61	Картометрический метод	0.10	–
6620	698841.83	1430248.79	Картометрический метод	0.10	–
6621	698854.87	1430256.43	Картометрический метод	0.10	–
6622	698866.32	1430272.33	Картометрический метод	0.10	–
6623	698870.77	1430288.54	Картометрический метод	0.10	–
6624	698868.86	1430304.76	Картометрический метод	0.10	–
6625	698860.28	1430332.75	Картометрический метод	0.10	–
6626	698856.46	1430343.24	Картометрический метод	0.10	–
6627	698852.01	1430355.96	Картометрический	0.10	–

			метод		
6628	698857.73	1430379.81	Картометрический метод	0.10	–
6629	698855.19	1430400.48	Картометрический метод	0.10	–
6630	698848.83	1430424.65	Картометрический метод	0.10	–
6631	698846.29	1430444.05	Картометрический метод	0.10	–
6632	698844.70	1430481.57	Картометрический метод	0.10	–
6633	698844.38	1430500.01	Картометрический метод	0.10	–
6634	698849.15	1430520.05	Картометрический метод	0.10	–
6635	698855.19	1430553.12	Картометрический метод	0.10	–
6636	698857.42	1430570.29	Картометрический метод	0.10	–
6637	698861.55	1430581.42	Картометрический метод	0.10	–
6638	698876.18	1430615.13	Картометрический метод	0.10	–
6639	698882.86	1430636.12	Картометрический метод	0.10	–
6640	698890.81	1430652.02	Картометрический метод	0.10	–
6641	698897.48	1430663.15	Картометрический метод	0.10	–
6642	698899.39	1430669.51	Картометрический метод	0.10	–
6643	698888.58	1430678.41	Картометрический метод	0.10	–
6644	698877.13	1430694.31	Картометрический метод	0.10	–
6645	698872.36	1430713.71	Картометрический метод	0.10	–
6646	698870.14	1430730.56	Картометрический метод	0.10	–
6647	698870.77	1430748.05	Картометрический метод	0.10	–
6648	698873.63	1430760.46	Картометрический метод	0.10	–
6649	698871.73	1430768.41	Картометрический метод	0.10	–
6650	698867.91	1430779.54	Картометрический метод	0.10	–
6651	698877.45	1430794.80	Картометрический метод	0.10	–
6652	698884.13	1430808.79	Картометрический метод	0.10	–
6653	698892.94	1430820.07	Картометрический метод	0.10	–
6654	698900.89	1430837.56	Картометрический метод	0.10	–
6655	698902.48	1430851.08	Картометрический метод	0.10	–
6656	698897.71	1430878.11	Картометрический метод	0.10	–
6657	698886.58	1430892.42	Картометрический метод	0.10	–
6658	698860.35	1430907.52	Картометрический метод	0.10	–
6659	698841.27	1430908.32	Картометрический метод	0.10	–
6660	698824.57	1430905.93	Картометрический метод	0.10	–
6661	698803.36	1430896.24	Картометрический	0.10	–

			метод		
6662	698790.00	1430898.79	Картометрический метод	0.10	–
6663	698779.82	1430897.51	Картометрический метод	0.10	–
6664	698770.60	1430895.29	Картометрический метод	0.10	–
6665	698742.30	1430889.88	Картометрический метод	0.10	–
6666	698718.13	1430890.84	Картометрический метод	0.10	–
6667	698696.51	1430893.70	Картометрический метод	0.10	–
6668	698672.34	1430888.93	Картометрический метод	0.10	–
6669	698652.94	1430881.93	Картометрический метод	0.10	–
6670	698631.00	1430911.19	Картометрический метод	0.10	–
6671	698610.33	1430921.68	Картометрический метод	0.10	–
6672	698586.48	1430924.23	Картометрический метод	0.10	–
6673	698561.04	1430929.00	Картометрический метод	0.10	–
6674	698544.50	1430929.95	Картометрический метод	0.10	–
6675	698532.74	1430922.95	Картометрический метод	0.10	–
6676	698507.62	1430903.24	Картометрический метод	0.10	–
6677	698500.94	1430890.84	Картометрический метод	0.10	–
6678	698491.40	1430884.16	Картометрический метод	0.10	–
6679	698479.00	1430875.57	Картометрический метод	0.10	–
6680	698463.10	1430851.40	Картометрический метод	0.10	–
6681	698455.15	1430839.00	Картометрический метод	0.10	–
6682	698440.52	1430833.91	Картометрический метод	0.10	–
6683	698427.16	1430823.74	Картометрический метод	0.10	–
6684	698413.81	1430808.47	Картометрический метод	0.10	–
6685	698404.90	1430796.39	Картометрический метод	0.10	–
6686	698395.04	1430793.85	Картометрический метод	0.10	–
6687	698382.64	1430783.67	Картометрический метод	0.10	–
6688	698373.74	1430771.90	Картометрический метод	0.10	–
6689	698362.29	1430761.41	Картометрический метод	0.10	–
6690	698348.93	1430751.87	Картометрический метод	0.10	–
6691	698333.99	1430735.97	Картометрический метод	0.10	–
6692	698318.72	1430721.98	Картометрический метод	0.10	–
6693	698311.41	1430710.85	Картометрический метод	0.10	–
6694	698292.65	1430689.86	Картометрический метод	0.10	–
6695	698284.38	1430692.09	Картометрический	0.10	–

			метод		
6696	698273.89	1430693.99	Картометрический метод	0.10	–
6697	698264.03	1430692.72	Картометрический метод	0.10	–
6698	698257.35	1430700.04	Картометрический метод	0.10	–
6699	698247.49	1430713.39	Картометрический метод	0.10	–
6700	698238.91	1430722.30	Картометрический метод	0.10	–
6701	698233.18	1430721.66	Картометрический метод	0.10	–
6702	698230.96	1430725.16	Картометрический метод	0.10	–
6703	698231.59	1430728.66	Картометрический метод	0.10	–
6704	698231.91	1430734.06	Картометрический метод	0.10	–
6705	698226.82	1430738.83	Картометрический метод	0.10	–
6706	698218.55	1430740.10	Картометрический метод	0.10	–
6707	698207.42	1430735.65	Картометрический метод	0.10	–
6708	698202.02	1430731.84	Картометрический метод	0.10	–
6709	698194.07	1430731.52	Картометрический метод	0.10	–
6710	698180.71	1430731.52	Картометрический метод	0.10	–
6711	698162.59	1430725.48	Картометрический метод	0.10	–
6712	698145.41	1430704.49	Картометрический метод	0.10	–
6713	698137.46	1430705.76	Картометрический метод	0.10	–
6714	698126.65	1430708.30	Картометрический метод	0.10	–
6715	698112.34	1430700.99	Картометрический метод	0.10	–
6716	698101.85	1430691.13	Картометрический метод	0.10	–
6717	698098.99	1430697.49	Картометрический метод	0.10	–
6718	698094.85	1430710.85	Картометрический метод	0.10	–
6719	698094.22	1430728.97	Картометрический метод	0.10	–
6720	698097.08	1430744.56	Картометрический метод	0.10	–
6721	698111.39	1430794.80	Картометрический метод	0.10	–
6722	698116.48	1430815.47	Картометрический метод	0.10	–
6723	698116.48	1430844.41	Картометрический метод	0.10	–
6724	698114.25	1430875.57	Картометрический метод	0.10	–
6725	698123.15	1430912.78	Картометрический метод	0.10	–
6726	698134.92	1430931.22	Картометрический метод	0.10	–
6727	698151.77	1430929.00	Картометрический метод	0.10	–
6728	698165.45	1430922.64	Картометрический метод	0.10	–
6729	698176.90	1430914.69	Картометрический	0.10	–

			метод		
6730	698186.75	1430901.01	Картометрический метод	0.10	–
6731	698194.70	1430897.51	Картометрический метод	0.10	–
6732	698208.38	1430897.51	Картометрический метод	0.10	–
6733	698219.51	1430897.83	Картометрический метод	0.10	–
6734	698225.87	1430903.87	Картометрический метод	0.10	–
6735	698233.18	1430914.37	Картометрический метод	0.10	–
6736	698243.36	1430916.91	Картометрический метод	0.10	–
6737	698262.44	1430915.32	Картометрический метод	0.10	–
6738	698280.25	1430913.41	Картометрический метод	0.10	–
6739	698300.60	1430917.87	Картометрический метод	0.10	–
6740	698313.95	1430918.50	Картометрический метод	0.10	–
6741	698323.81	1430924.54	Картометрический метод	0.10	–
6742	698329.54	1430940.76	Картометрический метод	0.10	–
6743	698326.67	1430957.62	Картометрический метод	0.10	–
6744	698320.95	1430964.61	Картометрический метод	0.10	–
6745	698309.82	1430970.34	Картометрический метод	0.10	–
6746	698300.92	1430973.52	Картометрический метод	0.10	–
6747	698281.52	1430984.33	Картометрический метод	0.10	–
6748	698266.89	1430998.32	Картометрический метод	0.10	–
6749	698257.99	1431003.73	Картометрический метод	0.10	–
6750	698249.72	1431011.68	Картометрический метод	0.10	–
6751	698227.46	1431039.34	Картометрический метод	0.10	–
6752	698204.56	1431062.56	Картометрический метод	0.10	–
6753	698198.84	1431071.14	Картометрический метод	0.10	–
6754	698197.25	1431080.05	Картометрический метод	0.10	–
6755	698199.79	1431089.27	Картометрический метод	0.10	–
6756	698200.75	1431096.58	Картометрический метод	0.10	–
6757	698198.84	1431101.67	Картометрический метод	0.10	–
6758	698193.11	1431105.49	Картометрический метод	0.10	–
6759	698190.57	1431109.62	Картометрический метод	0.10	–
6760	698191.21	1431116.62	Картометрический метод	0.10	–
6761	698181.03	1431120.11	Картометрический метод	0.10	–
6762	698171.17	1431122.66	Картометрический метод	0.10	–
6763	698163.86	1431125.52	Картометрический	0.10	–

			метод		
6764	698165.77	1431139.83	Картометрический метод	0.10	–
6765	698168.63	1431147.78	Картометрический метод	0.10	–
6766	698173.08	1431146.51	Картометрический метод	0.10	–
6767	698180.39	1431139.83	Картометрический метод	0.10	–
6768	698188.34	1431140.15	Картометрический метод	0.10	–
6769	698197.57	1431143.65	Картометрический метод	0.10	–
6770	698203.61	1431145.24	Картометрический метод	0.10	–
6771	698207.74	1431141.74	Картометрический метод	0.10	–
6772	698207.74	1431136.65	Картометрический метод	0.10	–
6773	698215.37	1431134.11	Картометрический метод	0.10	–
6774	698219.51	1431136.33	Картометрический метод	0.10	–
6775	698229.37	1431136.65	Картометрический метод	0.10	–
6776	698236.04	1431142.37	Картометрический метод	0.10	–
6777	698240.18	1431145.87	Картометрический метод	0.10	–
6778	698246.22	1431145.87	Картометрический метод	0.10	–
6779	698254.17	1431141.10	Картометрический метод	0.10	–
6780	698262.12	1431139.83	Картометрический метод	0.10	–
6781	698276.11	1431145.24	Картометрический метод	0.10	–
6782	698283.74	1431150.32	Картометрический метод	0.10	–
6783	698290.74	1431154.14	Картометрический метод	0.10	–
6784	698297.74	1431154.14	Картометрический метод	0.10	–
6785	698304.10	1431157.95	Картометрический метод	0.10	–
6786	698307.91	1431166.86	Картометрический метод	0.10	–
6787	698311.09	1431170.99	Картометрический метод	0.10	–
6788	698317.13	1431173.22	Картометрический метод	0.10	–
6789	698326.99	1431174.17	Картометрический метод	0.10	–
6790	698332.40	1431177.99	Картометрический метод	0.10	–
6791	698331.44	1431184.98	Картометрический метод	0.10	–
6792	698330.17	1431190.39	Картометрический метод	0.10	–
6793	698336.21	1431192.62	Картометрический метод	0.10	–
6794	698338.12	1431197.70	Картометрический метод	0.10	–
6795	698335.58	1431209.15	Картометрический метод	0.10	–
6796	698332.40	1431215.51	Картометрический метод	0.10	–
6797	698334.94	1431219.65	Картометрический	0.10	–

			метод		
6798	698343.53	1431216.78	Картометрический метод	0.10	–
6799	698350.84	1431221.55	Картометрический метод	0.10	–
6800	698354.34	1431229.19	Картометрический метод	0.10	–
6801	698357.20	1431236.50	Картометрический метод	0.10	–
6802	698350.21	1431249.22	Картометрический метод	0.10	–
6803	698338.44	1431258.76	Картометрический метод	0.10	–
6804	698348.93	1431285.15	Картометрический метод	0.10	–
6805	698357.52	1431300.42	Картометрический метод	0.10	–
6806	698362.29	1431299.46	Картометрический метод	0.10	–
6807	698371.51	1431298.51	Картометрический метод	0.10	–
6808	698380.10	1431298.19	Картометрический метод	0.10	–
6809	698394.09	1431285.15	Картометрический метод	0.10	–
6810	698416.03	1431275.30	Картометрический метод	0.10	–
6811	698427.48	1431269.25	Картометрический метод	0.10	–
6812	698433.20	1431269.89	Картометрический метод	0.10	–
6813	698439.56	1431268.62	Картометрический метод	0.10	–
6814	698451.97	1431261.94	Картометрический метод	0.10	–
6815	698462.78	1431256.22	Картометрический метод	0.10	–
6816	698474.86	1431250.17	Картометрический метод	0.10	–
6817	698484.72	1431248.27	Картометрический метод	0.10	–
6818	698492.67	1431250.49	Картометрический метод	0.10	–
6819	698496.80	1431251.76	Картометрический метод	0.10	–
6820	698504.44	1431249.22	Картометрический метод	0.10	–
6821	698509.21	1431250.17	Картометрический метод	0.10	–
6822	698517.79	1431252.72	Картометрический метод	0.10	–
6823	698532.42	1431255.58	Картометрический метод	0.10	–
6824	698539.73	1431261.94	Картометрический метод	0.10	–
6825	698548.96	1431265.12	Картометрический метод	0.10	–
6826	698556.59	1431261.62	Картометрический метод	0.10	–
6827	698563.58	1431259.71	Картометрический метод	0.10	–
6828	698572.49	1431256.53	Картометрический метод	0.10	–
6829	698582.03	1431253.67	Картометрический метод	0.10	–
6830	698597.29	1431254.31	Картометрический метод	0.10	–
6831	698603.33	1431267.03	Картометрический	0.10	–

			метод		
6832	698613.83	1431270.21	Картометрический метод	0.10	–
6833	698625.28	1431270.84	Картометрический метод	0.10	–
6834	698635.45	1431272.43	Картометрический метод	0.10	–
6835	698648.17	1431271.80	Картометрический метод	0.10	–
6836	698654.85	1431268.62	Картометрический метод	0.10	–
6837	698661.21	1431264.48	Картометрический метод	0.10	–
6838	698666.93	1431262.58	Картометрический метод	0.10	–
6839	698669.80	1431265.44	Картометрический метод	0.10	–
6840	698671.39	1431260.03	Картометрический метод	0.10	–
6841	698674.25	1431257.17	Картометрический метод	0.10	–
6842	698682.52	1431257.17	Картометрический метод	0.10	–
6843	698690.15	1431259.71	Картометрический метод	0.10	–
6844	698699.69	1431261.94	Картометрический метод	0.10	–
6845	698708.59	1431266.39	Картометрический метод	0.10	–
6846	698714.00	1431277.84	Картометрический метод	0.10	–
6847	698714.00	1431284.20	Картометрический метод	0.10	–
6848	698715.59	1431290.56	Картометрический метод	0.10	–
6849	698720.68	1431294.06	Картометрический метод	0.10	–
6850	698719.09	1431299.78	Картометрический метод	0.10	–
6851	698721.31	1431303.92	Картометрический метод	0.10	–
6852	698724.49	1431314.09	Картометрический метод	0.10	–
6853	698727.35	1431322.68	Картометрический метод	0.10	–
6854	698728.31	1431329.36	Картометрический метод	0.10	–
6855	698731.17	1431334.44	Картометрический метод	0.10	–
6856	698727.35	1431339.21	Картометрический метод	0.10	–
6857	698727.04	1431344.30	Картометрический метод	0.10	–
6858	698729.90	1431348.44	Картометрический метод	0.10	–
6859	698727.99	1431351.62	Картометрический метод	0.10	–
6860	698722.58	1431353.21	Картометрический метод	0.10	–
6861	698720.68	1431357.34	Картометрический метод	0.10	–
6862	698721.31	1431362.43	Картометрический метод	0.10	–
6863	698726.08	1431366.24	Картометрический метод	0.10	–
6864	698731.81	1431373.56	Картометрический метод	0.10	–
6865	698732.44	1431382.78	Картометрический	0.10	–

			метод		
6866	698728.31	1431386.91	Картометрический метод	0.10	–
6867	698722.90	1431388.50	Картометрический метод	0.10	–
6868	698712.73	1431394.86	Картометрический метод	0.10	–
6869	698707.32	1431398.36	Картометрический метод	0.10	–
6870	698703.19	1431396.77	Картометрический метод	0.10	–
6871	698697.78	1431397.09	Картометрический метод	0.10	–
6872	698694.92	1431404.72	Картометрический метод	0.10	–
6873	698698.42	1431410.45	Картометрический метод	0.10	–
6874	698699.37	1431416.49	Картометрический метод	0.10	–
6875	698693.65	1431422.53	Картометрический метод	0.10	–
6876	698681.88	1431431.43	Картометрический метод	0.10	–
6877	698674.57	1431440.34	Картометрический метод	0.10	–
6878	698665.34	1431445.11	Картометрический метод	0.10	–
6879	698656.44	1431441.61	Картометрический метод	0.10	–
6880	698655.49	1431447.02	Картометрический метод	0.10	–
6881	698658.03	1431451.15	Картометрический метод	0.10	–
6882	698670.75	1431454.01	Картометрический метод	0.10	–
6883	698674.25	1431461.01	Картометрический метод	0.10	–
6884	698678.70	1431469.28	Картометрический метод	0.10	–
6885	698679.65	1431473.09	Картометрический метод	0.10	–
6886	698685.38	1431476.27	Картометрический метод	0.10	–
6887	698685.06	1431481.68	Картометрический метод	0.10	–
6888	698684.11	1431485.81	Картометрический метод	0.10	–
6889	698684.42	1431488.99	Картометрический метод	0.10	–
6890	698689.19	1431491.22	Картометрический метод	0.10	–
6891	698691.74	1431495.99	Картометрический метод	0.10	–
6892	698691.10	1431500.44	Картометрический метод	0.10	–
6893	698688.24	1431505.21	Картометрический метод	0.10	–
6894	698689.19	1431509.34	Картометрический метод	0.10	–
6895	698687.29	1431521.43	Картометрический метод	0.10	–
6896	698679.65	1431532.56	Картометрический метод	0.10	–
6897	698673.61	1431544.01	Картометрический метод	0.10	–
6898	698665.03	1431559.91	Картометрический метод	0.10	–
6899	698660.89	1431566.90	Картометрический	0.10	–

			метод		
6900	698656.76	1431576.44	Картометрический метод	0.10	–
6901	698658.03	1431580.58	Картометрический метод	0.10	–
6902	698663.44	1431583.76	Картометрический метод	0.10	–
6903	698665.66	1431588.53	Картометрический метод	0.10	–
6904	698664.71	1431595.20	Картометрический метод	0.10	–
6905	698662.48	1431597.11	Картометрический метод	0.10	–
6906	698656.76	1431598.70	Картометрический метод	0.10	–
6907	698653.90	1431607.29	Картометрический метод	0.10	–
6908	698655.80	1431612.38	Картометрический метод	0.10	–
6909	698661.21	1431618.10	Картометрический метод	0.10	–
6910	698665.66	1431624.14	Картометрический метод	0.10	–
6911	698674.88	1431640.36	Картометрический метод	0.10	–
6912	698675.52	1431645.77	Картометрический метод	0.10	–
6913	698674.57	1431651.49	Картометрический метод	0.10	–
6914	698679.65	1431658.80	Картометрический метод	0.10	–
6915	698685.70	1431659.44	Картометрический метод	0.10	–
6916	698686.33	1431662.62	Картометрический метод	0.10	–
6917	698682.20	1431665.48	Картометрический метод	0.10	–
6918	698683.47	1431669.30	Картометрический метод	0.10	–
6919	698698.42	1431671.84	Картометрический метод	0.10	–
6920	698710.18	1431673.75	Картометрический метод	0.10	–
6921	698713.36	1431678.20	Картометрический метод	0.10	–
6922	698712.41	1431688.06	Картометрический метод	0.10	–
6923	698718.45	1431689.33	Картометрический метод	0.10	–
6924	698723.86	1431693.15	Картометрический метод	0.10	–
6925	698722.90	1431704.28	Картометрический метод	0.10	–
6926	698715.59	1431712.23	Картометрический метод	0.10	–
6927	698708.59	1431726.54	Картометрический метод	0.10	–
6928	698704.14	1431734.49	Картометрический метод	0.10	–
6929	698700.96	1431744.66	Картометрический метод	0.10	–
6930	698692.37	1431752.93	Картометрический метод	0.10	–
6931	698689.19	1431767.88	Картометрический метод	0.10	–
6932	698687.60	1431780.60	Картометрический метод	0.10	–
6933	698704.78	1431784.41	Картометрический	0.10	–

			метод		
6934	698713.36	1431790.46	Картометрический метод	0.10	–
6935	698718.77	1431795.23	Картометрический метод	0.10	–
6936	698716.86	1431799.68	Картометрический метод	0.10	–
6937	698726.40	1431801.90	Картометрический метод	0.10	–
6938	698735.62	1431806.36	Картометрический метод	0.10	–
6939	698741.98	1431815.58	Картометрический метод	0.10	–
6940	698741.03	1431825.44	Картометрический метод	0.10	–
6941	698750.25	1431829.57	Картометрический метод	0.10	–
6942	698762.33	1431838.16	Картометрический метод	0.10	–
6943	698768.06	1431845.47	Картометрический метод	0.10	–
6944	698769.65	1431860.73	Картометрический метод	0.10	–
6945	698770.92	1431868.05	Картометрический метод	0.10	–
6946	698770.28	1431881.72	Картометрический метод	0.10	–
6947	698771.24	1431886.17	Картометрический метод	0.10	–
6948	698776.96	1431883.63	Картометрический метод	0.10	–
6949	698778.87	1431876.32	Картометрический метод	0.10	–
6950	698784.28	1431871.23	Картометрический метод	0.10	–
6951	698790.00	1431874.73	Картометрический метод	0.10	–
6952	698791.91	1431881.72	Картометрический метод	0.10	–
6953	698790.95	1431895.08	Картометрический метод	0.10	–
6954	698791.91	1431902.07	Картометрический метод	0.10	–
6955	698800.18	1431905.89	Картометрический метод	0.10	–
6956	698804.31	1431915.75	Картометрический метод	0.10	–
6957	698803.04	1431931.65	Картометрический метод	0.10	–
6958	698802.40	1431950.41	Картометрический метод	0.10	–
6959	698797.63	1431958.68	Картометрический метод	0.10	–
6960	698790.32	1431969.49	Картометрический метод	0.10	–
6961	698780.78	1431977.76	Картометрический метод	0.10	–
6962	698787.14	1431982.53	Картометрический метод	0.10	–
6963	698783.64	1431989.84	Картометрический метод	0.10	–
6964	698779.82	1431992.07	Картометрический метод	0.10	–
6965	698769.01	1431980.30	Картометрический метод	0.10	–
6966	698754.70	1431979.35	Картометрический метод	0.10	–
6967	698737.21	1431982.53	Картометрический	0.10	–

			метод		
6968	698720.36	1431977.76	Картометрический метод	0.10	–
6969	698698.10	1431964.08	Картометрический метод	0.10	–
6970	698667.57	1431943.41	Картометрический метод	0.10	–
6971	698649.44	1431931.65	Картометрический метод	0.10	–
6972	698649.76	1431945.64	Картометрический метод	0.10	–
6973	698654.21	1431956.13	Картометрический метод	0.10	–
6974	698649.44	1431962.81	Картометрический метод	0.10	–
6975	698642.13	1431965.36	Картометрический метод	0.10	–
6976	698641.49	1431973.31	Картометрический метод	0.10	–
6977	698640.54	1431979.67	Картометрический метод	0.10	–
6978	698642.77	1431982.85	Картометрический метод	0.10	–
6979	698644.04	1431989.84	Картометрический метод	0.10	–
6980	698640.22	1432005.42	Картометрический метод	0.10	–
6981	698630.68	1432017.19	Картометрический метод	0.10	–
6982	698617.96	1432028.00	Картометрический метод	0.10	–
6983	698609.06	1432036.59	Картометрический метод	0.10	–
6984	698594.75	1432040.72	Картометрический метод	0.10	–
6985	698582.03	1432043.58	Картометрический метод	0.10	–
6986	698561.68	1432049.31	Картометрический метод	0.10	–
6987	698556.27	1432050.90	Картометрический метод	0.10	–
6988	698550.86	1432054.08	Картометрический метод	0.10	–
6989	698546.41	1432051.85	Картометрический метод	0.10	–
6990	698539.73	1432058.53	Картометрический метод	0.10	–
6991	698529.56	1432059.17	Картометрический метод	0.10	–
6992	698520.02	1432055.35	Картометрический метод	0.10	–
6993	698515.88	1432049.31	Картометрический метод	0.10	–
6994	698507.62	1432049.31	Картометрический метод	0.10	–
6995	698496.49	1432050.58	Картометрический метод	0.10	–
6996	698488.85	1432046.76	Картометрический метод	0.10	–
6997	698484.40	1432041.36	Картометрический метод	0.10	–
6998	698483.13	1432032.45	Картометрический метод	0.10	–
6999	698476.13	1432030.55	Картометрический метод	0.10	–
7000	698470.41	1432027.37	Картометрический метод	0.10	–
7001	698460.23	1432028.32	Картометрический	0.10	–

			метод		
7002	698451.65	1432026.41	Картометрический метод	0.10	–
7003	698447.20	1432017.83	Картометрический метод	0.10	–
7004	698440.84	1432014.65	Картометрический метод	0.10	–
7005	698433.20	1432004.15	Картометрический метод	0.10	–
7006	698428.43	1431994.93	Картометрический метод	0.10	–
7007	698426.84	1431985.07	Картометрический метод	0.10	–
7008	698420.17	1431982.53	Картометрический метод	0.10	–
7009	698409.04	1431984.44	Картометрический метод	0.10	–
7010	698392.18	1431985.71	Картометрический метод	0.10	–
7011	698386.46	1431987.30	Картометрический метод	0.10	–
7012	698386.14	1431983.16	Картометрический метод	0.10	–
7013	698393.14	1431975.53	Картометрический метод	0.10	–
7014	698402.36	1431970.76	Картометрический метод	0.10	–
7015	698401.72	1431965.36	Картометрический метод	0.10	–
7016	698398.86	1431963.45	Картометрический метод	0.10	–
7017	698389.96	1431964.40	Картометрический метод	0.10	–
7018	698379.78	1431968.54	Картометрический метод	0.10	–
7019	698362.93	1431968.54	Картометрический метод	0.10	–
7020	698344.16	1431953.27	Картометрический метод	0.10	–
7021	698325.40	1431938.01	Картометрический метод	0.10	–
7022	698311.41	1431933.56	Картометрический метод	0.10	–
7023	698302.19	1431922.43	Картометрический метод	0.10	–
7024	698278.66	1431908.12	Картометрический метод	0.10	–
7025	698250.04	1431883.95	Картометрический метод	0.10	–
7026	698227.46	1431874.09	Картометрический метод	0.10	–
7027	698212.83	1431862.01	Картометрический метод	0.10	–
7028	698192.48	1431843.24	Картометрический метод	0.10	–
7029	698182.94	1431832.11	Картометрический метод	0.10	–
7030	698169.26	1431820.03	Картометрический метод	0.10	–
7031	698159.41	1431819.71	Картометрический метод	0.10	–
7032	698150.50	1431820.03	Картометрический метод	0.10	–
7033	698143.19	1431810.17	Картометрический метод	0.10	–
7034	698130.15	1431802.22	Картометрический метод	0.10	–
7035	698120.93	1431801.59	Картометрический	0.10	–

			метод		
7036	698112.34	1431796.82	Картометрический метод	0.10	–
7037	698098.03	1431782.82	Картометрический метод	0.10	–
7038	698086.27	1431768.51	Картометрический метод	0.10	–
7039	698080.86	1431756.43	Картометрический метод	0.10	–
7040	698069.73	1431751.34	Картометрический метод	0.10	–
7041	698027.44	1431738.30	Картометрический метод	0.10	–
7042	697987.05	1431730.04	Картометрический метод	0.10	–
7043	697931.08	1431724.63	Картометрический метод	0.10	–
7044	697899.28	1431725.27	Картометрический метод	0.10	–
7045	697878.61	1431735.12	Картометрический метод	0.10	–
7046	697861.76	1431757.07	Картометрический метод	0.10	–
7047	697860.49	1431791.41	Картометрический метод	0.10	–
7048	697863.35	1431818.76	Картометрический метод	0.10	–
7049	697885.93	1431849.29	Картометрический метод	0.10	–
7050	697913.28	1431878.22	Картометрический метод	0.10	–
7051	697939.03	1431903.66	Картометрический метод	0.10	–
7052	697951.44	1431919.56	Картометрический метод	0.10	–
7053	697960.98	1431938.64	Картометрический метод	0.10	–
7054	697962.57	1431960.59	Картометрический метод	0.10	–
7055	697968.61	1432000.97	Картометрический метод	0.10	–
7056	697973.69	1432021.01	Картометрический метод	0.10	–
7057	697982.28	1432036.91	Картометрический метод	0.10	–
7058	697992.77	1432051.53	Картометрический метод	0.10	–
7059	698002.00	1432074.11	Картометрический метод	0.10	–
7060	698001.04	1432110.68	Картометрический метод	0.10	–
7061	697991.50	1432144.39	Картометрический метод	0.10	–
7062	697999.13	1432154.88	Картометрический метод	0.10	–
7063	698004.22	1432162.83	Картометрический метод	0.10	–
7064	698001.36	1432170.46	Картометрический метод	0.10	–
7065	698003.90	1432177.78	Картометрический метод	0.10	–
7066	698003.59	1432188.91	Картометрический метод	0.10	–
7067	698006.77	1432200.67	Картометрический метод	0.10	–
7068	698003.59	1432208.62	Картометрический метод	0.10	–
7069	698004.86	1432216.57	Картометрический	0.10	–

			метод		
7070	698016.94	1432235.02	Картометрический метод	0.10	–
7071	698022.35	1432243.29	Картометрический метод	0.10	–
7072	698028.39	1432249.96	Картометрический метод	0.10	–
7073	698031.89	1432257.60	Картометрический метод	0.10	–
7074	698039.20	1432263.96	Картометрический метод	0.10	–
7075	698044.93	1432269.04	Картометрический метод	0.10	–
7076	698045.88	1432278.90	Картометрический метод	0.10	–
7077	698042.06	1432289.40	Картометрический метод	0.10	–
7078	698032.84	1432294.80	Картометрический метод	0.10	–
7079	698027.75	1432297.35	Картометрический метод	0.10	–
7080	698029.66	1432310.07	Картометрический метод	0.10	–
7081	698022.35	1432325.97	Картометрический метод	0.10	–
7082	698013.44	1432343.77	Картометрический метод	0.10	–
7083	698009.63	1432356.81	Картометрический метод	0.10	–
7084	698014.72	1432359.99	Картометрический метод	0.10	–
7085	698024.57	1432361.26	Картометрический метод	0.10	–
7086	698035.07	1432361.90	Картометрический метод	0.10	–
7087	698041.75	1432367.31	Картометрический метод	0.10	–
7088	698048.42	1432374.30	Картометрический метод	0.10	–
7089	698052.24	1432382.89	Картометрический метод	0.10	–
7090	698052.88	1432394.34	Картометрический метод	0.10	–
7091	698063.69	1432400.06	Картометрический метод	0.10	–
7092	698070.68	1432408.96	Картометрический метод	0.10	–
7093	698079.27	1432412.78	Картометрический метод	0.10	–
7094	698085.63	1432422.32	Картометрический метод	0.10	–
7095	698094.22	1432429.63	Картометрический метод	0.10	–
7096	698100.58	1432433.77	Картометрический метод	0.10	–
7097	698109.80	1432446.49	Картометрический метод	0.10	–
7098	698120.29	1432458.57	Картометрический метод	0.10	–
7099	698126.33	1432475.43	Картометрический метод	0.10	–
7100	698128.24	1432491.64	Картометрический метод	0.10	–
7101	698122.84	1432500.87	Картометрический метод	0.10	–
7102	698119.97	1432510.41	Картометрический метод	0.10	–
7103	698120.61	1432520.90	Картометрический	0.10	–

			метод		
7104	698123.15	1432534.26	Картометрический метод	0.10	–
7105	698118.70	1432549.84	Картометрический метод	0.10	–
7106	698112.34	1432564.78	Картометрический метод	0.10	–
7107	698103.12	1432572.42	Картометрический метод	0.10	–
7108	698094.53	1432577.50	Картометрический метод	0.10	–
7109	698096.44	1432589.91	Картометрический метод	0.10	–
7110	698095.17	1432599.13	Картометрический метод	0.10	–
7111	698088.17	1432608.03	Картометрический метод	0.10	–
7112	698081.81	1432616.62	Картометрический метод	0.10	–
7113	698076.41	1432620.43	Картометрический метод	0.10	–
7114	698068.14	1432618.53	Картометрический метод	0.10	–
7115	698058.28	1432616.94	Картометрический метод	0.10	–
7116	698043.65	1432620.12	Картометрический метод	0.10	–
7117	698035.07	1432631.25	Картометрический метод	0.10	–
7118	698024.89	1432633.47	Картометрический метод	0.10	–
7119	698012.81	1432631.88	Картометрический метод	0.10	–
7120	698003.90	1432633.15	Картометрический метод	0.10	–
7121	698002.63	1432642.06	Картометрический метод	0.10	–
7122	697993.41	1432656.69	Картометрический метод	0.10	–
7123	697986.41	1432671.00	Картометрический метод	0.10	–
7124	697975.92	1432678.95	Картометрический метод	0.10	–
7125	697970.51	1432680.85	Картометрический метод	0.10	–
7126	697965.43	1432689.76	Картометрический метод	0.10	–
7127	697957.48	1432709.79	Картометрический метод	0.10	–
7128	697940.94	1432734.91	Картометрический метод	0.10	–
7129	697927.27	1432752.09	Картометрический метод	0.10	–
7130	697921.23	1432757.81	Картометрический метод	0.10	–
7131	697919.00	1432765.76	Картометрический метод	0.10	–
7132	697910.73	1432773.39	Картометрический метод	0.10	–
7133	697909.46	1432781.34	Картометрический метод	0.10	–
7134	697912.64	1432788.66	Картометрический метод	0.10	–
7135	697913.59	1432791.84	Картометрический метод	0.10	–
7136	697909.46	1432799.47	Картометрический метод	0.10	–
7137	697909.78	1432803.28	Картометрический	0.10	–

			метод		
7138	697914.23	1432805.83	Картометрический метод	0.10	–
7139	697917.09	1432795.97	Картометрический метод	0.10	–
7140	697921.23	1432792.15	Картометрический метод	0.10	–
7141	697924.09	1432794.06	Картометрический метод	0.10	–
7142	697924.72	1432803.92	Картометрический метод	0.10	–
7143	697929.81	1432808.69	Картометрический метод	0.10	–
7144	697933.31	1432813.46	Картометрический метод	0.10	–
7145	697934.58	1432819.18	Картометрический метод	0.10	–
7146	697923.45	1432835.72	Картометрический метод	0.10	–
7147	697926.00	1432839.54	Картометрический метод	0.10	–
7148	697926.95	1432844.62	Картометрический метод	0.10	–
7149	697924.72	1432850.98	Картометрический метод	0.10	–
7150	697918.68	1432857.34	Картометрический метод	0.10	–
7151	697911.69	1432863.70	Картометрический метод	0.10	–
7152	697913.28	1432873.88	Картометрический метод	0.10	–
7153	697909.46	1432883.10	Картометрический метод	0.10	–
7154	697905.33	1432886.28	Картометрический метод	0.10	–
7155	697909.14	1432893.60	Картометрический метод	0.10	–
7156	697911.69	1432906.32	Картометрический метод	0.10	–
7157	697912.00	1432918.72	Картометрический метод	0.10	–
7158	697908.82	1432927.30	Картометрический метод	0.10	–
7159	697924.09	1432940.98	Картометрический метод	0.10	–
7160	697932.36	1432947.02	Картометрический метод	0.10	–
7161	697934.90	1432950.20	Картометрический метод	0.10	–
7162	697938.40	1432938.75	Картометрический метод	0.10	–
7163	697939.35	1432928.26	Картометрический метод	0.10	–
7164	697949.85	1432923.17	Картометрический метод	0.10	–
7165	697959.70	1432918.08	Картометрический метод	0.10	–
7166	697970.83	1432917.13	Картометрический метод	0.10	–
7167	697977.83	1432920.31	Картометрический метод	0.10	–
7168	697974.97	1432928.26	Картометрический метод	0.10	–
7169	697969.88	1432934.62	Картометрический метод	0.10	–
7170	697971.47	1432938.75	Картометрический метод	0.10	–
7171	697974.65	1432940.02	Картометрический	0.10	–

			метод		
7172	697981.33	1432935.57	Картометрический метод	0.10	–
7173	697991.18	1432931.76	Картометрический метод	0.10	–
7174	697998.82	1432934.62	Картометрический метод	0.10	–
7175	698003.59	1432941.30	Картометрический метод	0.10	–
7176	698014.08	1432940.34	Картометрический метод	0.10	–
7177	698029.03	1432931.12	Картометрический метод	0.10	–
7178	698037.61	1432924.44	Картометрический метод	0.10	–
7179	698055.26	1432909.65	Картометрический метод	0.10	–
7180	698065.60	1432903.14	Картометрический метод	0.10	–
7181	698072.12	1432903.61	Картометрический метод	0.10	–
7182	698078.63	1432905.36	Картометрический метод	0.10	–
7183	698084.99	1432904.41	Картометрический метод	0.10	–
7184	698090.40	1432906.32	Картометрический метод	0.10	–
7185	698101.53	1432902.50	Картометрический метод	0.10	–
7186	698113.93	1432898.37	Картометрический метод	0.10	–
7187	698119.66	1432900.91	Картометрический метод	0.10	–
7188	698119.02	1432906.32	Картометрический метод	0.10	–
7189	698122.84	1432907.59	Картометрический метод	0.10	–
7190	698129.83	1432905.68	Картометрический метод	0.10	–
7191	698138.74	1432903.14	Картометрический метод	0.10	–
7192	698145.41	1432905.36	Картометрический метод	0.10	–
7193	698146.05	1432913.63	Картометрический метод	0.10	–
7194	698144.46	1432923.17	Картометрический метод	0.10	–
7195	698136.51	1432935.57	Картометрический метод	0.10	–
7196	698145.10	1432943.84	Картометрический метод	0.10	–
7197	698159.09	1432955.61	Картометрический метод	0.10	–
7198	698165.45	1432961.65	Картометрический метод	0.10	–
7199	698176.26	1432955.29	Картометрический метод	0.10	–
7200	698186.75	1432950.52	Картометрический метод	0.10	–
7201	698201.06	1432943.52	Картометрический метод	0.10	–
7202	698210.29	1432939.39	Картометрический метод	0.10	–
7203	698223.01	1432939.39	Картометрический метод	0.10	–
7204	698230.96	1432942.25	Картометрический метод	0.10	–
7205	698238.91	1432943.20	Картометрический	0.10	–

			метод		
7206	698244.63	1432949.88	Картометрический метод	0.10	–
7207	698249.08	1432954.65	Картометрический метод	0.10	–
7208	698256.08	1432958.79	Картометрический метод	0.10	–
7209	698258.94	1432966.10	Картометрический метод	0.10	–
7210	698259.89	1432973.10	Картометрический метод	0.10	–
7211	698266.25	1432977.23	Картометрический метод	0.10	–
7212	698273.25	1432978.18	Картометрический метод	0.10	–
7213	698278.66	1432973.10	Картометрический метод	0.10	–
7214	698285.97	1432968.01	Картометрический метод	0.10	–
7215	698297.42	1432968.01	Картометрический метод	0.10	–
7216	698305.69	1432971.51	Картометрический метод	0.10	–
7217	698312.36	1432981.05	Картометрический метод	0.10	–
7218	698317.77	1432989.63	Картометрический метод	0.10	–
7219	698325.40	1433007.12	Картометрический метод	0.10	–
7220	698329.85	1433012.53	Картометрический метод	0.10	–
7221	698339.08	1433008.71	Картометрический метод	0.10	–
7222	698353.39	1432999.17	Картометрический метод	0.10	–
7223	698366.42	1432998.22	Картометрический метод	0.10	–
7224	698373.10	1432997.90	Картометрический метод	0.10	–
7225	698385.50	1433000.76	Картометрический метод	0.10	–
7226	698391.23	1432997.26	Картометрический метод	0.10	–
7227	698402.99	1432999.49	Картометрический метод	0.10	–
7228	698412.85	1433005.85	Картометрический метод	0.10	–
7229	698427.16	1433015.39	Картометрический метод	0.10	–
7230	698438.93	1433029.70	Картометрический метод	0.10	–
7231	698441.47	1433043.69	Картометрический метод	0.10	–
7232	698442.11	1433057.37	Картометрический метод	0.10	–
7233	698444.33	1433065.95	Картометрический метод	0.10	–
7234	698453.24	1433078.35	Картометрический метод	0.10	–
7235	698459.60	1433087.89	Картометрический метод	0.10	–
7236	698465.00	1433104.75	Картометрический метод	0.10	–
7237	698473.59	1433114.92	Картометрический метод	0.10	–
7238	698484.08	1433123.19	Картометрический метод	0.10	–
7239	698500.62	1433131.14	Картометрический	0.10	–

			метод		
7240	698510.48	1433140.36	Картометрический метод	0.10	–
7241	698518.11	1433156.58	Картометрический метод	0.10	–
7242	698519.70	1433175.66	Картометрический метод	0.10	–
7243	698517.79	1433186.47	Картометрический метод	0.10	–
7244	698512.70	1433208.10	Картометрический метод	0.10	–
7245	698503.80	1433220.50	Картометрический метод	0.10	–
7246	698490.76	1433228.77	Картометрический метод	0.10	–
7247	698488.54	1433234.81	Картометрический метод	0.10	–
7248	698487.58	1433242.44	Картометрический метод	0.10	–
7249	698466.59	1433262.47	Картометрический метод	0.10	–
7250	698439.25	1433277.74	Картометрический метод	0.10	–
7251	698434.48	1433292.05	Картометрический метод	0.10	–
7252	698430.66	1433308.58	Картометрический метод	0.10	–
7253	698435.43	1433314.31	Картометрический метод	0.10	–
7254	698439.25	1433326.39	Картометрический метод	0.10	–
7255	698440.52	1433340.38	Картометрический метод	0.10	–
7256	698444.33	1433345.79	Картометрический метод	0.10	–
7257	698455.15	1433344.20	Картометрический метод	0.10	–
7258	698472.95	1433348.65	Картометрический метод	0.10	–
7259	698484.40	1433361.05	Картометрический метод	0.10	–
7260	698493.62	1433375.05	Картометрический метод	0.10	–
7261	698492.35	1433386.18	Картометрический метод	0.10	–
7262	698486.63	1433401.44	Картометрический метод	0.10	–
7263	698484.40	1433409.39	Картометрический метод	0.10	–
7264	698491.08	1433414.80	Картометрический метод	0.10	–
7265	698500.94	1433420.20	Картометрический метод	0.10	–
7266	698510.16	1433424.34	Картометрический метод	0.10	–
7267	698506.98	1433431.97	Картометрический метод	0.10	–
7268	698506.03	1433434.83	Картометрический метод	0.10	–
7269	698511.43	1433438.01	Картометрический метод	0.10	–
7270	698513.02	1433446.60	Картометрический метод	0.10	–
7271	698506.98	1433457.09	Картометрический метод	0.10	–
7272	698502.85	1433471.40	Картометрический метод	0.10	–
7273	698504.75	1433476.49	Картометрический	0.10	–

			метод		
7274	698512.39	1433478.08	Картометрический метод	0.10	–
7275	698542.91	1433451.37	Картометрический метод	0.10	–
7276	698557.22	1433453.59	Картометрический метод	0.10	–
7277	698564.86	1433456.45	Картометрический метод	0.10	–
7278	698578.21	1433459.63	Картометрический метод	0.10	–
7279	698590.30	1433468.86	Картометрический метод	0.10	–
7280	698592.84	1433477.76	Картометрический метод	0.10	–
7281	698593.48	1433490.80	Картометрический метод	0.10	–
7282	698595.07	1433506.38	Картометрический метод	0.10	–
7283	698600.15	1433511.47	Картометрический метод	0.10	–
7284	698598.56	1433519.74	Картометрический метод	0.10	–
7285	698592.52	1433544.22	Картометрический метод	0.10	–
7286	698584.25	1433576.34	Картометрический метод	0.10	–
7287	698576.30	1433592.88	Картометрический метод	0.10	–
7288	698557.22	1433610.68	Картометрический метод	0.10	–
7289	698544.19	1433622.13	Картометрический метод	0.10	–
7290	698531.47	1433629.76	Картометрический метод	0.10	–
7291	698530.51	1433632.94	Картометрический метод	0.10	–
7292	698544.82	1433629.76	Картометрический метод	0.10	–
7293	698556.27	1433632.94	Картометрический метод	0.10	–
7294	698562.95	1433637.08	Картометрический метод	0.10	–
7295	698566.45	1433645.66	Картометрический метод	0.10	–
7296	698567.08	1433657.75	Картометрический метод	0.10	–
7297	698561.36	1433663.47	Картометрический метод	0.10	–
7298	698555.32	1433681.60	Картометрический метод	0.10	–
7299	698550.23	1433694.32	Картометрический метод	0.10	–
7300	698546.09	1433711.17	Картометрический метод	0.10	–
7301	698543.55	1433727.07	Картометрический метод	0.10	–
7302	698538.46	1433734.70	Картометрический метод	0.10	–
7303	698538.78	1433739.47	Картометрический метод	0.10	–
7304	698542.91	1433742.34	Картометрический метод	0.10	–
7305	698547.68	1433753.47	Картометрический метод	0.10	–
7306	698548.32	1433771.27	Картометрический метод	0.10	–
7307	698546.73	1433785.58	Картометрический	0.10	–

			метод		
7308	698545.78	1433799.58	Картометрический метод	0.10	–
7309	698548.00	1433812.61	Картометрический метод	0.10	–
7310	698554.36	1433826.29	Картометрический метод	0.10	–
7311	698561.36	1433837.42	Картометрический метод	0.10	–
7312	698561.99	1433851.41	Картометрический метод	0.10	–
7313	698558.81	1433871.13	Картометрический метод	0.10	–
7314	698556.91	1433894.34	Картометрический метод	0.10	–
7315	698561.04	1433908.97	Картометрический метод	0.10	–
7316	698560.72	1433921.05	Картометрический метод	0.10	–
7317	698555.95	1433932.82	Картометрический метод	0.10	–
7318	698552.45	1433945.86	Картометрический метод	0.10	–
7319	698554.04	1433961.12	Картометрический метод	0.10	–
7320	698544.19	1433972.89	Картометрический метод	0.10	–
7321	698542.91	1433981.15	Картометрический метод	0.10	–
7322	698543.55	1433991.65	Картометрический метод	0.10	–
7323	698533.06	1434006.91	Картометрический метод	0.10	–
7324	698526.38	1434020.27	Картометрический метод	0.10	–
7325	698519.70	1434027.26	Картометрический метод	0.10	–
7326	698526.38	1434026.31	Картометрический метод	0.10	–
7327	698533.69	1434030.44	Картометрический метод	0.10	–
7328	698543.55	1434045.71	Картометрический метод	0.10	–
7329	698543.23	1434054.61	Картометрический метод	0.10	–
7330	698539.10	1434057.47	Картометрический метод	0.10	–
7331	698523.83	1434057.47	Картометрический метод	0.10	–
7332	698513.34	1434047.30	Картометрический метод	0.10	–
7333	698511.11	1434036.17	Картометрический метод	0.10	–
7334	698505.39	1434037.12	Картометрический метод	0.10	–
7335	698496.17	1434046.98	Картометрический метод	0.10	–
7336	698496.49	1434055.57	Картометрический метод	0.10	–
7337	698504.75	1434059.70	Картометрический метод	0.10	–
7338	698508.57	1434069.24	Картометрический метод	0.10	–
7339	698504.12	1434075.28	Картометрический метод	0.10	–
7340	698492.67	1434080.69	Картометрический метод	0.10	–
7341	698480.90	1434089.59	Картометрический	0.10	–

			метод		
7342	698467.87	1434098.18	Картометрический метод	0.10	–
7343	698456.10	1434098.81	Картометрический метод	0.10	–
7344	698444.97	1434094.04	Картометрический метод	0.10	–
7345	698430.98	1434101.99	Картометрический метод	0.10	–
7346	698423.35	1434100.40	Картометрический метод	0.10	–
7347	698416.67	1434087.05	Картометрический метод	0.10	–
7348	698414.12	1434074.01	Картометрический метод	0.10	–
7349	698410.63	1434063.52	Картометрический метод	0.10	–
7350	698402.99	1434060.65	Картометрический метод	0.10	–
7351	698397.27	1434061.61	Картометрический метод	0.10	–
7352	698392.50	1434073.69	Картометрический метод	0.10	–
7353	698385.82	1434088.32	Картометрический метод	0.10	–
7354	698374.06	1434092.77	Картометрический метод	0.10	–
7355	698360.06	1434089.59	Картометрический метод	0.10	–
7356	698353.39	1434084.50	Картометрический метод	0.10	–
7357	698335.58	1434083.23	Картометрический метод	0.10	–
7358	698321.27	1434081.96	Картометрический метод	0.10	–
7359	698312.05	1434081.32	Картометрический метод	0.10	–
7360	698307.59	1434070.83	Картометрический метод	0.10	–
7361	698298.37	1434064.79	Картометрический метод	0.10	–
7362	698280.25	1434060.97	Картометрический метод	0.10	–
7363	698266.89	1434067.65	Картометрический метод	0.10	–
7364	698258.94	1434067.65	Картометрический метод	0.10	–
7365	698249.08	1434058.75	Картометрический метод	0.10	–
7366	698238.91	1434054.93	Картометрический метод	0.10	–
7367	698224.28	1434039.03	Картометрический метод	0.10	–
7368	698211.88	1434025.99	Картометрический метод	0.10	–
7369	698199.47	1434011.36	Картометрический метод	0.10	–
7370	698190.89	1434003.10	Картометрический метод	0.10	–
7371	698180.08	1434002.46	Картометрический метод	0.10	–
7372	698172.44	1433996.10	Картометрический метод	0.10	–
7373	698160.36	1433983.38	Картометрический метод	0.10	–
7374	698157.50	1433974.16	Картометрический метод	0.10	–
7375	698156.86	1433962.39	Картометрический	0.10	–

			метод		
7376	698154.00	1433958.89	Картометрический метод	0.10	–
7377	698142.23	1433957.94	Картометрический метод	0.10	–
7378	698128.88	1433938.54	Картометрический метод	0.10	–
7379	698123.47	1433921.05	Картометрический метод	0.10	–
7380	698114.89	1433908.33	Картометрический метод	0.10	–
7381	698099.62	1433896.57	Картометрический метод	0.10	–
7382	698090.08	1433891.48	Картометрический метод	0.10	–
7383	698083.72	1433879.71	Картометрический метод	0.10	–
7384	698080.54	1433868.58	Картометрический метод	0.10	–
7385	698077.36	1433858.09	Картометрический метод	0.10	–
7386	698063.05	1433843.78	Картометрический метод	0.10	–
7387	698050.01	1433831.06	Картометрический метод	0.10	–
7388	698048.11	1433817.70	Картометрический метод	0.10	–
7389	698044.61	1433806.57	Картометрический метод	0.10	–
7390	698030.62	1433793.85	Картометрический метод	0.10	–
7391	698021.39	1433787.81	Картометрический метод	0.10	–
7392	698005.81	1433783.36	Картометрический метод	0.10	–
7393	697995.32	1433783.36	Картометрический метод	0.10	–
7394	697990.55	1433773.18	Картометрический метод	0.10	–
7395	697978.46	1433760.78	Картометрический метод	0.10	–
7396	697975.28	1433749.01	Картометрический метод	0.10	–
7397	697976.56	1433729.62	Картометрический метод	0.10	–
7398	697973.69	1433707.67	Картометрический метод	0.10	–
7399	697967.02	1433693.05	Картометрический метод	0.10	–
7400	697951.12	1433660.93	Картометрический метод	0.10	–
7401	697937.76	1433642.48	Картометрический метод	0.10	–
7402	697915.82	1433621.81	Картометрический метод	0.10	–
7403	697885.93	1433604.64	Картометрический метод	0.10	–
7404	697849.99	1433581.75	Картометрический метод	0.10	–
7405	697818.83	1433561.39	Картометрический метод	0.10	–
7406	697808.34	1433554.08	Картометрический метод	0.10	–
7407	697791.48	1433539.77	Картометрический метод	0.10	–
7408	697774.95	1433526.10	Картометрический метод	0.10	–
7409	697767.31	1433515.28	Картометрический	0.10	–

			метод		
7410	697748.23	1433501.93	Картометрический метод	0.10	–
7411	697719.30	1433486.66	Картометрический метод	0.10	–
7412	697692.27	1433465.36	Картометрический метод	0.10	–
7413	697673.50	1433450.09	Картометрический метод	0.10	–
7414	697663.65	1433445.64	Картометрический метод	0.10	–
7415	697649.02	1433431.65	Картометрический метод	0.10	–
7416	697638.52	1433413.21	Картометрический метод	0.10	–
7417	697629.30	1433400.49	Картометрический метод	0.10	–
7418	697629.62	1433389.04	Картометрический метод	0.10	–
7419	697630.57	1433379.50	Картометрический метод	0.10	–
7420	697632.16	1433366.78	Картометрический метод	0.10	–
7421	697632.80	1433360.74	Картометрический метод	0.10	–
7422	697628.03	1433358.83	Картометрический метод	0.10	–
7423	697622.31	1433361.05	Картометрический метод	0.10	–
7424	697616.90	1433353.10	Картометрический метод	0.10	–
7425	697618.49	1433341.02	Картометрический метод	0.10	–
7426	697611.49	1433336.57	Картометрический метод	0.10	–
7427	697603.86	1433323.53	Картометрический метод	0.10	–
7428	697590.19	1433326.39	Картометрический метод	0.10	–
7429	697580.33	1433320.03	Картометрический метод	0.10	–
7430	697569.52	1433302.54	Картометрический метод	0.10	–
7431	697559.66	1433279.33	Картометрический метод	0.10	–
7432	697547.89	1433268.20	Картометрический метод	0.10	–
7433	697536.76	1433262.16	Картометрический метод	0.10	–
7434	697526.91	1433248.16	Картометрический метод	0.10	–
7435	697520.86	1433231.31	Картометрический метод	0.10	–
7436	697510.05	1433220.18	Картометрический метод	0.10	–
7437	697487.16	1433175.66	Картометрический метод	0.10	–
7438	697479.84	1433155.94	Картометрический метод	0.10	–
7439	697467.12	1433131.78	Картометрический метод	0.10	–
7440	697445.18	1433110.15	Картометрический метод	0.10	–
7441	697421.01	1433090.44	Картометрический метод	0.10	–
7442	697405.43	1433071.68	Картометрический метод	0.10	–
7443	697382.22	1433046.87	Картометрический	0.10	–

			метод		
7444	697358.05	1433033.20	Картометрический метод	0.10	–
7445	697343.74	1433023.34	Картометрический метод	0.10	–
7446	697323.39	1433005.53	Картометрический метод	0.10	–
7447	697316.71	1432992.49	Картометрический метод	0.10	–
7448	697315.44	1432981.05	Картометрический метод	0.10	–
7449	697313.21	1432973.73	Картометрический метод	0.10	–
7450	697303.03	1432959.42	Картометрический метод	0.10	–
7451	697290.00	1432951.79	Картометрический метод	0.10	–
7452	697278.23	1432946.38	Картометрический метод	0.10	–
7453	697257.56	1432935.25	Картометрический метод	0.10	–
7454	697238.16	1432925.08	Картометрический метод	0.10	–
7455	697221.31	1432911.72	Картометрический метод	0.10	–
7456	697210.18	1432894.23	Картометрический метод	0.10	–
7457	697204.14	1432876.42	Картометрический метод	0.10	–
7458	697195.87	1432866.57	Картометрический метод	0.10	–
7459	697182.51	1432857.03	Картометрический метод	0.10	–
7460	697166.93	1432847.17	Картометрический метод	0.10	–
7461	697153.26	1432829.68	Картометрический метод	0.10	–
7462	697142.76	1432813.46	Картометрический метод	0.10	–
7463	697131.63	1432803.28	Картометрический метод	0.10	–
7464	697123.36	1432794.06	Картометрический метод	0.10	–
7465	697120.50	1432779.75	Картометрический метод	0.10	–
7466	697106.83	1432755.27	Картометрический метод	0.10	–
7467	697091.88	1432727.92	Картометрический метод	0.10	–
7468	697074.07	1432694.21	Картометрический метод	0.10	–
7469	697060.29	1432666.71	Картометрический метод	0.10	–
7470	697019.65	1431508.58	Картометрический метод	0.10	–
7471	695510.77	1431502.24	Картометрический метод	0.10	–
7472	695500.54	1431850.67	Картометрический метод	0.10	–
7473	695585.13	1431826.69	Картометрический метод	0.10	–
7474	695662.22	1431825.66	Картометрический метод	0.10	–
7475	695768.88	1431725.24	Картометрический метод	0.10	–
7476	695868.76	1431693.44	Картометрический метод	0.10	–
7477	695937.45	1431631.60	Картометрический	0.10	–

			метод		
7478	695991.34	1431623.29	Картометрический метод	0.10	–
7479	696030.95	1431698.91	Картометрический метод	0.10	–
7480	696070.83	1431805.04	Картометрический метод	0.10	–
7481	696040.96	1431873.97	Картометрический метод	0.10	–
7482	695916.97	1431837.53	Картометрический метод	0.10	–
7483	695824.38	1431838.77	Картометрический метод	0.10	–
7484	695754.22	1431875.48	Картометрический метод	0.10	–
7485	695749.61	1431859.14	Картометрический метод	0.10	–
7486	695737.84	1431854.06	Картометрический метод	0.10	–
7487	695720.36	1431857.53	Картометрический метод	0.10	–
7488	695699.55	1431859.82	Картометрический метод	0.10	–
7489	695675.94	1431852.98	Картометрический метод	0.10	–
7490	695647.53	1431850.88	Картометрический метод	0.10	–
7491	695635.13	1431852.78	Картометрический метод	0.10	–
7492	695618.59	1431864.55	Картометрический метод	0.10	–
7493	695596.01	1431871.55	Картометрический метод	0.10	–
7494	695569.30	1431874.09	Картометрический метод	0.10	–
7495	695540.36	1431876.32	Картометрический метод	0.10	–
7496	695521.92	1431882.36	Картометрический метод	0.10	–
7497	695502.84	1431896.99	Картометрический метод	0.10	–
7498	695467.22	1431913.84	Картометрический метод	0.10	–
7499	695429.06	1431925.61	Картометрический метод	0.10	–
7500	695409.98	1431936.42	Картометрический метод	0.10	–
7501	695407.76	1431947.55	Картометрический метод	0.10	–
7502	695402.99	1431955.18	Картометрический метод	0.10	–
7503	695391.54	1431961.22	Картометрический метод	0.10	–
7504	695368.64	1431996.52	Картометрический метод	0.10	–
7505	695356.24	1432021.96	Картометрический метод	0.10	–
7506	695340.66	1432043.90	Картометрический метод	0.10	–
7507	695318.40	1432058.85	Картометрический метод	0.10	–
7508	695296.78	1432069.98	Картометрический метод	0.10	–
7509	695280.24	1432074.75	Картометрический метод	0.10	–
7510	695266.25	1432074.75	Картометрический метод	0.10	–
7511	695253.21	1432080.79	Картометрический	0.10	–

			метод		
7512	695244.31	1432080.15	Картометрический метод	0.10	–
7513	695231.90	1432075.70	Картометрический метод	0.10	–
7514	695223.95	1432074.11	Картометрический метод	0.10	–
7515	695213.14	1432074.11	Картометрический метод	0.10	–
7516	695204.56	1432067.43	Картометрический метод	0.10	–
7517	695203.60	1432057.89	Картометрический метод	0.10	–
7518	695204.56	1432050.58	Картометрический метод	0.10	–
7519	695157.81	1432029.91	Картометрический метод	0.10	–
7520	695110.43	1432017.19	Картометрический метод	0.10	–
7521	695054.78	1431992.70	Картометрический метод	0.10	–
7522	695005.81	1431980.30	Картометрический метод	0.10	–
7523	694957.47	1431970.44	Картометрический метод	0.10	–
7524	694910.41	1431949.46	Картометрический метод	0.10	–
7525	694877.34	1431925.29	Картометрический метод	0.10	–
7526	694849.03	1431910.98	Картометрический метод	0.10	–
7527	694829.64	1431903.98	Картометрический метод	0.10	–
7528	694819.46	1431907.16	Картометрический метод	0.10	–
7529	694799.74	1431914.48	Картометрический метод	0.10	–
7530	694768.58	1431922.11	Картометрический метод	0.10	–
7531	694739.32	1431924.33	Картометрический метод	0.10	–
7532	694711.98	1431925.61	Картометрический метод	0.10	–
7533	694693.85	1431932.92	Картометрический метод	0.10	–
7534	694684.31	1431945.64	Картометрический метод	0.10	–
7535	694671.91	1431951.68	Картометрический метод	0.10	–
7536	694661.73	1431952.64	Картометрический метод	0.10	–
7537	694642.65	1431949.77	Картометрический метод	0.10	–
7538	694631.84	1431944.69	Картометрический метод	0.10	–
7539	694626.75	1431934.83	Картометрический метод	0.10	–
7540	694621.03	1431930.06	Картометрический метод	0.10	–
7541	694609.26	1431928.79	Картометрический метод	0.10	–
7542	694594.95	1431928.47	Картометрический метод	0.10	–
7543	694579.05	1431916.38	Картометрический метод	0.10	–
7544	694563.79	1431901.12	Картометрический метод	0.10	–
7545	694562.83	1431890.31	Картометрический	0.10	–

			метод		
7546	694553.29	1431885.54	Картометрический метод	0.10	–
7547	694531.67	1431865.82	Картометрический метод	0.10	–
7548	694513.86	1431855.33	Картометрический метод	0.10	–
7549	694498.60	1431835.93	Картометрический метод	0.10	–
7550	694483.65	1431819.08	Картометрический метод	0.10	–
7551	694470.30	1431790.77	Картометрический метод	0.10	–
7552	694462.03	1431761.20	Картометрический метод	0.10	–
7553	694455.03	1431743.71	Картометрический метод	0.10	–
7554	694444.86	1431722.72	Картометрический метод	0.10	–
7555	694426.73	1431709.68	Картометрический метод	0.10	–
7556	694408.60	1431692.83	Картометрический метод	0.10	–
7557	694393.34	1431673.75	Картометрический метод	0.10	–
7558	694375.85	1431658.17	Картометрический метод	0.10	–
7559	694366.95	1431649.90	Картометрический метод	0.10	–
7560	694347.87	1431642.27	Картометрический метод	0.10	–
7561	694328.47	1431641.95	Картометрический метод	0.10	–
7562	694312.25	1431639.09	Картометрический метод	0.10	–
7563	694298.58	1431638.13	Картометрический метод	0.10	–
7564	694283.31	1431634.95	Картометрический метод	0.10	–
7565	694274.09	1431632.41	Картометрический метод	0.10	–
7566	694266.14	1431624.46	Картометрический метод	0.10	–
7567	694254.06	1431608.56	Картометрический метод	0.10	–
7568	694250.56	1431596.48	Картометрический метод	0.10	–
7569	694249.29	1431583.76	Картометрический метод	0.10	–
7570	694236.88	1431575.17	Картометрический метод	0.10	–
7571	694227.98	1431563.72	Картометрический метод	0.10	–
7572	694219.71	1431552.91	Картометрический метод	0.10	–
7573	694211.44	1431536.06	Картометрический метод	0.10	–
7574	694203.49	1431510.93	Картометрический метод	0.10	–
7575	694196.18	1431501.08	Картометрический метод	0.10	–
7576	694193.00	1431489.31	Картометрический метод	0.10	–
7577	694191.09	1431479.13	Картометрический метод	0.10	–
7578	694182.19	1431462.92	Картометрический метод	0.10	–
7579	694176.15	1431442.88	Картометрический	0.10	–

			метод		
7580	694164.38	1431433.98	Картометрический метод	0.10	–
7581	694154.52	1431418.08	Картометрический метод	0.10	–
7582	694142.76	1431401.86	Картометрический метод	0.10	–
7583	694126.54	1431392.64	Картометрический метод	0.10	–
7584	694110.64	1431374.83	Картометрический метод	0.10	–
7585	694095.06	1431361.79	Картометрический метод	0.10	–
7586	694081.06	1431349.71	Картометрический метод	0.10	–
7587	694065.16	1431346.21	Картометрический метод	0.10	–
7588	694058.49	1431335.72	Картометрический метод	0.10	–
7589	694051.49	1431334.44	Картометрический метод	0.10	–
7590	694036.23	1431320.45	Картометрический метод	0.10	–
7591	694019.69	1431302.33	Картометрический метод	0.10	–
7592	694008.56	1431288.33	Картометрический метод	0.10	–
7593	693996.79	1431271.48	Картометрический метод	0.10	–
7594	693992.34	1431260.99	Картометрический метод	0.10	–
7595	693985.03	1431257.17	Картометрический метод	0.10	–
7596	693976.76	1431236.50	Картометрический метод	0.10	–
7597	693971.35	1431219.01	Картометрический метод	0.10	–
7598	693964.36	1431204.70	Картометрический метод	0.10	–
7599	693952.91	1431192.30	Картометрический метод	0.10	–
7600	693911.57	1431159.23	Картометрический метод	0.10	–
7601	693894.40	1431139.83	Картометрический метод	0.10	–
7602	693895.04	1431131.56	Картометрический метод	0.10	–
7603	693887.40	1431123.61	Картометрический метод	0.10	–
7604	693875.00	1431107.08	Картометрический метод	0.10	–
7605	693867.37	1431104.85	Картометрический метод	0.10	–
7606	693854.01	1431092.77	Картометрический метод	0.10	–
7607	693842.57	1431079.73	Картометрический метод	0.10	–
7608	693839.70	1431073.37	Картометрический метод	0.10	–
7609	693818.72	1431058.74	Картометрический метод	0.10	–
7610	693800.91	1431045.70	Картометрический метод	0.10	–
7611	693787.87	1431032.66	Картометрический метод	0.10	–
7612	693757.66	1430998.00	Картометрический метод	0.10	–
7613	693743.99	1430981.15	Картометрический	0.10	–

			метод		
7614	693723.00	1430958.25	Картометрический метод	0.10	–
7615	693704.87	1430938.22	Картометрический метод	0.10	–
7616	693693.42	1430931.54	Картометрический метод	0.10	–
7617	693679.75	1430918.18	Картометрический метод	0.10	–
7618	693667.67	1430901.65	Картометрический метод	0.10	–
7619	693646.36	1430880.02	Картометрический метод	0.10	–
7620	693627.28	1430867.94	Картометрический метод	0.10	–
7621	693611.06	1430854.58	Картометрический метод	0.10	–
7622	693604.07	1430840.91	Картометрический метод	0.10	–
7623	693596.43	1430831.37	Картометрический метод	0.10	–
7624	693590.07	1430822.47	Картометрический метод	0.10	–
7625	693580.85	1430818.01	Картометрический метод	0.10	–
7626	693564.95	1430802.43	Картометрический метод	0.10	–
7627	693550.01	1430781.44	Картометрический метод	0.10	–
7628	693543.96	1430764.59	Картометрический метод	0.10	–
7629	693536.65	1430754.73	Картометрический метод	0.10	–
7630	693514.71	1430749.01	Картометрический метод	0.10	–
7631	693501.35	1430747.42	Картометрический метод	0.10	–
7632	693476.23	1430748.05	Картометрический метод	0.10	–
7633	693449.52	1430734.70	Картометрический метод	0.10	–
7634	693437.75	1430728.34	Картометрический метод	0.10	–
7635	693432.98	1430722.30	Картометрический метод	0.10	–
7636	693434.25	1430716.57	Картометрический метод	0.10	–
7637	693412.31	1430700.35	Картометрический метод	0.10	–
7638	693396.73	1430679.68	Картометрический метод	0.10	–
7639	693384.65	1430656.79	Картометрический метод	0.10	–
7640	693375.11	1430636.12	Картометрический метод	0.10	–
7641	693367.47	1430630.39	Картометрический метод	0.10	–
7642	693357.93	1430630.39	Картометрический метод	0.10	–
7643	693347.12	1430621.17	Картометрический метод	0.10	–
7644	693324.54	1430613.22	Картометрический метод	0.10	–
7645	693294.97	1430588.10	Картометрический метод	0.10	–
7646	693284.48	1430582.69	Картометрический метод	0.10	–
7647	693272.39	1430567.75	Картометрический	0.10	–

			метод		
7648	693261.90	1430552.48	Картометрический метод	0.10	–
7649	693248.54	1430537.54	Картометрический метод	0.10	–
7650	693239.96	1430533.72	Картометрический метод	0.10	–
7651	693225.65	1430529.59	Картометрический метод	0.10	–
7652	693206.88	1430515.60	Картометрический метод	0.10	–
7653	693192.57	1430506.37	Картометрический метод	0.10	–
7654	693177.31	1430502.88	Картометрический метод	0.10	–
7655	693159.18	1430501.60	Картометрический метод	0.10	–
7656	693141.06	1430493.97	Картометрический метод	0.10	–
7657	693128.97	1430488.57	Картометрический метод	0.10	–
7658	693112.12	1430482.21	Картометрический метод	0.10	–
7659	693099.08	1430469.49	Картометрический метод	0.10	–
7660	693075.55	1430438.64	Картометрический метод	0.10	–
7661	693055.83	1430416.06	Картометрический метод	0.10	–
7662	693052.02	1430417.65	Картометрический метод	0.10	–
7663	693042.48	1430417.97	Картометрический метод	0.10	–
7664	693038.34	1430412.25	Картометрический метод	0.10	–
7665	693030.71	1430403.98	Картометрический метод	0.10	–
7666	693021.49	1430400.16	Картометрический метод	0.10	–
7667	693014.49	1430392.53	Картометрический метод	0.10	–
7668	693005.91	1430395.39	Картометрический метод	0.10	–
7669	692986.51	1430394.44	Картометрический метод	0.10	–
7670	692955.98	1430386.81	Картометрический метод	0.10	–
7671	692928.00	1430379.49	Картометрический метод	0.10	–
7672	692912.42	1430379.81	Картометрический метод	0.10	–
7673	692897.15	1430375.99	Картометрический метод	0.10	–
7674	692885.39	1430374.09	Картометрический метод	0.10	–
7675	692835.46	1430412.56	Картометрический метод	0.10	–
7676	692817.97	1430424.97	Картометрический метод	0.10	–
7677	692803.66	1430435.46	Картометрический метод	0.10	–
7678	692774.09	1430451.04	Картометрический метод	0.10	–
7679	692736.88	1430464.40	Картометрический метод	0.10	–
7680	692705.40	1430471.71	Картометрический метод	0.10	–
7681	692681.23	1430475.21	Картометрический	0.10	–

			метод		
7682	692646.57	1430502.24	Картометрический метод	0.10	–
7683	692617.63	1430526.41	Картометрический метод	0.10	–
7684	692584.24	1430556.94	Картометрический метод	0.10	–
7685	692559.12	1430584.60	Картометрический метод	0.10	–
7686	692535.91	1430615.45	Картометрический метод	0.10	–
7687	692533.68	1430625.94	Картометрический метод	0.10	–
7688	692535.59	1430632.94	Картометрический метод	0.10	–
7689	692539.40	1430643.11	Картометрический метод	0.10	–
7690	692538.45	1430651.38	Картометрический метод	0.10	–
7691	692535.27	1430656.79	Картометрический метод	0.10	–
7692	692525.41	1430665.06	Картометрический метод	0.10	–
7693	692517.78	1430674.91	Картометрический метод	0.10	–
7694	692517.46	1430688.91	Картометрический метод	0.10	–
7695	692520.96	1430700.35	Картометрический метод	0.10	–
7696	692526.68	1430712.44	Картометрический метод	0.10	–
7697	692536.86	1430729.93	Картометрический метод	0.10	–
7698	692543.86	1430746.46	Картометрический метод	0.10	–
7699	692545.45	1430762.68	Картометрический метод	0.10	–
7700	692541.95	1430774.77	Картометрический метод	0.10	–
7701	692529.55	1430788.44	Картометрический метод	0.10	–
7702	692511.10	1430805.61	Картометрический метод	0.10	–
7703	692492.02	1430824.69	Картометрический метод	0.10	–
7704	692472.62	1430844.41	Картометрический метод	0.10	–
7705	692444.64	1430861.58	Картометрический метод	0.10	–
7706	692424.61	1430866.03	Картометрический метод	0.10	–
7707	692415.19	1430868.24	Картометрический метод	0.10	–
7708	692513.87	1430593.74	Картометрический метод	0.10	–
6466	691322.98	1428957.69	Картометрический метод	0.10	–
Зона1(75)	–	–	–	–	–
7709	696887.41	1432299.57	Картометрический метод	0.10	–
7710	696847.02	1432293.53	Картометрический метод	0.10	–
7711	696831.44	1432287.49	Картометрический метод	0.10	–
7712	696820.31	1432280.17	Картометрический метод	0.10	–
7713	696802.50	1432253.78	Картометрический метод	0.10	–

7714	696785.65	1432255.69	Картометрический метод	0.10	–
7715	696771.34	1432246.78	Картометрический метод	0.10	–
7716	696761.16	1432227.70	Картометрический метод	0.10	–
7717	696761.48	1432214.98	Картометрический метод	0.10	–
7718	696763.02	1432208.54	Картометрический метод	0.10	–
7719	696793.79	1432214.23	Картометрический метод	0.10	–
7720	696776.36	1432062.19	Картометрический метод	0.10	–
7721	696837.54	1432023.31	Картометрический метод	0.10	–
7722	696839.48	1432167.93	Картометрический метод	0.10	–
7723	696897.98	1432299.32	Картометрический метод	0.10	–
7709	696887.41	1432299.57	Картометрический метод	0.10	–
Зона1(76)	–	–	–	–	–
7724	696682.94	1432139.30	Картометрический метод	0.10	–
7725	696675.94	1432134.85	Картометрический метод	0.10	–
7726	696670.22	1432126.90	Картометрический метод	0.10	–
7727	696638.10	1432126.58	Картометрический метод	0.10	–
7728	696627.60	1432119.27	Картометрический метод	0.10	–
7729	696621.24	1432112.59	Картометрический метод	0.10	–
7730	696622.20	1432105.59	Картометрический метод	0.10	–
7731	696616.79	1432103.37	Картометрический метод	0.10	–
7732	696607.25	1432098.92	Картометрический метод	0.10	–
7733	696599.30	1432087.79	Картометрический метод	0.10	–
7734	696599.17	1432085.26	Картометрический метод	0.10	–
7735	696692.17	1432116.63	Картометрический метод	0.10	–
7736	696701.75	1432130.31	Картометрический метод	0.10	–
7724	696682.94	1432139.30	Картометрический метод	0.10	–
Зона1(77)	–	–	–	–	–
7737	696566.78	1432021.32	Картометрический метод	0.10	–
7738	696542.13	1431996.67	Картометрический метод	0.10	–
7739	696526.23	1431969.64	Картометрический метод	0.10	–
7740	696520.83	1431941.98	Картометрический метод	0.10	–
7741	696517.75	1431930.20	Картометрический метод	0.10	–
7742	696582.37	1431981.00	Картометрический метод	0.10	–
7743	696583.04	1432030.62	Картометрический метод	0.10	–
7737	696566.78	1432021.32	Картометрический метод	0.10	–

Зона1(78)	–	–	–	–	–
7744	696504.22	1431928.15	Картометрический метод	0.10	–
7745	696493.41	1431930.06	Картометрический метод	0.10	–
7746	696488.96	1431928.47	Картометрический метод	0.10	–
7747	696488.96	1431920.84	Картометрический метод	0.10	–
7748	696497.22	1431914.11	Картометрический метод	0.10	–
7749	696510.78	1431924.64	Картометрический метод	0.10	–
7744	696504.22	1431928.15	Картометрический метод	0.10	–
Зона1(79)	–	–	–	–	–
7750	696469.20	1431859.48	Картометрический метод	0.10	–
7751	696496.07	1431867.93	Картометрический метод	0.10	–
7752	696496.35	1431887.18	Картометрический метод	0.10	–
7753	696489.27	1431876.32	Картометрический метод	0.10	–
7754	696478.14	1431866.78	Картометрический метод	0.10	–
7750	696469.20	1431859.48	Картометрический метод	0.10	–
Зона1(80)	–	–	–	–	–
7755	696334.73	1431876.95	Картометрический метод	0.10	–
7756	696301.65	1431900.17	Картометрический метод	0.10	–
7757	696272.72	1431925.61	Картометрический метод	0.10	–
7758	696248.55	1431948.82	Картометрический метод	0.10	–
7759	696241.23	1431947.55	Картометрический метод	0.10	–
7760	696228.20	1431952.64	Картометрический метод	0.10	–
7761	696212.61	1431943.41	Картометрический метод	0.10	–
7762	696197.03	1431928.79	Картометрический метод	0.10	–
7763	696179.61	1431949.77	Картометрический метод	0.10	–
7764	696170.07	1431970.44	Картометрический метод	0.10	–
7765	696167.69	1432013.37	Картометрический метод	0.10	–
7766	696169.28	1432047.55	Картометрический метод	0.10	–
7767	696167.69	1432105.59	Картометрический метод	0.10	–
7768	696166.89	1432143.75	Картометрический метод	0.10	–
7769	696158.15	1432185.88	Картометрический метод	0.10	–
7770	696150.99	1432213.71	Картометрический метод	0.10	–
7771	696139.07	1432243.12	Картометрический метод	0.10	–
7772	696123.17	1432272.54	Картометрический метод	0.10	–
7773	696119.92	1432285.10	Картометрический метод	0.10	–
7774	696108.64	1432308.48	Картометрический	0.10	–

			метод		
7775	696104.18	1432321.51	Картометрический метод	0.10	–
7776	696101.14	1432324.42	Картометрический метод	0.10	–
7777	696098.40	1432132.19	Картометрический метод	0.10	–
7778	696128.88	1432108.91	Картометрический метод	0.10	–
7779	696127.25	1431987.08	Картометрический метод	0.10	–
7780	696187.83	1431894.87	Картометрический метод	0.10	–
7781	696242.13	1431917.01	Картометрический метод	0.10	–
7782	696326.30	1431870.18	Картометрический метод	0.10	–
7783	696365.21	1431860.89	Картометрический метод	0.10	–
7755	696334.73	1431876.95	Картометрический метод	0.10	–
Зона1(81)	–	–	–	–	–
7784	696556.05	1432702.80	Картометрический метод	0.10	–
7785	696568.14	1432712.65	Картометрический метод	0.10	–
7786	696578.00	1432722.83	Картометрический метод	0.10	–
7787	696582.45	1432736.50	Картометрический метод	0.10	–
7788	696580.22	1432753.99	Картометрический метод	0.10	–
7789	696575.45	1432770.53	Картометрический метод	0.10	–
7790	696573.54	1432787.38	Картометрический метод	0.10	–
7791	696573.23	1432805.19	Картометрический метод	0.10	–
7792	696567.18	1432817.91	Картометрический метод	0.10	–
7793	696560.51	1432829.36	Картометрический метод	0.10	–
7794	696542.06	1432841.44	Картометрический метод	0.10	–
7795	696529.66	1432852.57	Картометрический метод	0.10	–
7796	696526.80	1432858.93	Картометрический метод	0.10	–
7797	696511.53	1432868.47	Картометрический метод	0.10	–
7798	696502.95	1432879.29	Картометрический метод	0.10	–
7799	696496.27	1432896.14	Картометрический метод	0.10	–
7800	696490.55	1432916.49	Картометрический метод	0.10	–
7801	696459.70	1432943.84	Картометрический метод	0.10	–
7802	696443.80	1432957.51	Картометрический метод	0.10	–
7803	696439.35	1432966.10	Картометрический метод	0.10	–
7804	696437.76	1432970.87	Картометрический метод	0.10	–
7805	696428.85	1432968.64	Картометрический метод	0.10	–
7806	696421.86	1432972.46	Картометрический метод	0.10	–

7807	696415.50	1432979.77	Картометрический метод	0.10	–
7808	696408.18	1432982.00	Картометрический метод	0.10	–
7809	696398.96	1432984.23	Картометрический метод	0.10	–
7810	696392.60	1432979.14	Картометрический метод	0.10	–
7811	696381.47	1432978.82	Картометрический метод	0.10	–
7812	696372.25	1432973.41	Картометрический метод	0.10	–
7813	696368.43	1432967.37	Картометрический метод	0.10	–
7814	696366.10	1432965.51	Картометрический метод	0.10	–
7815	696463.97	1432919.31	Картометрический метод	0.10	–
7816	696463.13	1432858.40	Картометрический метод	0.10	–
7817	696554.78	1432788.58	Картометрический метод	0.10	–
7784	696556.05	1432702.80	Картометрический метод	0.10	–
Зона1(82)	–	–	–	–	–
7818	689061.01	1439085.15	Картометрический метод	0.10	–
7819	689073.09	1439081.13	Картометрический метод	0.10	–
7820	689151.03	1439193.10	Картометрический метод	0.10	–
7821	689150.71	1439193.24	Картометрический метод	0.10	–
7822	689154.90	1439198.65	Картометрический метод	0.10	–
7823	689980.81	1440385.24	Картометрический метод	0.10	–
7824	690323.53	1440485.65	Картометрический метод	0.10	–
7825	690691.79	1441238.98	Картометрический метод	0.10	–
7826	691146.32	1441515.27	Картометрический метод	0.10	–
7827	691232.93	1441764.80	Картометрический метод	0.10	–
7828	692314.21	1442327.91	Картометрический метод	0.10	–
7829	692580.95	1442316.57	Картометрический метод	0.10	–
7830	692806.10	1442391.26	Картометрический метод	0.10	–
7831	692871.54	1442429.00	Картометрический метод	0.10	–
7832	692384.85	1443335.13	Картометрический метод	0.10	–
7833	692655.21	1443491.94	Картометрический метод	0.10	–
7834	692848.23	1443589.16	Картометрический метод	0.10	–
7835	692810.93	1443639.50	Картометрический метод	0.10	–
7836	692807.16	1443664.56	Картометрический метод	0.10	–
7837	692795.04	1443691.35	Картометрический метод	0.10	–
7838	692774.30	1443720.78	Картометрический метод	0.10	–
7839	692753.49	1443740.98	Картометрический	0.10	–

			метод		
7840	692744.96	1443749.93	Картометрический метод	0.10	–
7841	692706.96	1443784.92	Картометрический метод	0.10	–
7842	692671.77	1443799.01	Картометрический метод	0.10	–
7843	692638.77	1443791.81	Картометрический метод	0.10	–
7844	692616.16	1443785.16	Картометрический метод	0.10	–
7845	692594.97	1443773.49	Картометрический метод	0.10	–
7846	692578.08	1443753.23	Картометрический метод	0.10	–
7847	692564.73	1443729.29	Картометрический метод	0.10	–
7848	692554.19	1443707.94	Картометрический метод	0.10	–
7849	692539.33	1443696.01	Картометрический метод	0.10	–
7850	692525.08	1443691.38	Картометрический метод	0.10	–
7851	692470.55	1443685.44	Картометрический метод	0.10	–
7852	692463.71	1443686.66	Картометрический метод	0.10	–
7853	692440.94	1443696.39	Картометрический метод	0.10	–
7854	692410.95	1443710.41	Картометрический метод	0.10	–
7855	692380.80	1443714.01	Картометрический метод	0.10	–
7856	692333.81	1443707.46	Картометрический метод	0.10	–
7857	692307.56	1443694.33	Картометрический метод	0.10	–
7858	692288.35	1443665.47	Картометрический метод	0.10	–
7859	692255.70	1443643.06	Картометрический метод	0.10	–
7860	692237.62	1443619.39	Картометрический метод	0.10	–
7861	692228.94	1443597.64	Картометрический метод	0.10	–
7862	692220.24	1443574.86	Картометрический метод	0.10	–
7863	692195.06	1443563.80	Картометрический метод	0.10	–
7864	692182.24	1443543.17	Картометрический метод	0.10	–
7865	692168.26	1443525.08	Картометрический метод	0.10	–
7866	692146.27	1443508.10	Картометрический метод	0.10	–
7867	692135.96	1443496.15	Картометрический метод	0.10	–
7868	692131.24	1443480.74	Картометрический метод	0.10	–
7869	692137.32	1443459.55	Картометрический метод	0.10	–
7870	692145.07	1443438.58	Картометрический метод	0.10	–
7871	692147.83	1443388.12	Картометрический метод	0.10	–
7872	692144.44	1443366.51	Картометрический метод	0.10	–
7873	692136.80	1443352.66	Картометрический	0.10	–

			метод		
7874	692117.90	1443333.14	Картометрический метод	0.10	–
7875	692098.10	1443322.93	Картометрический метод	0.10	–
7876	692069.60	1443299.21	Картометрический метод	0.10	–
7877	692036.32	1443262.19	Картометрический метод	0.10	–
7878	692019.35	1443236.46	Картометрический метод	0.10	–
7879	692015.81	1443230.12	Картометрический метод	0.10	–
7880	691995.48	1443196.06	Картометрический метод	0.10	–
7881	691972.81	1443146.42	Картометрический метод	0.10	–
7882	691962.63	1443095.53	Картометрический метод	0.10	–
7883	691952.88	1443071.72	Картометрический метод	0.10	–
7884	691932.91	1443060.57	Картометрический метод	0.10	–
7885	691880.50	1443040.57	Картометрический метод	0.10	–
7886	691844.78	1443021.33	Картометрический метод	0.10	–
7887	691804.59	1442983.42	Картометрический метод	0.10	–
7888	691788.79	1442972.21	Картометрический метод	0.10	–
7889	691737.42	1442952.19	Картометрический метод	0.10	–
7890	691702.67	1442928.77	Картометрический метод	0.10	–
7891	691661.69	1442906.50	Картометрический метод	0.10	–
7892	691622.95	1442894.61	Картометрический метод	0.10	–
7893	691535.18	1442878.29	Картометрический метод	0.10	–
7894	691507.92	1442867.26	Картометрический метод	0.10	–
7895	691484.63	1442843.66	Картометрический метод	0.10	–
7896	691457.73	1442789.91	Картометрический метод	0.10	–
7897	691438.51	1442760.00	Картометрический метод	0.10	–
7898	691397.21	1442717.94	Картометрический метод	0.10	–
7899	691373.64	1442676.64	Картометрический метод	0.10	–
7900	691366.08	1442660.31	Картометрический метод	0.10	–
7901	691348.98	1442632.23	Картометрический метод	0.10	–
7902	691335.26	1442620.99	Картометрический метод	0.10	–
7903	691269.09	1442587.65	Картометрический метод	0.10	–
7904	691186.22	1442551.46	Картометрический метод	0.10	–
7905	691067.55	1442491.87	Картометрический метод	0.10	–
7906	691007.51	1442450.10	Картометрический метод	0.10	–
7907	690959.83	1442399.80	Картометрический	0.10	–

			метод		
7908	690939.29	1442352.20	Картометрический метод	0.10	–
7909	690913.53	1442304.69	Картометрический метод	0.10	–
7910	690881.63	1442263.52	Картометрический метод	0.10	–
7911	690834.15	1442225.72	Картометрический метод	0.10	–
7912	690745.38	1442145.86	Картометрический метод	0.10	–
7913	690661.91	1442072.17	Картометрический метод	0.10	–
7914	690618.68	1442039.51	Картометрический метод	0.10	–
7915	690585.17	1442028.58	Картометрический метод	0.10	–
7916	690537.06	1442016.84	Картометрический метод	0.10	–
7917	690515.93	1441998.42	Картометрический метод	0.10	–
7918	690498.81	1441969.52	Картометрический метод	0.10	–
7919	690486.39	1441909.29	Картометрический метод	0.10	–
7920	690475.93	1441850.86	Картометрический метод	0.10	–
7921	690466.75	1441746.43	Картометрический метод	0.10	–
7922	690455.02	1441655.78	Картометрический метод	0.10	–
7923	690443.18	1441619.37	Картометрический метод	0.10	–
7924	690427.94	1441583.27	Картометрический метод	0.10	–
7925	690415.40	1441544.96	Картометрический метод	0.10	–
7926	690414.57	1441526.47	Картометрический метод	0.10	–
7927	690422.23	1441479.26	Картометрический метод	0.10	–
7928	690425.21	1441465.40	Картометрический метод	0.10	–
7929	690430.90	1441429.89	Картометрический метод	0.10	–
7930	690435.83	1441412.10	Картометрический метод	0.10	–
7931	690469.82	1441387.60	Картометрический метод	0.10	–
7932	690486.19	1441368.59	Картометрический метод	0.10	–
7933	690494.11	1441342.42	Картометрический метод	0.10	–
7934	690492.39	1441299.73	Картометрический метод	0.10	–
7935	690489.69	1441260.18	Картометрический метод	0.10	–
7936	690507.89	1441225.52	Картометрический метод	0.10	–
7937	690523.19	1441204.44	Картометрический метод	0.10	–
7938	690525.40	1441171.56	Картометрический метод	0.10	–
7939	690517.00	1441146.21	Картометрический метод	0.10	–
7940	690496.95	1441107.88	Картометрический метод	0.10	–
7941	690483.81	1441075.10	Картометрический	0.10	–

			метод		
7942	690469.36	1441043.41	Картометрический метод	0.10	–
7943	690442.78	1441006.52	Картометрический метод	0.10	–
7944	690412.23	1440972.71	Картометрический метод	0.10	–
7945	690393.28	1440960.86	Картометрический метод	0.10	–
7946	690356.72	1440948.60	Картометрический метод	0.10	–
7947	690325.20	1440944.59	Картометрический метод	0.10	–
7948	690298.65	1440939.62	Картометрический метод	0.10	–
7949	690282.94	1440932.16	Картометрический метод	0.10	–
7950	690265.78	1440913.98	Картометрический метод	0.10	–
7951	690257.33	1440885.99	Картометрический метод	0.10	–
7952	690253.00	1440849.53	Картометрический метод	0.10	–
7953	690240.88	1440809.66	Картометрический метод	0.10	–
7954	690223.20	1440774.15	Картометрический метод	0.10	–
7955	690200.90	1440747.31	Картометрический метод	0.10	–
7956	690174.35	1440724.28	Картометрический метод	0.10	–
7957	690128.42	1440674.84	Картометрический метод	0.10	–
7958	690093.95	1440642.75	Картометрический метод	0.10	–
7959	690057.69	1440608.57	Картометрический метод	0.10	–
7960	690035.97	1440582.15	Картометрический метод	0.10	–
7961	690029.80	1440568.28	Картометрический метод	0.10	–
7962	690009.35	1440521.85	Картометрический метод	0.10	–
7963	689995.92	1440500.73	Картометрический метод	0.10	–
7964	689958.25	1440451.22	Картометрический метод	0.10	–
7965	689937.46	1440424.67	Картометрический метод	0.10	–
7966	689913.52	1440404.97	Картометрический метод	0.10	–
7967	689887.03	1440388.17	Картометрический метод	0.10	–
7968	689867.57	1440374.82	Картометрический метод	0.10	–
7969	689853.31	1440356.41	Картометрический метод	0.10	–
7970	689841.16	1440329.78	Картометрический метод	0.10	–
7971	689817.72	1440287.75	Картометрический метод	0.10	–
7972	689787.58	1440243.99	Картометрический метод	0.10	–
7973	689784.85	1440234.71	Картометрический метод	0.10	–
7974	689757.24	1440201.81	Картометрический метод	0.10	–
7975	689749.87	1440196.71	Картометрический	0.10	–

			метод		
7976	689716.42	1440189.95	Картометрический метод	0.10	–
7977	689692.16	1440170.54	Картометрический метод	0.10	–
7978	689660.19	1440125.20	Картометрический метод	0.10	–
7979	689640.08	1440105.73	Картометрический метод	0.10	–
7980	689624.38	1440100.76	Картометрический метод	0.10	–
7981	689580.76	1440109.79	Картометрический метод	0.10	–
7982	689551.60	1440110.25	Картометрический метод	0.10	–
7983	689529.53	1440098.10	Картометрический метод	0.10	–
7984	689523.08	1440085.70	Картометрический метод	0.10	–
7985	689521.80	1440070.09	Картометрический метод	0.10	–
7986	689531.81	1440044.93	Картометрический метод	0.10	–
7987	689543.93	1440016.79	Картометрический метод	0.10	–
7988	689543.04	1440001.31	Картометрический метод	0.10	–
7989	689534.90	1439980.47	Картометрический метод	0.10	–
7990	689525.48	1439948.72	Картометрический метод	0.10	–
7991	689520.28	1439901.95	Картометрический метод	0.10	–
7992	689511.42	1439858.26	Картометрический метод	0.10	–
7993	689505.76	1439846.35	Картометрический метод	0.10	–
7994	689497.11	1439826.69	Картометрический метод	0.10	–
7995	689492.14	1439775.72	Картометрический метод	0.10	–
7996	689486.37	1439740.39	Картометрический метод	0.10	–
7997	689460.17	1439715.23	Картометрический метод	0.10	–
7998	689421.79	1439690.89	Картометрический метод	0.10	–
7999	689389.74	1439677.39	Картометрический метод	0.10	–
8000	689358.25	1439659.63	Картометрический метод	0.10	–
8001	689336.33	1439640.77	Картометрический метод	0.10	–
8002	689312.09	1439626.26	Картометрический метод	0.10	–
8003	689256.93	1439589.61	Картометрический метод	0.10	–
8004	689230.74	1439565.62	Картометрический метод	0.10	–
8005	689206.78	1439520.28	Картометрический метод	0.10	–
8006	689198.60	1439483.20	Картометрический метод	0.10	–
8007	689197.15	1439444.23	Картометрический метод	0.10	–
8008	689189.08	1439398.24	Картометрический метод	0.10	–
8009	689181.23	1439375.86	Картометрический	0.10	–

			метод		
8010	689165.91	1439327.37	Картометрический метод	0.10	–
8011	689157.33	1439287.72	Картометрический метод	0.10	–
8012	689151.89	1439274.77	Картометрический метод	0.10	–
8013	689135.41	1439220.86	Картометрический метод	0.10	–
8014	689110.45	1439189.55	Картометрический метод	0.10	–
8015	689071.94	1439146.08	Картометрический метод	0.10	–
8016	689036.32	1439096.54	Картометрический метод	0.10	–
8017	689034.95	1439093.65	Картометрический метод	0.10	–
7818	689061.01	1439085.15	Картометрический метод	0.10	–
Зона1(83)	–	–	–	–	–
8018	669090.99	1427793.12	Картометрический метод	0.10	–
8019	669289.61	1427318.91	Картометрический метод	0.10	–
8020	669353.42	1427378.70	Картометрический метод	0.10	–
8021	669475.30	1427493.10	Картометрический метод	0.10	–
8022	669532.76	1427545.76	Картометрический метод	0.10	–
8023	669604.63	1427616.47	Картометрический метод	0.10	–
8024	669629.88	1427644.38	Картометрический метод	0.10	–
8025	669641.24	1427656.79	Картометрический метод	0.10	–
8026	669650.31	1427674.85	Картометрический метод	0.10	–
8027	669654.63	1427691.35	Картометрический метод	0.10	–
8028	669657.65	1427710.23	Картометрический метод	0.10	–
8029	669658.19	1427731.46	Картометрический метод	0.10	–
8030	669657.96	1427753.51	Картометрический метод	0.10	–
8031	669654.96	1427781.73	Картометрический метод	0.10	–
8032	669646.97	1427806.79	Картометрический метод	0.10	–
8033	669640.87	1427834.31	Картометрический метод	0.10	–
8034	669638.04	1427851.52	Картометрический метод	0.10	–
8035	669641.86	1427873.13	Картометрический метод	0.10	–
8036	669648.38	1427893.52	Картометрический метод	0.10	–
8037	669656.01	1427913.13	Картометрический метод	0.10	–
8038	669665.61	1427927.86	Картометрический метод	0.10	–
8039	669679.02	1427944.74	Картометрический метод	0.10	–
8040	669693.20	1427960.74	Картометрический метод	0.10	–
8041	669712.56	1427978.34	Картометрический метод	0.10	–

8042	669736.00	1428003.04	Картометрический метод	0.10	–
8043	669773.44	1428021.49	Картометрический метод	0.10	–
8044	669794.10	1428033.04	Картометрический метод	0.10	–
8045	669811.40	1428044.34	Картометрический метод	0.10	–
8046	669829.13	1428052.56	Картометрический метод	0.10	–
8047	669864.76	1428061.70	Картометрический метод	0.10	–
8048	669889.96	1428062.14	Картометрический метод	0.10	–
8049	669915.88	1428057.96	Картометрический метод	0.10	–
8050	669925.99	1428055.73	Картометрический метод	0.10	–
8051	670012.99	1428033.38	Картометрический метод	0.10	–
8052	670029.98	1428028.87	Картометрический метод	0.10	–
8053	670043.03	1428026.55	Картометрический метод	0.10	–
8054	670061.08	1428023.78	Картометрический метод	0.10	–
8055	670073.04	1428024.71	Картометрический метод	0.10	–
8056	670090.27	1428030.31	Картометрический метод	0.10	–
8057	670101.13	1428036.10	Картометрический метод	0.10	–
8058	670116.70	1428047.85	Картометрический метод	0.10	–
8059	670169.29	1428090.00	Картометрический метод	0.10	–
8060	670218.30	1428124.09	Картометрический метод	0.10	–
8061	670222.28	1428125.24	Картометрический метод	0.10	–
8062	670246.56	1428143.09	Картометрический метод	0.10	–
8063	670288.51	1428172.63	Картометрический метод	0.10	–
8064	670289.04	1428173.01	Картометрический метод	0.10	–
8065	670218.84	1428160.56	Картометрический метод	0.10	–
8066	670021.98	1428126.15	Картометрический метод	0.10	–
8067	669831.78	1428092.00	Картометрический метод	0.10	–
8068	669469.72	1428236.28	Картометрический метод	0.10	–
8018	669090.99	1427793.12	Картометрический метод	0.10	–
Зона1(84)	–	–	–	–	–
8069	675402.68	1416129.62	Картометрический метод	0.10	–
8070	676446.66	1414466.48	Картометрический метод	0.10	–
8071	683895.93	1408686.02	Картометрический метод	0.10	–
8072	682185.73	1411775.31	Картометрический метод	0.10	–
8073	681426.26	1416973.69	Картометрический метод	0.10	–
8074	681119.83	1417473.96	Картометрический	0.10	–

			метод		
8075	680775.78	1418035.59	Картометрический метод	0.10	–
8076	680134.61	1419082.40	Картометрический метод	0.10	–
8077	679777.06	1419666.13	Картометрический метод	0.10	–
8078	679104.99	1419657.25	Картометрический метод	0.10	–
8079	677966.97	1419660.31	Картометрический метод	0.10	–
8080	677953.55	1421761.72	Картометрический метод	0.10	–
8081	677937.21	1424299.28	Картометрический метод	0.10	–
8082	677932.69	1425000.62	Картометрический метод	0.10	–
8083	678047.84	1425032.36	Картометрический метод	0.10	–
8084	678138.91	1425135.76	Картометрический метод	0.10	–
8085	678240.96	1425186.16	Картометрический метод	0.10	–
8086	678293.07	1425297.98	Картометрический метод	0.10	–
8087	678325.93	1425341.39	Картометрический метод	0.10	–
8088	679306.95	1425265.61	Картометрический метод	0.10	–
8089	680168.41	1425199.07	Картометрический метод	0.10	–
8090	680323.78	1425307.75	Картометрический метод	0.10	–
8091	681525.76	1426148.55	Картометрический метод	0.10	–
8092	682539.86	1426857.92	Картометрический метод	0.10	–
8093	682562.70	1426901.41	Картометрический метод	0.10	–
8094	682566.47	1426927.80	Картометрический метод	0.10	–
8095	682559.36	1426951.51	Картометрический метод	0.10	–
8096	682536.33	1426969.26	Картометрический метод	0.10	–
8097	682517.38	1426979.73	Картометрический метод	0.10	–
8098	682498.12	1427023.08	Картометрический метод	0.10	–
8099	682470.02	1427046.17	Картометрический метод	0.10	–
8100	682442.56	1427052.44	Картометрический метод	0.10	–
8101	682429.33	1427077.84	Картометрический метод	0.10	–
8102	682437.37	1427104.53	Картометрический метод	0.10	–
8103	682471.32	1427132.58	Картометрический метод	0.10	–
8104	682512.97	1427144.94	Картометрический метод	0.10	–
8105	682550.30	1427145.94	Картометрический метод	0.10	–
8106	682589.07	1427135.89	Картометрический метод	0.10	–
8107	682622.98	1427133.63	Картометрический метод	0.10	–
8108	682671.95	1427153.23	Картометрический	0.10	–

			метод		
8109	682711.79	1427180.27	Картометрический метод	0.10	–
8110	682759.64	1427184.91	Картометрический метод	0.10	–
8111	682804.90	1427199.44	Картометрический метод	0.10	–
8112	682835.00	1427226.44	Картометрический метод	0.10	–
8113	682871.38	1427280.03	Картометрический метод	0.10	–
8114	682885.25	1427328.52	Картометрический метод	0.10	–
8115	682913.40	1427332.12	Картометрический метод	0.10	–
8116	682897.55	1427358.27	Картометрический метод	0.10	–
8117	682870.05	1427399.53	Картометрический метод	0.10	–
8118	682863.02	1427406.39	Картометрический метод	0.10	–
8119	682857.94	1427408.95	Картометрический метод	0.10	–
8120	682818.82	1427415.40	Картометрический метод	0.10	–
8121	682696.00	1427416.41	Картометрический метод	0.10	–
8122	682654.54	1427423.53	Картометрический метод	0.10	–
8123	682612.37	1427443.59	Картометрический метод	0.10	–
8124	682535.64	1427498.38	Картометрический метод	0.10	–
8125	682519.38	1427520.81	Картометрический метод	0.10	–
8126	682440.45	1427611.65	Картометрический метод	0.10	–
8127	682411.37	1427641.66	Картометрический метод	0.10	–
8128	682397.95	1427648.20	Картометрический метод	0.10	–
8129	682326.30	1427670.33	Картометрический метод	0.10	–
8130	682300.83	1427660.95	Картометрический метод	0.10	–
8131	682286.92	1427646.96	Картометрический метод	0.10	–
8132	682274.78	1427638.15	Картометрический метод	0.10	–
8133	682243.86	1427621.22	Картометрический метод	0.10	–
8134	682211.30	1427606.03	Картометрический метод	0.10	–
8135	682158.58	1427602.24	Картометрический метод	0.10	–
8136	682138.24	1427600.72	Картометрический метод	0.10	–
8137	682124.45	1427604.63	Картометрический метод	0.10	–
8138	682121.20	1427632.39	Картометрический метод	0.10	–
8139	682106.66	1427648.32	Картометрический метод	0.10	–
8140	682091.95	1427652.24	Картометрический метод	0.10	–
8141	682089.40	1427649.73	Картометрический метод	0.10	–
8142	682022.03	1427684.94	Картометрический	0.10	–

			метод		
8143	681977.79	1427688.23	Картометрический метод	0.10	–
8144	681951.28	1427723.52	Картометрический метод	0.10	–
8145	681897.51	1427725.48	Картометрический метод	0.10	–
8146	681858.92	1427750.06	Картометрический метод	0.10	–
8147	681820.72	1427762.39	Картометрический метод	0.10	–
8148	681728.21	1427862.08	Картометрический метод	0.10	–
8149	681654.21	1427896.80	Картометрический метод	0.10	–
8150	681645.82	1427907.90	Картометрический метод	0.10	–
8151	681622.17	1427984.79	Картометрический метод	0.10	–
8152	681635.72	1427989.69	Картометрический метод	0.10	–
8153	681656.75	1427994.94	Картометрический метод	0.10	–
8154	681668.32	1427992.76	Картометрический метод	0.10	–
8155	681716.34	1427985.47	Картометрический метод	0.10	–
8156	681760.95	1427988.40	Картометрический метод	0.10	–
8157	681804.28	1428002.19	Картометрический метод	0.10	–
8158	681827.72	1428017.24	Картометрический метод	0.10	–
8159	681865.51	1428078.69	Картометрический метод	0.10	–
8160	681880.18	1428109.42	Картометрический метод	0.10	–
8161	681903.36	1428145.96	Картометрический метод	0.10	–
8162	681921.80	1428165.21	Картометрический метод	0.10	–
8163	681926.17	1428171.70	Картометрический метод	0.10	–
8164	681948.53	1428196.18	Картометрический метод	0.10	–
8165	681963.98	1428203.08	Картометрический метод	0.10	–
8166	681998.26	1428201.91	Картометрический метод	0.10	–
8167	682020.49	1428198.66	Картометрический метод	0.10	–
8168	682028.47	1428208.41	Картометрический метод	0.10	–
8169	681999.58	1428229.58	Картометрический метод	0.10	–
8170	681966.33	1428245.45	Картометрический метод	0.10	–
8171	681957.49	1428255.22	Картометрический метод	0.10	–
8172	681925.69	1428291.72	Картометрический метод	0.10	–
8173	681893.95	1428345.68	Картометрический метод	0.10	–
8174	681873.25	1428377.88	Картометрический метод	0.10	–
8175	681856.28	1428406.64	Картометрический метод	0.10	–
8176	681800.46	1428471.70	Картометрический	0.10	–

			метод		
8177	681765.04	1428505.28	Картометрический метод	0.10	–
8178	681759.14	1428521.05	Картометрический метод	0.10	–
8179	681736.51	1428539.36	Картометрический метод	0.10	–
8180	681708.74	1428548.17	Картометрический метод	0.10	–
8181	681694.93	1428538.39	Картометрический метод	0.10	–
8182	681661.13	1428507.32	Картометрический метод	0.10	–
8183	681644.43	1428480.74	Картометрический метод	0.10	–
8184	681641.29	1428455.06	Картометрический метод	0.10	–
8185	681631.01	1428423.11	Картометрический метод	0.10	–
8186	681595.87	1428380.76	Картометрический метод	0.10	–
8187	681569.84	1428330.28	Картометрический метод	0.10	–
8188	681534.51	1428323.56	Картометрический метод	0.10	–
8189	681519.06	1428306.21	Картометрический метод	0.10	–
8190	681507.72	1428294.38	Картометрический метод	0.10	–
8191	681480.99	1428289.06	Картометрический метод	0.10	–
8192	681459.76	1428274.53	Картометрический метод	0.10	–
8193	681431.32	1428275.95	Картометрический метод	0.10	–
8194	681430.32	1428242.54	Картометрический метод	0.10	–
8195	681421.09	1428217.10	Картометрический метод	0.10	–
8196	681410.03	1428216.10	Картометрический метод	0.10	–
8197	681389.07	1428231.64	Картометрический метод	0.10	–
8198	681379.69	1428233.09	Картометрический метод	0.10	–
8199	681375.11	1428237.87	Картометрический метод	0.10	–
8200	680854.87	1428766.09	Картометрический метод	0.10	–
8201	680858.86	1428776.25	Картометрический метод	0.10	–
8202	680854.17	1428803.16	Картометрический метод	0.10	–
8203	680838.56	1428833.38	Картометрический метод	0.10	–
8204	680801.50	1428857.63	Картометрический метод	0.10	–
8205	680791.04	1428867.68	Картометрический метод	0.10	–
8206	680789.09	1428900.85	Картометрический метод	0.10	–
8207	680769.15	1428923.29	Картометрический метод	0.10	–
8208	680729.03	1428932.19	Картометрический метод	0.10	–
8209	680703.17	1428950.99	Картометрический метод	0.10	–
8210	680655.56	1428954.44	Картометрический	0.10	–

			метод		
8211	680635.96	1428979.36	Картометрический метод	0.10	–
8212	680641.22	1429017.06	Картометрический метод	0.10	–
8213	680637.77	1429041.13	Картометрический метод	0.10	–
8214	680567.60	1429137.72	Картометрический метод	0.10	–
8215	680551.29	1429144.74	Картометрический метод	0.10	–
8216	680531.80	1429145.64	Картометрический метод	0.10	–
8217	680517.27	1429115.35	Картометрический метод	0.10	–
8218	680489.66	1429082.63	Картометрический метод	0.10	–
8219	680286.56	1429412.81	Картометрический метод	0.10	–
8220	680025.36	1429696.37	Картометрический метод	0.10	–
8221	680059.92	1430006.58	Картометрический метод	0.10	–
8222	679983.79	1430332.35	Картометрический метод	0.10	–
8223	679993.24	1430335.82	Картометрический метод	0.10	–
8224	679982.41	1430335.40	Картометрический метод	0.10	–
8225	679927.71	1430310.17	Картометрический метод	0.10	–
8226	679819.20	1430260.11	Картометрический метод	0.10	–
8227	679766.96	1430251.82	Картометрический метод	0.10	–
8228	679675.88	1430244.50	Картометрический метод	0.10	–
8229	679615.30	1430236.92	Картометрический метод	0.10	–
8230	679618.49	1430212.16	Картометрический метод	0.10	–
8231	679662.99	1430217.72	Картометрический метод	0.10	–
8232	679670.78	1430158.22	Картометрический метод	0.10	–
8233	679571.86	1430145.87	Картометрический метод	0.10	–
8234	679564.07	1430205.37	Картометрический метод	0.10	–
8235	679608.57	1430210.93	Картометрический метод	0.10	–
8236	679605.38	1430235.70	Картометрический метод	0.10	–
8237	679575.28	1430231.95	Картометрический метод	0.10	–
8238	679547.97	1430227.24	Картометрический метод	0.10	–
8239	679550.03	1430186.36	Картометрический метод	0.10	–
8240	679521.94	1430171.35	Картометрический метод	0.10	–
8241	679534.35	1430149.99	Картометрический метод	0.10	–
8242	679528.43	1430081.29	Картометрический метод	0.10	–
8243	679464.37	1430055.18	Картометрический метод	0.10	–
8244	679641.42	1429836.00	Картометрический	0.10	–

			метод		
8245	679396.75	1429691.51	Картометрический метод	0.10	–
8246	679268.96	1429677.16	Картометрический метод	0.10	–
8247	679134.21	1429721.75	Картометрический метод	0.10	–
8248	679079.37	1429779.65	Картометрический метод	0.10	–
8249	679090.36	1429692.50	Картометрический метод	0.10	–
8250	679000.79	1429676.76	Картометрический метод	0.10	–
8251	678914.84	1429670.71	Картометрический метод	0.10	–
8252	678836.16	1429705.81	Картометрический метод	0.10	–
8253	678803.48	1429795.39	Картометрический метод	0.10	–
8254	678824.58	1429946.35	Картометрический метод	0.10	–
8255	678698.20	1429988.76	Картометрический метод	0.10	–
8256	678692.33	1430088.80	Картометрический метод	0.10	–
8257	678658.25	1430095.15	Картометрический метод	0.10	–
8258	678635.38	1430094.78	Картометрический метод	0.10	–
8259	678595.03	1430089.44	Картометрический метод	0.10	–
8260	678544.87	1430071.25	Картометрический метод	0.10	–
8261	678546.80	1429994.73	Картометрический метод	0.10	–
8262	678482.67	1429803.39	Картометрический метод	0.10	–
8263	678420.96	1429571.10	Картометрический метод	0.10	–
8264	678332.11	1429571.99	Картометрический метод	0.10	–
8265	678326.79	1429572.07	Картометрический метод	0.10	–
8266	678323.16	1429572.13	Картометрический метод	0.10	–
8267	678309.70	1429572.30	Картометрический метод	0.10	–
8268	678275.39	1429594.00	Картометрический метод	0.10	–
8269	678263.57	1429601.46	Картометрический метод	0.10	–
8270	678243.17	1429695.91	Картометрический метод	0.10	–
8271	678212.84	1429694.35	Картометрический метод	0.10	–
8272	677967.70	1429682.86	Картометрический метод	0.10	–
8273	677857.54	1429778.28	Картометрический метод	0.10	–
8274	677820.04	1429859.64	Картометрический метод	0.10	–
8275	677811.40	1429875.60	Картометрический метод	0.10	–
8276	677811.36	1429875.58	Картометрический метод	0.10	–
8277	677795.38	1429868.22	Картометрический метод	0.10	–
8278	677770.11	1429857.10	Картометрический	0.10	–

			метод		
8279	677638.11	1429800.66	Картометрический метод	0.10	–
8280	677513.48	1429745.23	Картометрический метод	0.10	–
8281	677451.35	1429719.71	Картометрический метод	0.10	–
8282	677391.26	1429694.95	Картометрический метод	0.10	–
8283	677345.15	1429678.55	Картометрический метод	0.10	–
8284	677318.39	1429670.71	Картометрический метод	0.10	–
8285	677289.02	1429662.80	Картометрический метод	0.10	–
8286	677269.53	1429662.83	Картометрический метод	0.10	–
8287	677234.54	1429661.36	Картометрический метод	0.10	–
8288	677115.53	1429658.24	Картометрический метод	0.10	–
8289	676998.67	1429659.32	Картометрический метод	0.10	–
8290	676920.51	1429657.10	Картометрический метод	0.10	–
8291	676912.03	1429658.66	Картометрический метод	0.10	–
8292	676890.48	1429658.30	Картометрический метод	0.10	–
8293	676868.64	1429656.37	Картометрический метод	0.10	–
8294	676846.80	1429651.12	Картометрический метод	0.10	–
8295	676800.11	1429640.43	Картометрический метод	0.10	–
8296	676769.72	1429631.32	Картометрический метод	0.10	–
8297	676764.91	1429630.72	Картометрический метод	0.10	–
8298	676763.19	1429631.57	Картометрический метод	0.10	–
8299	676754.86	1429653.71	Картометрический метод	0.10	–
8300	676699.00	1429636.67	Картометрический метод	0.10	–
8301	676701.27	1429620.46	Картометрический метод	0.10	–
8302	676701.86	1429616.24	Картометрический метод	0.10	–
8303	676701.23	1429613.98	Картометрический метод	0.10	–
8304	676699.49	1429612.06	Картометрический метод	0.10	–
8305	676684.17	1429613.22	Картометрический метод	0.10	–
8306	676561.51	1429587.18	Картометрический метод	0.10	–
8307	676465.13	1429563.68	Картометрический метод	0.10	–
8308	676448.17	1429561.15	Картометрический метод	0.10	–
8309	676431.08	1429558.93	Картометрический метод	0.10	–
8310	676392.66	1429551.17	Картометрический метод	0.10	–
8311	676359.49	1429546.06	Картометрический метод	0.10	–
8312	676338.21	1429543.62	Картометрический	0.10	–

			метод		
8313	676318.94	1429543.15	Картометрический метод	0.10	–
8314	676281.60	1429541.87	Картометрический метод	0.10	–
8315	676246.52	1429541.73	Картометрический метод	0.10	–
8316	676225.10	1429543.46	Картометрический метод	0.10	–
8317	676179.13	1429549.33	Картометрический метод	0.10	–
8318	676133.74	1429556.80	Картометрический метод	0.10	–
8319	676076.66	1429565.48	Картометрический метод	0.10	–
8320	676074.61	1429566.97	Картометрический метод	0.10	–
8321	676066.31	1429568.42	Картометрический метод	0.10	–
8322	676064.11	1429567.46	Картометрический метод	0.10	–
8323	675992.27	1429577.19	Картометрический метод	0.10	–
8324	675932.37	1429585.82	Картометрический метод	0.10	–
8325	675863.29	1429595.83	Картометрический метод	0.10	–
8326	675821.14	1429594.87	Картометрический метод	0.10	–
8327	675793.39	1429590.02	Картометрический метод	0.10	–
8328	675769.65	1429582.03	Картометрический метод	0.10	–
8329	675752.99	1429572.66	Картометрический метод	0.10	–
8330	675724.55	1429543.73	Картометрический метод	0.10	–
8331	675704.46	1429531.32	Картометрический метод	0.10	–
8332	675667.22	1429507.41	Картометрический метод	0.10	–
8333	675599.86	1429456.48	Картометрический метод	0.10	–
8334	675552.70	1429419.75	Картометрический метод	0.10	–
8335	675511.12	1429388.30	Картометрический метод	0.10	–
8336	675471.85	1429366.76	Картометрический метод	0.10	–
8337	675446.89	1429355.34	Картометрический метод	0.10	–
8338	675403.70	1429337.56	Картометрический метод	0.10	–
8339	675291.43	1429298.03	Картометрический метод	0.10	–
8340	675160.72	1429249.15	Картометрический метод	0.10	–
8341	675079.47	1429218.02	Картометрический метод	0.10	–
8342	675070.48	1429213.12	Картометрический метод	0.10	–
8343	675057.40	1429210.49	Картометрический метод	0.10	–
8344	675006.61	1429193.69	Картометрический метод	0.10	–
8345	674969.80	1429190.85	Картометрический метод	0.10	–
8346	674863.08	1429187.03	Картометрический	0.10	–

			метод		
8347	674732.55	1429186.84	Картометрический метод	0.10	–
8348	674531.51	1429184.37	Картометрический метод	0.10	–
8349	674529.79	1429185.61	Картометрический метод	0.10	–
8350	674516.06	1429186.94	Картометрический метод	0.10	–
8351	674515.01	1429185.80	Картометрический метод	0.10	–
8352	674449.71	1429184.77	Картометрический метод	0.10	–
8353	674414.07	1429182.30	Картометрический метод	0.10	–
8354	674406.10	1429180.33	Картометрический метод	0.10	–
8355	674397.04	1429180.42	Картометрический метод	0.10	–
8356	674382.86	1429178.67	Картометрический метод	0.10	–
8357	674358.14	1429174.68	Картометрический метод	0.10	–
8358	674317.82	1429163.08	Картометрический метод	0.10	–
8359	674292.19	1429153.18	Картометрический метод	0.10	–
8360	674260.53	1429139.52	Картометрический метод	0.10	–
8361	674228.49	1429122.36	Картометрический метод	0.10	–
8362	674187.89	1429098.54	Картометрический метод	0.10	–
8363	674126.06	1429060.07	Картометрический метод	0.10	–
8364	674079.01	1429040.91	Картометрический метод	0.10	–
8365	674046.94	1429030.32	Картометрический метод	0.10	–
8366	674045.30	1429027.42	Картометрический метод	0.10	–
8367	674041.77	1429026.37	Картометрический метод	0.10	–
8368	674038.49	1429027.75	Картометрический метод	0.10	–
8369	674021.49	1429024.76	Картометрический метод	0.10	–
8370	673990.55	1429027.04	Картометрический метод	0.10	–
8371	673958.51	1429032.60	Картометрический метод	0.10	–
8372	673904.41	1429048.41	Картометрический метод	0.10	–
8373	673903.14	1429050.07	Картометрический метод	0.10	–
8374	673896.69	1429053.29	Картометрический метод	0.10	–
8375	673895.15	1429052.58	Картометрический метод	0.10	–
8376	673858.92	1429065.58	Картометрический метод	0.10	–
8377	673786.11	1429091.57	Картометрический метод	0.10	–
8378	673758.40	1429098.32	Картометрический метод	0.10	–
8379	673739.84	1429104.01	Картометрический метод	0.10	–
8380	673730.94	1429105.93	Картометрический	0.10	–

			метод		
8381	673729.27	1429107.49	Картометрический метод	0.10	–
8382	673724.44	1429108.30	Картометрический метод	0.10	–
8383	673722.58	1429107.06	Картометрический метод	0.10	–
8384	673665.26	1429109.75	Картометрический метод	0.10	–
8385	673531.91	1429115.40	Картометрический метод	0.10	–
8386	673530.27	1429116.86	Картометрический метод	0.10	–
8387	673522.01	1429117.08	Картометрический метод	0.10	–
8388	673518.31	1429115.27	Картометрический метод	0.10	–
8389	673487.58	1429116.64	Картометрический метод	0.10	–
8390	673438.71	1429119.52	Картометрический метод	0.10	–
8391	673403.83	1429122.27	Картометрический метод	0.10	–
8392	673369.28	1429131.13	Картометрический метод	0.10	–
8393	673297.58	1429162.45	Картометрический метод	0.10	–
8394	673267.15	1429174.51	Картометрический метод	0.10	–
8395	673231.33	1429179.89	Картометрический метод	0.10	–
8396	673173.66	1429179.92	Картометрический метод	0.10	–
8397	673147.65	1429178.78	Картометрический метод	0.10	–
8398	673066.65	1429176.86	Картометрический метод	0.10	–
8399	673032.35	1429175.20	Картометрический метод	0.10	–
8400	672925.39	1429168.42	Картометрический метод	0.10	–
8401	672907.78	1429167.10	Картометрический метод	0.10	–
8402	672886.09	1429169.09	Картометрический метод	0.10	–
8403	672861.33	1429180.27	Картометрический метод	0.10	–
8404	672842.96	1429199.48	Картометрический метод	0.10	–
8405	672823.12	1429232.54	Картометрический метод	0.10	–
8406	672784.48	1429307.15	Картометрический метод	0.10	–
8407	672770.02	1429328.42	Картометрический метод	0.10	–
8408	672749.89	1429343.27	Картометрический метод	0.10	–
8409	672738.96	1429347.19	Картометрический метод	0.10	–
8410	672721.07	1429350.49	Картометрический метод	0.10	–
8411	672677.38	1429353.04	Картометрический метод	0.10	–
8412	672607.95	1429354.55	Картометрический метод	0.10	–
8413	672571.97	1429356.68	Картометрический метод	0.10	–
8414	672494.70	1429360.39	Картометрический	0.10	–

			метод		
8415	672432.33	1429366.29	Картометрический метод	0.10	–
8416	672358.88	1429378.20	Картометрический метод	0.10	–
8417	672296.80	1429391.58	Картометрический метод	0.10	–
8418	672273.52	1429395.24	Картометрический метод	0.10	–
8419	672214.29	1429398.86	Картометрический метод	0.10	–
8420	672151.40	1429401.89	Картометрический метод	0.10	–
8421	672084.74	1429398.15	Картометрический метод	0.10	–
8422	672048.78	1429394.63	Картометрический метод	0.10	–
8423	672016.52	1429386.41	Картометрический метод	0.10	–
8424	671962.28	1429354.61	Картометрический метод	0.10	–
8425	671951.00	1429345.75	Картометрический метод	0.10	–
8426	671892.16	1429305.49	Картометрический метод	0.10	–
8427	671830.12	1429265.45	Картометрический метод	0.10	–
8428	671802.56	1429249.71	Картометрический метод	0.10	–
8429	671773.73	1429238.19	Картометрический метод	0.10	–
8430	671746.60	1429224.51	Картометрический метод	0.10	–
8431	671672.27	1429183.46	Картометрический метод	0.10	–
8432	671649.98	1429171.06	Картометрический метод	0.10	–
8433	671631.37	1429161.92	Картометрический метод	0.10	–
8434	671612.24	1429153.89	Картометрический метод	0.10	–
8435	671599.65	1429143.86	Картометрический метод	0.10	–
8436	671588.43	1429134.36	Картометрический метод	0.10	–
8437	671581.08	1429121.38	Картометрический метод	0.10	–
8438	671560.41	1429089.36	Картометрический метод	0.10	–
8439	671543.58	1429059.07	Картометрический метод	0.10	–
8440	671521.07	1429008.12	Картометрический метод	0.10	–
8441	671456.38	1428865.68	Картометрический метод	0.10	–
8442	671417.30	1428782.65	Картометрический метод	0.10	–
8443	671396.78	1428730.15	Картометрический метод	0.10	–
8444	671389.37	1428717.66	Картометрический метод	0.10	–
8445	671373.91	1428688.02	Картометрический метод	0.10	–
8446	671347.33	1428628.65	Картометрический метод	0.10	–
8447	671337.73	1428597.80	Картометрический метод	0.10	–
8448	671326.39	1428583.83	Картометрический	0.10	–

			метод		
8449	671315.96	1428571.12	Картометрический метод	0.10	–
8450	671299.43	1428560.41	Картометрический метод	0.10	–
8451	671257.15	1428523.02	Картометрический метод	0.10	–
8452	671235.93	1428508.92	Картометрический метод	0.10	–
8453	671225.78	1428503.23	Картометрический метод	0.10	–
8454	671206.49	1428495.95	Картометрический метод	0.10	–
8455	671116.95	1428473.26	Картометрический метод	0.10	–
8456	671020.73	1428449.29	Картометрический метод	0.10	–
8457	670978.72	1428442.15	Картометрический метод	0.10	–
8458	670949.43	1428437.58	Картометрический метод	0.10	–
8459	670899.53	1428431.39	Картометрический метод	0.10	–
8460	670814.45	1428418.71	Картометрический метод	0.10	–
8461	670772.00	1428414.55	Картометрический метод	0.10	–
8462	670643.24	1428400.10	Картометрический метод	0.10	–
8463	670613.60	1428396.53	Картометрический метод	0.10	–
8464	670583.97	1428390.81	Картометрический метод	0.10	–
8465	670559.57	1428386.00	Картометрический метод	0.10	–
8466	670545.29	1428380.30	Картометрический метод	0.10	–
8467	670532.44	1428371.12	Картометрический метод	0.10	–
8468	670518.22	1428360.21	Картометрический метод	0.10	–
8469	670485.79	1428319.15	Картометрический метод	0.10	–
8470	670457.77	1428284.65	Картометрический метод	0.10	–
8471	670443.51	1428269.50	Картометрический метод	0.10	–
8472	670421.72	1428251.29	Картометрический метод	0.10	–
8473	670398.87	1428230.66	Картометрический метод	0.10	–
8474	670374.86	1428212.80	Картометрический метод	0.10	–
8475	670298.63	1428157.14	Картометрический метод	0.10	–
8476	670258.29	1428129.58	Картометрический метод	0.10	–
8477	670238.68	1428114.68	Картометрический метод	0.10	–
8478	670212.31	1428097.95	Картометрический метод	0.10	–
8479	670196.41	1428088.52	Картометрический метод	0.10	–
8480	670176.66	1428072.69	Картометрический метод	0.10	–
8481	670125.53	1428034.98	Картометрический метод	0.10	–
8482	670108.83	1428024.01	Картометрический	0.10	–

			метод		
8483	670096.28	1428016.66	Картометрический метод	0.10	–
8484	670076.92	1428011.55	Картометрический метод	0.10	–
8485	670060.45	1428008.93	Картометрический метод	0.10	–
8486	670040.32	1428009.27	Картометрический метод	0.10	–
8487	670025.67	1428011.93	Картометрический метод	0.10	–
8488	670008.77	1428016.65	Картометрический метод	0.10	–
8489	669921.17	1428039.13	Картометрический метод	0.10	–
8490	669909.88	1428042.14	Картометрический метод	0.10	–
8491	669890.42	1428044.66	Картометрический метод	0.10	–
8492	669865.88	1428043.68	Картометрический метод	0.10	–
8493	669837.96	1428035.66	Картометрический метод	0.10	–
8494	669819.71	1428024.26	Картометрический метод	0.10	–
8495	669807.58	1428015.31	Картометрический метод	0.10	–
8496	669790.37	1427998.69	Картометрический метод	0.10	–
8497	669756.81	1427976.85	Картометрический метод	0.10	–
8498	669726.16	1427959.95	Картометрический метод	0.10	–
8499	669707.87	1427946.55	Картометрический метод	0.10	–
8500	669693.92	1427931.91	Картометрический метод	0.10	–
8501	669683.45	1427918.55	Картометрический метод	0.10	–
8502	669673.85	1427902.26	Картометрический метод	0.10	–
8503	669665.37	1427887.66	Картометрический метод	0.10	–
8504	669660.07	1427868.79	Картометрический метод	0.10	–
8505	669659.11	1427853.46	Картометрический метод	0.10	–
8506	669662.55	1427838.71	Картометрический метод	0.10	–
8507	669667.75	1427810.33	Картометрический метод	0.10	–
8508	669673.64	1427783.64	Картометрический метод	0.10	–
8509	669677.56	1427755.28	Картометрический метод	0.10	–
8510	669675.37	1427731.05	Картометрический метод	0.10	–
8511	669675.40	1427707.75	Картометрический метод	0.10	–
8512	669672.85	1427687.49	Картометрический метод	0.10	–
8513	669667.18	1427664.88	Картометрический метод	0.10	–
8514	669654.76	1427644.08	Картометрический метод	0.10	–
8515	669649.43	1427634.60	Картометрический метод	0.10	–
8516	669643.00	1427627.10	Картометрический	0.10	–

			метод		
8517	669616.44	1427601.86	Картометрический метод	0.10	–
8518	669544.44	1427531.49	Картометрический метод	0.10	–
8519	669489.80	1427481.21	Картометрический метод	0.10	–
8520	669366.60	1427364.28	Картометрический метод	0.10	–
8521	669297.33	1427300.77	Картометрический метод	0.10	–
8522	669448.85	1426938.68	Картометрический метод	0.10	–
8523	669400.19	1426892.62	Картометрический метод	0.10	–
8524	669547.04	1426603.36	Картометрический метод	0.10	–
8525	669739.94	1426223.40	Картометрический метод	0.10	–
8526	669751.32	1426216.55	Картометрический метод	0.10	–
8527	670208.04	1425126.16	Картометрический метод	0.10	–
8528	670239.82	1425203.62	Картометрический метод	0.10	–
8529	670231.98	1425297.24	Картометрический метод	0.10	–
8530	670246.68	1425297.66	Картометрический метод	0.10	–
8531	670345.56	1425215.27	Картометрический метод	0.10	–
8532	670360.50	1425081.98	Картометрический метод	0.10	–
8533	670481.94	1425105.51	Картометрический метод	0.10	–
8534	670523.69	1425091.28	Картометрический метод	0.10	–
8535	670563.55	1425123.11	Картометрический метод	0.10	–
8536	670546.80	1425048.29	Картометрический метод	0.10	–
8537	670680.26	1425133.80	Картометрический метод	0.10	–
8538	670713.98	1424948.76	Картометрический метод	0.10	–
8539	670865.48	1424875.87	Картометрический метод	0.10	–
8540	670753.80	1424721.50	Картометрический метод	0.10	–
8541	670647.58	1424531.46	Картометрический метод	0.10	–
8542	670611.68	1424487.84	Картометрический метод	0.10	–
8543	670409.78	1424834.59	Картометрический метод	0.10	–
8544	670326.50	1424843.36	Картометрический метод	0.10	–
8545	670749.24	1423863.48	Картометрический метод	0.10	–
8546	670750.15	1423942.32	Картометрический метод	0.10	–
8547	670970.49	1424110.61	Картометрический метод	0.10	–
8548	670981.32	1424189.35	Картометрический метод	0.10	–
8549	671002.08	1424267.96	Картометрический метод	0.10	–
8550	670982.84	1424320.76	Картометрический	0.10	–

			метод		
8551	671074.00	1424477.41	Картометрический метод	0.10	–
8552	671163.03	1424450.09	Картометрический метод	0.10	–
8553	671223.49	1424528.24	Картометрический метод	0.10	–
8554	671234.93	1424659.54	Картометрический метод	0.10	–
8555	671286.85	1424856.09	Картометрический метод	0.10	–
8556	671260.57	1425158.69	Картометрический метод	0.10	–
8557	671361.34	1425288.95	Картометрический метод	0.10	–
8558	671353.55	1425473.04	Картометрический метод	0.10	–
8559	671344.38	1425538.87	Картометрический метод	0.10	–
8560	671455.84	1425734.71	Картометрический метод	0.10	–
8561	671525.31	1425733.90	Картометрический метод	0.10	–
8562	671732.99	1425665.75	Картометрический метод	0.10	–
8563	671950.44	1425584.35	Картометрический метод	0.10	–
8564	672120.09	1425661.23	Картометрический метод	0.10	–
8565	672229.56	1425686.23	Картометрический метод	0.10	–
8566	672330.34	1425816.49	Картометрический метод	0.10	–
8567	672330.79	1425855.92	Картометрический метод	0.10	–
8568	672281.78	1425909.06	Картометрический метод	0.10	–
8569	672213.52	1426015.01	Картометрический метод	0.10	–
8570	672195.34	1426159.80	Картометрический метод	0.10	–
8571	672146.93	1426265.51	Картометрический метод	0.10	–
8572	672355.97	1426315.64	Картометрический метод	0.10	–
8573	672435.98	1426367.28	Картометрический метод	0.10	–
8574	672576.30	1426483.93	Картометрический метод	0.10	–
8575	672726.40	1426587.31	Картометрический метод	0.10	–
8576	672855.44	1426585.81	Картометрический метод	0.10	–
8577	672884.30	1426506.61	Картометрический метод	0.10	–
8578	672944.61	1426571.62	Картометрический метод	0.10	–
8579	673004.77	1426623.49	Картометрический метод	0.10	–
8580	673005.54	1426689.20	Картометрический метод	0.10	–
8581	673016.98	1426820.50	Картометрический метод	0.10	–
8582	672987.36	1426833.99	Картометрический метод	0.10	–
8583	672968.72	1426939.36	Картометрический метод	0.10	–
8584	672959.56	1427005.18	Картометрический	0.10	–

			метод		
8585	672890.53	1427045.42	Картометрический метод	0.10	–
8586	672770.98	1427007.39	Картометрический метод	0.10	–
8587	672720.13	1426902.83	Картометрический метод	0.10	–
8588	672650.96	1426929.93	Картометрический метод	0.10	–
8589	672491.39	1426866.08	Картометрический метод	0.10	–
8590	672523.75	1427089.14	Картометрический метод	0.10	–
8591	672824.10	1427309.06	Картометрический метод	0.10	–
8592	672795.08	1427375.12	Картометрический метод	0.10	–
8593	672745.76	1427401.99	Картометрический метод	0.10	–
8594	672726.67	1427467.93	Картометрический метод	0.10	–
8595	672677.05	1427468.51	Картометрический метод	0.10	–
8596	672558.40	1427509.33	Картометрический метод	0.10	–
8597	672529.38	1427575.38	Картометрический метод	0.10	–
8598	672549.99	1427640.86	Картометрический метод	0.10	–
8599	672629.70	1427666.21	Картометрический метод	0.10	–
8600	672708.79	1427639.00	Картометрический метод	0.10	–
8601	672847.75	1427637.37	Картометрический метод	0.10	–
8602	672876.46	1427545.03	Картометрический метод	0.10	–
8603	672974.65	1427451.88	Картометрический метод	0.10	–
8604	673172.86	1427423.27	Картометрический метод	0.10	–
8605	673233.48	1427514.57	Картометрический метод	0.10	–
8606	673363.41	1427591.91	Картометрический метод	0.10	–
8607	673502.52	1427603.42	Картометрический метод	0.10	–
8608	673552.92	1427668.56	Картометрический метод	0.10	–
8609	673524.81	1427813.46	Картометрический метод	0.10	–
8610	673546.18	1427944.64	Картометрический метод	0.10	–
8611	673698.90	1427417.12	Картометрический метод	0.10	–
8612	674363.08	1425621.85	Картометрический метод	0.10	–
8613	674778.12	1425459.28	Картометрический метод	0.10	–
8614	675278.79	1425834.58	Картометрический метод	0.10	–
8615	676319.48	1424836.65	Картометрический метод	0.10	–
8616	677849.52	1422694.51	Картометрический метод	0.10	–
8617	677841.47	1421820.43	Картометрический метод	0.10	–
8618	677821.37	1419638.85	Картометрический	0.10	–

			метод		
8619	677795.72	1418589.43	Картометрический метод	0.10	–
8069	675402.68	1416129.62	Картометрический метод	0.10	–
–	–	–	–	–	–
8620	680256.42	1425983.20	Картометрический метод	0.10	–
8621	679784.28	1425871.27	Картометрический метод	0.10	–
8622	679535.15	1426750.58	Картометрический метод	0.10	–
8623	680000.79	1426889.69	Картометрический метод	0.10	–
8620	680256.42	1425983.20	Картометрический метод	0.10	–
–	–	–	–	–	–
8624	670885.72	1424455.06	Картометрический метод	0.10	–
8625	670887.64	1424352.49	Картометрический метод	0.10	–
8626	670860.09	1424204.46	Картометрический метод	0.10	–
8627	670791.97	1424102.29	Картометрический метод	0.10	–
8628	670646.23	1424173.34	Картометрический метод	0.10	–
8629	670724.74	1424349.15	Картометрический метод	0.10	–
8630	670758.74	1424489.50	Картометрический метод	0.10	–
8624	670885.72	1424455.06	Картометрический метод	0.10	–
–	–	–	–	–	–
8631	678306.68	1429226.57	Картометрический метод	0.10	–
8632	678287.38	1429159.89	Картометрический метод	0.10	–
8633	678256.80	1429029.05	Картометрический метод	0.10	–
8634	678146.45	1429055.81	Картометрический метод	0.10	–
8635	678149.77	1429069.49	Картометрический метод	0.10	–
8636	678170.73	1429064.91	Картометрический метод	0.10	–
8637	678184.85	1429129.64	Картометрический метод	0.10	–
8638	678184.61	1429130.02	Картометрический метод	0.10	–
8639	678181.23	1429119.86	Картометрический метод	0.10	–
8640	678173.83	1429122.32	Картометрический метод	0.10	–
8641	678177.93	1429134.66	Картометрический метод	0.10	–
8642	678182.69	1429133.08	Картометрический метод	0.10	–
8643	678181.64	1429134.78	Картометрический метод	0.10	–
8644	678190.32	1429152.43	Картометрический метод	0.10	–
8645	678189.14	1429167.96	Картометрический метод	0.10	–
8646	678190.55	1429186.26	Картометрический метод	0.10	–
8647	678206.88	1429185.01	Картометрический метод	0.10	–

8648	678208.94	1429193.99	Картометрический метод	0.10	–
8649	678191.25	1429195.36	Картометрический метод	0.10	–
8650	678192.15	1429207.07	Картометрический метод	0.10	–
8651	678211.16	1429255.80	Картометрический метод	0.10	–
8652	678227.84	1429267.97	Картометрический метод	0.10	–
8653	678231.44	1429276.17	Картометрический метод	0.10	–
8654	678269.84	1429259.30	Картометрический метод	0.10	–
8631	678306.68	1429226.57	Картометрический метод	0.10	–
–	–	–	–	–	–
8655	676371.81	1429498.66	Картометрический метод	0.10	–
8656	676371.96	1429434.05	Картометрический метод	0.10	–
8657	676160.11	1429389.62	Картометрический метод	0.10	–
8658	676161.27	1429496.83	Картометрический метод	0.10	–
8655	676371.81	1429498.66	Картометрический метод	0.10	–
Зона1(85)	–	–	–	–	–
8659	689031.09	1439085.49	Картометрический метод	0.10	–
8660	689020.49	1439063.07	Картометрический метод	0.10	–
8661	689012.15	1439034.42	Картометрический метод	0.10	–
8662	689002.88	1439008.09	Картометрический метод	0.10	–
8663	688994.45	1438996.83	Картометрический метод	0.10	–
8664	688975.09	1438982.94	Картометрический метод	0.10	–
8665	688958.53	1438967.22	Картометрический метод	0.10	–
8666	688950.11	1438952.20	Картометрический метод	0.10	–
8667	688948.17	1438930.79	Картометрический метод	0.10	–
8668	688940.94	1438890.54	Картометрический метод	0.10	–
8669	688933.15	1438846.61	Картометрический метод	0.10	–
8670	688936.32	1438815.12	Картометрический метод	0.10	–
8671	688936.19	1438775.09	Картометрический метод	0.10	–
8672	688928.87	1438761.20	Картометрический метод	0.10	–
8673	688917.67	1438742.38	Картометрический метод	0.10	–
8674	688912.64	1438716.07	Картометрический метод	0.10	–
8675	688906.68	1438684.90	Картометрический метод	0.10	–
8676	688889.87	1438651.47	Картометрический метод	0.10	–
8677	688884.86	1438632.16	Картометрический метод	0.10	–
8678	688877.43	1438609.80	Картометрический метод	0.10	–

8679	688857.75	1438578.53	Картометрический метод	0.10	–
8680	688840.78	1438541.02	Картометрический метод	0.10	–
8681	688830.12	1438533.92	Картометрический метод	0.10	–
8682	688795.53	1438524.35	Картометрический метод	0.10	–
8683	688776.30	1438514.70	Картометрический метод	0.10	–
8684	688756.76	1438495.51	Картометрический метод	0.10	–
8685	688718.18	1438465.27	Картометрический метод	0.10	–
8686	688685.35	1438451.31	Картометрический метод	0.10	–
8687	688618.65	1438429.02	Картометрический метод	0.10	–
8688	688607.16	1438425.96	Картометрический метод	0.10	–
8689	688572.69	1438420.25	Картометрический метод	0.10	–
8690	688537.18	1438414.56	Картометрический метод	0.10	–
8691	688510.83	1438395.19	Картометрический метод	0.10	–
8692	688488.35	1438356.99	Картометрический метод	0.10	–
8693	688467.69	1438302.10	Картометрический метод	0.10	–
8694	688460.55	1438245.96	Картометрический метод	0.10	–
8695	688447.77	1438228.45	Картометрический метод	0.10	–
8696	688410.16	1438221.75	Картометрический метод	0.10	–
8697	688388.20	1438216.89	Картометрический метод	0.10	–
8698	688356.51	1438189.26	Картометрический метод	0.10	–
8699	688334.48	1438179.19	Картометрический метод	0.10	–
8700	688322.74	1438161.66	Картометрический метод	0.10	–
8701	688320.11	1438127.33	Картометрический метод	0.10	–
8702	688315.52	1438100.31	Картометрический метод	0.10	–
8703	688304.56	1438066.10	Картометрический метод	0.10	–
8704	688309.08	1438021.23	Картометрический метод	0.10	–
8705	688311.50	1438007.64	Картометрический метод	0.10	–
8706	688318.97	1437983.99	Картометрический метод	0.10	–
8707	688332.65	1437967.21	Картометрический метод	0.10	–
8708	688358.62	1437955.47	Картометрический метод	0.10	–
8709	688371.62	1437950.90	Картометрический метод	0.10	–
8710	688392.38	1437940.99	Картометрический метод	0.10	–
8711	688412.93	1437918.00	Картометрический метод	0.10	–
8712	688429.28	1437904.67	Картометрический метод	0.10	–

8713	688444.86	1437897.45	Картометрический метод	0.10	–
8714	688470.06	1437892.70	Картометрический метод	0.10	–
8715	688479.52	1437884.70	Картометрический метод	0.10	–
8716	688486.37	1437876.75	Картометрический метод	0.10	–
8717	688485.30	1437864.57	Картометрический метод	0.10	–
8718	688473.73	1437849.06	Картометрический метод	0.10	–
8719	688468.38	1437841.30	Картометрический метод	0.10	–
8720	688473.52	1437835.99	Картометрический метод	0.10	–
8721	688488.36	1437837.50	Картометрический метод	0.10	–
8722	688512.05	1437847.58	Картометрический метод	0.10	–
8723	688526.02	1437849.11	Картометрический метод	0.10	–
8724	688541.82	1437838.43	Картометрический метод	0.10	–
8725	688558.14	1437821.58	Картометрический метод	0.10	–
8726	688572.33	1437796.15	Картометрический метод	0.10	–
8727	688597.95	1437779.82	Картометрический метод	0.10	–
8728	688612.29	1437763.67	Картометрический метод	0.10	–
8729	688619.88	1437740.33	Картометрический метод	0.10	–
8730	688612.55	1437696.00	Картометрический метод	0.10	–
8731	688616.14	1437671.39	Картометрический метод	0.10	–
8732	688638.86	1437639.85	Картометрический метод	0.10	–
8733	688665.57	1437608.91	Картометрический метод	0.10	–
8734	688674.00	1437596.18	Картометрический метод	0.10	–
8735	688678.06	1437559.62	Картометрический метод	0.10	–
8736	688680.89	1437528.40	Картометрический метод	0.10	–
8737	688691.05	1437499.71	Картометрический метод	0.10	–
8738	688705.28	1437476.93	Картометрический метод	0.10	–
8739	688730.16	1437455.97	Картометрический метод	0.10	–
8740	688745.22	1437443.13	Картометрический метод	0.10	–
8741	688753.60	1437427.74	Картометрический метод	0.10	–
8742	688772.70	1437377.01	Картометрический метод	0.10	–
8743	688778.51	1437366.97	Картометрический метод	0.10	–
8744	688803.34	1437342.69	Картометрический метод	0.10	–
8745	688809.16	1437333.31	Картометрический метод	0.10	–
8746	688830.57	1437302.46	Картометрический метод	0.10	–

8747	688843.01	1437291.65	Картометрический метод	0.10	–
8748	688864.78	1437284.01	Картометрический метод	0.10	–
8749	688890.01	1437285.60	Картометрический метод	0.10	–
8750	688917.97	1437291.79	Картометрический метод	0.10	–
8751	688936.10	1437305.44	Картометрический метод	0.10	–
8752	688952.90	1437319.10	Картометрический метод	0.10	–
8753	688985.36	1437357.73	Картометрический метод	0.10	–
8754	689008.35	1437385.23	Картометрический метод	0.10	–
8755	689031.11	1437398.14	Картометрический метод	0.10	–
8756	689069.73	1437407.48	Картометрический метод	0.10	–
8757	689091.18	1437421.08	Картометрический метод	0.10	–
8758	689109.42	1437442.02	Картометрический метод	0.10	–
8759	689123.79	1437469.65	Картометрический метод	0.10	–
8760	689144.23	1437503.83	Картометрический метод	0.10	–
8761	689169.74	1437522.67	Картометрический метод	0.10	–
8762	689193.67	1437525.61	Картометрический метод	0.10	–
8763	689231.48	1437525.01	Картометрический метод	0.10	–
8764	689298.56	1437529.92	Картометрический метод	0.10	–
8765	689329.10	1437531.43	Картометрический метод	0.10	–
8766	689355.55	1437525.71	Картометрический метод	0.10	–
8767	689374.02	1437518.78	Картометрический метод	0.10	–
8768	689395.04	1437505.84	Картометрический метод	0.10	–
8769	689426.81	1437501.36	Картометрический метод	0.10	–
8770	689470.05	1437508.64	Картометрический метод	0.10	–
8771	689516.57	1437513.21	Картометрический метод	0.10	–
8772	689584.31	1437518.11	Картометрический метод	0.10	–
8773	689650.89	1437532.98	Картометрический метод	0.10	–
8774	689691.48	1437540.96	Картометрический метод	0.10	–
8775	689745.46	1437556.03	Картометрический метод	0.10	–
8776	689765.60	1437570.98	Картометрический метод	0.10	–
8777	689802.45	1437593.61	Картометрический метод	0.10	–
8778	689859.94	1437621.23	Картометрический метод	0.10	–
8779	689912.12	1437648.94	Картометрический метод	0.10	–
8780	689934.32	1437668.49	Картометрический метод	0.10	–

8781	689949.31	1437693.46	Картометрический метод	0.10	–
8782	689954.36	1437719.26	Картометрический метод	0.10	–
8783	689953.34	1437738.51	Картометрический метод	0.10	–
8784	689944.19	1437789.08	Картометрический метод	0.10	–
8785	689945.26	1437814.93	Картометрический метод	0.10	–
8786	689954.09	1437828.06	Картометрический метод	0.10	–
8787	689973.70	1437851.64	Картометрический метод	0.10	–
8788	689999.14	1437865.83	Картометрический метод	0.10	–
8789	690028.45	1437873.33	Картометрический метод	0.10	–
8790	690079.63	1437879.82	Картометрический метод	0.10	–
8791	690133.49	1437887.59	Картометрический метод	0.10	–
8792	690156.92	1437900.49	Картометрический метод	0.10	–
8793	690175.87	1437924.07	Картометрический метод	0.10	–
8794	690188.52	1437968.99	Картометрический метод	0.10	–
8795	690192.10	1437991.50	Картометрический метод	0.10	–
8796	690239.06	1438056.39	Картометрический метод	0.10	–
8797	690277.20	1438096.42	Картометрический метод	0.10	–
8798	690341.55	1438147.49	Картометрический метод	0.10	–
8799	690381.66	1438180.20	Картометрический метод	0.10	–
8800	690415.65	1438221.33	Картометрический метод	0.10	–
8801	690436.82	1438242.88	Картометрический метод	0.10	–
8802	690475.77	1438268.31	Картометрический метод	0.10	–
8803	690528.10	1438283.11	Картометрический метод	0.10	–
8804	690588.70	1438294.65	Картометрический метод	0.10	–
8805	690659.83	1438312.28	Картометрический метод	0.10	–
8806	690723.80	1438339.40	Картометрический метод	0.10	–
8807	690789.93	1438370.65	Картометрический метод	0.10	–
8808	690840.37	1438397.98	Картометрический метод	0.10	–
8809	690859.32	1438410.19	Картометрический метод	0.10	–
8810	690968.03	1438499.11	Картометрический метод	0.10	–
8811	691056.67	1438570.64	Картометрический метод	0.10	–
8812	691126.58	1438643.50	Картометрический метод	0.10	–
8813	691178.82	1438718.73	Картометрический метод	0.10	–
8814	691205.56	1438763.10	Картометрический метод	0.10	–

8815	691239.52	1438802.16	Картометрический метод	0.10	–
8816	691264.88	1438824.68	Картометрический метод	0.10	–
8817	691360.88	1438900.25	Картометрический метод	0.10	–
8818	691400.19	1438948.60	Картометрический метод	0.10	–
8819	691427.76	1438979.42	Картометрический метод	0.10	–
8820	691452.99	1438993.60	Картометрический метод	0.10	–
8821	691485.31	1438995.18	Картометрический метод	0.10	–
8822	691511.24	1438987.47	Картометрический метод	0.10	–
8823	691532.78	1438966.30	Картометрический метод	0.10	–
8824	691546.98	1438942.11	Картометрический метод	0.10	–
8825	691550.77	1438918.09	Картометрический метод	0.10	–
8826	691539.60	1438870.34	Картометрический метод	0.10	–
8827	691521.09	1438819.59	Картометрический метод	0.10	–
8828	691510.77	1438760.37	Картометрический метод	0.10	–
8829	691517.59	1438730.05	Картометрический метод	0.10	–
8830	691538.06	1438706.80	Картометрический метод	0.10	–
8831	691567.02	1438693.84	Картометрический метод	0.10	–
8832	691611.81	1438693.14	Картометрический метод	0.10	–
8833	691643.11	1438695.77	Картометрический метод	0.10	–
8834	691688.19	1438713.81	Картометрический метод	0.10	–
8835	691739.62	1438738.00	Картометрический метод	0.10	–
8836	691774.66	1438763.27	Картометрический метод	0.10	–
8837	691812.89	1438791.65	Картометрический метод	0.10	–
8838	691845.51	1438809.07	Картометрический метод	0.10	–
8839	691869.54	1438815.63	Картометрический метод	0.10	–
8840	691903.47	1438812.44	Картометрический метод	0.10	–
8841	691939.44	1438812.30	Картометрический метод	0.10	–
8842	692033.15	1438845.71	Картометрический метод	0.10	–
8843	692044.23	1438859.04	Картометрический метод	0.10	–
8844	692057.43	1438882.83	Картометрический метод	0.10	–
8845	692067.88	1438899.67	Картометрический метод	0.10	–
8846	692084.32	1438909.88	Картометрический метод	0.10	–
8847	692167.46	1438933.52	Картометрический метод	0.10	–
8848	692182.43	1438939.00	Картометрический метод	0.10	–

8849	692198.89	1438959.01	Картометрический метод	0.10	–
8850	692210.61	1438982.69	Картометрический метод	0.10	–
8851	692224.38	1438999.59	Картометрический метод	0.10	–
8852	692247.55	1439016.40	Картометрический метод	0.10	–
8853	692274.15	1439040.45	Картометрический метод	0.10	–
8854	692297.29	1439072.77	Картометрический метод	0.10	–
8855	692320.79	1439105.50	Картометрический метод	0.10	–
8856	692347.26	1439134.39	Картометрический метод	0.10	–
8857	692361.08	1439149.89	Картометрический метод	0.10	–
8858	692365.42	1439160.73	Картометрический метод	0.10	–
8859	692365.85	1439180.39	Картометрический метод	0.10	–
8860	692358.60	1439199.82	Картометрический метод	0.10	–
8861	692339.99	1439219.45	Картометрический метод	0.10	–
8862	692337.23	1439234.50	Картометрический метод	0.10	–
8863	692349.51	1439285.26	Картометрический метод	0.10	–
8864	692359.42	1439309.16	Картометрический метод	0.10	–
8865	692371.51	1439314.97	Картометрический метод	0.10	–
8866	692393.03	1439319.44	Картометрический метод	0.10	–
8867	692407.65	1439323.41	Картометрический метод	0.10	–
8868	692418.44	1439338.05	Картометрический метод	0.10	–
8869	692427.32	1439361.67	Картометрический метод	0.10	–
8870	692436.56	1439376.02	Картометрический метод	0.10	–
8871	692453.61	1439389.15	Картометрический метод	0.10	–
8872	692468.93	1439403.46	Картометрический метод	0.10	–
8873	692478.38	1439423.50	Картометрический метод	0.10	–
8874	692481.29	1439442.13	Картометрический метод	0.10	–
8875	692472.03	1439465.55	Картометрический метод	0.10	–
8876	692459.92	1439479.69	Картометрический метод	0.10	–
8877	692437.35	1439493.98	Картометрический метод	0.10	–
8878	692431.00	1439505.32	Картометрический метод	0.10	–
8879	692428.26	1439529.32	Картометрический метод	0.10	–
8880	692433.78	1439549.03	Картометрический метод	0.10	–
8881	692445.42	1439560.30	Картометрический метод	0.10	–
8882	692471.88	1439586.97	Картометрический метод	0.10	–

8883	692475.38	1439610.88	Картометрический метод	0.10	–
8884	692450.54	1439620.65	Картометрический метод	0.10	–
8885	692419.55	1439637.81	Картометрический метод	0.10	–
8886	692394.52	1439636.12	Картометрический метод	0.10	–
8887	692377.71	1439627.01	Картометрический метод	0.10	–
8888	692355.80	1439625.27	Картометрический метод	0.10	–
8889	692336.03	1439626.62	Картометрический метод	0.10	–
8890	692321.66	1439640.39	Картометрический метод	0.10	–
8891	692306.32	1439658.35	Картометрический метод	0.10	–
8892	692305.52	1439673.99	Картометрический метод	0.10	–
8893	692314.12	1439690.52	Картометрический метод	0.10	–
8894	692331.96	1439698.57	Картометрический метод	0.10	–
8895	692354.03	1439710.73	Картометрический метод	0.10	–
8896	692367.80	1439725.10	Картометрический метод	0.10	–
8897	692378.58	1439747.85	Картометрический метод	0.10	–
8898	692390.46	1439774.74	Картометрический метод	0.10	–
8899	692406.28	1439787.00	Картометрический метод	0.10	–
8900	692439.73	1439793.76	Картометрический метод	0.10	–
8901	692451.23	1439796.70	Картометрический метод	0.10	–
8902	692475.47	1439814.03	Картометрический метод	0.10	–
8903	692510.12	1439831.20	Картометрический метод	0.10	–
8904	692553.15	1439851.35	Картометрический метод	0.10	–
8905	692562.71	1439862.66	Картометрический метод	0.10	–
8906	692566.29	1439891.78	Картометрический метод	0.10	–
8907	692561.25	1439902.27	Картометрический метод	0.10	–
8908	692538.39	1439905.76	Картометрический метод	0.10	–
8909	692495.43	1439890.81	Картометрический метод	0.10	–
8910	692427.72	1439890.84	Картометрический метод	0.10	–
8911	692363.01	1439883.53	Картометрический метод	0.10	–
8912	692288.56	1439853.45	Картометрический метод	0.10	–
8913	692218.22	1439819.14	Картометрический метод	0.10	–
8914	692132.34	1439750.85	Картометрический метод	0.10	–
8915	692126.36	1439741.41	Картометрический метод	0.10	–
8916	692097.76	1439711.65	Картометрический метод	0.10	–

8917	692065.64	1439656.94	Картометрический метод	0.10	–
8918	692009.58	1439603.65	Картометрический метод	0.10	–
8919	691967.42	1439573.06	Картометрический метод	0.10	–
8920	691931.90	1439566.33	Картометрический метод	0.10	–
8921	691917.38	1439570.73	Картометрический метод	0.10	–
8922	691900.20	1439604.34	Картометрический метод	0.10	–
8923	691888.39	1439648.28	Картометрический метод	0.10	–
8924	691892.84	1439665.92	Картометрический метод	0.10	–
8925	691937.26	1439707.93	Картометрический метод	0.10	–
8926	691973.20	1439744.36	Картометрический метод	0.10	–
8927	691985.13	1439760.73	Картометрический метод	0.10	–
8928	692059.80	1439843.35	Картометрический метод	0.10	–
8929	692091.55	1439871.82	Картометрический метод	0.10	–
8930	692119.64	1439888.34	Картометрический метод	0.10	–
8931	692152.71	1439900.56	Картометрический метод	0.10	–
8932	692165.47	1439909.57	Картометрический метод	0.10	–
8933	692183.41	1439923.87	Картометрический метод	0.10	–
8934	692195.23	1439946.60	Картометрический метод	0.10	–
8935	692198.70	1439962.85	Картометрический метод	0.10	–
8936	692195.75	1439983.76	Картометрический метод	0.10	–
8937	692197.00	1440017.00	Картометрический метод	0.10	–
8938	692204.96	1440036.44	Картометрический метод	0.10	–
8939	692255.83	1440087.74	Картометрический метод	0.10	–
8940	692268.18	1440104.37	Картометрический метод	0.10	–
8941	692303.95	1440185.63	Картометрический метод	0.10	–
8942	692317.59	1440197.09	Картометрический метод	0.10	–
8943	692352.77	1440218.48	Картометрический метод	0.10	–
8944	692366.34	1440226.23	Картометрический метод	0.10	–
8945	692421.97	1440252.44	Картометрический метод	0.10	–
8946	692468.26	1440280.88	Картометрический метод	0.10	–
8947	692502.91	1440298.04	Картометрический метод	0.10	–
8948	692541.76	1440317.23	Картометрический метод	0.10	–
8949	692593.25	1440345.58	Картометрический метод	0.10	–
8950	692639.66	1440381.31	Картометрический метод	0.10	–

8951	692679.95	1440425.47	Картометрический метод	0.10	–
8952	692709.92	1440476.05	Картометрический метод	0.10	–
8953	692733.68	1440529.85	Картометрический метод	0.10	–
8954	692759.42	1440576.32	Картометрический метод	0.10	–
8955	692790.32	1440619.59	Картометрический метод	0.10	–
8956	692832.70	1440664.76	Картометрический метод	0.10	–
8957	692892.90	1440715.90	Картометрический метод	0.10	–
8958	692958.49	1440779.46	Картометрический метод	0.10	–
8959	692992.66	1440832.05	Картометрический метод	0.10	–
8960	693007.75	1440864.11	Картометрический метод	0.10	–
8961	693015.64	1440901.49	Картометрический метод	0.10	–
8962	693020.62	1440934.14	Картометрический метод	0.10	–
8963	693035.94	1440963.08	Картометрический метод	0.10	–
8964	693063.58	1441002.56	Картометрический метод	0.10	–
8965	693088.10	1441029.52	Картометрический метод	0.10	–
8966	693118.49	1441066.08	Картометрический метод	0.10	–
8967	693159.12	1441114.96	Картометрический метод	0.10	–
8968	693166.12	1441128.32	Картометрический метод	0.10	–
8969	693179.19	1441164.57	Картометрический метод	0.10	–
8970	693178.89	1441211.46	Картометрический метод	0.10	–
8971	693172.19	1441249.07	Картометрический метод	0.10	–
8972	693156.00	1441279.54	Картометрический метод	0.10	–
8973	693127.46	1441319.58	Картометрический метод	0.10	–
8974	693106.22	1441359.50	Картометрический метод	0.10	–
8975	693071.38	1441396.52	Картометрический метод	0.10	–
8976	693013.46	1441423.48	Картометрический метод	0.10	–
8977	692992.93	1441442.55	Картометрический метод	0.10	–
8978	692990.12	1441462.39	Картометрический метод	0.10	–
8979	692990.45	1441483.22	Картометрический метод	0.10	–
8980	693005.46	1441510.07	Картометрический метод	0.10	–
8981	693024.78	1441546.23	Картометрический метод	0.10	–
8982	693027.28	1441572.24	Картометрический метод	0.10	–
8983	693021.22	1441584.84	Картометрический метод	0.10	–
8984	693016.38	1441607.83	Картометрический метод	0.10	–

8985	693028.36	1441640.98	Картометрический метод	0.10	–
8986	693039.12	1441662.69	Картометрический метод	0.10	–
8987	693057.44	1441700.95	Картометрический метод	0.10	–
8988	693064.84	1441787.30	Картометрический метод	0.10	–
8989	693055.39	1441835.37	Картометрический метод	0.10	–
8990	693038.39	1441880.44	Картометрический метод	0.10	–
8991	693015.26	1441932.90	Картометрический метод	0.10	–
8992	693014.68	1441962.08	Картометрический метод	0.10	–
8993	693034.17	1442008.65	Картометрический метод	0.10	–
8994	693042.02	1442043.95	Картометрический метод	0.10	–
8995	693041.44	1442073.13	Картометрический метод	0.10	–
8996	693043.50	1442137.69	Картометрический метод	0.10	–
8997	693054.65	1442184.40	Картометрический метод	0.10	–
8998	693076.14	1442225.73	Картометрический метод	0.10	–
8999	693096.32	1442246.19	Картометрический метод	0.10	–
9000	693128.77	1442229.68	Картометрический метод	0.10	–
9001	693008.63	1442453.36	Картометрический метод	0.10	–
9002	692878.87	1442415.37	Картометрический метод	0.10	–
9003	692875.85	1442420.98	Картометрический метод	0.10	–
9004	692810.37	1442382.30	Картометрический метод	0.10	–
9005	692583.23	1442306.79	Картометрический метод	0.10	–
9006	692317.63	1442318.42	Картометрический метод	0.10	–
9007	691241.14	1441758.47	Картометрический метод	0.10	–
9008	691155.17	1441510.29	Картометрический метод	0.10	–
9009	690699.73	1441232.60	Картометрический метод	0.10	–
9010	690331.55	1440479.27	Картометрический метод	0.10	–
9011	689988.02	1440378.01	Картометрический метод	0.10	–
9012	689080.89	1439069.66	Картометрический метод	0.10	–
9013	689054.92	1439077.81	Картометрический метод	0.10	–
8659	689031.09	1439085.49	Картометрический метод	0.10	–
–	–	–	–	–	–
9014	689259.21	1439175.97	Картометрический метод	0.10	–
9015	689185.76	1439104.13	Картометрический метод	0.10	–
9016	689145.49	1439144.36	Картометрический метод	0.10	–
9017	689220.71	1439218.34	Картометрический	0.10	–

			метод		
9014	689259.21	1439175.97	Картометрический метод	0.10	–
Зона1(86)	–	–	–	–	–
9018	671793.17	1429266.86	Картометрический метод	0.10	–
9019	671610.59	1429191.63	Картометрический метод	0.10	–
9020	671395.29	1429176.84	Картометрический метод	0.10	–
9021	671291.92	1429100.90	Картометрический метод	0.10	–
9022	671249.19	1429003.68	Картометрический метод	0.10	–
9023	671323.73	1428878.93	Картометрический метод	0.10	–
9024	671373.34	1428768.48	Картометрический метод	0.10	–
9025	671311.81	1428631.97	Картометрический метод	0.10	–
9026	671218.09	1428514.65	Картометрический метод	0.10	–
9027	671235.29	1428525.75	Картометрический метод	0.10	–
9028	671244.88	1428535.60	Картометрический метод	0.10	–
9029	671285.32	1428574.45	Картометрический метод	0.10	–
9030	671298.06	1428586.27	Картометрический метод	0.10	–
9031	671305.66	1428596.17	Картометрический метод	0.10	–
9032	671315.92	1428611.64	Картометрический метод	0.10	–
9033	671327.70	1428636.52	Картометрический метод	0.10	–
9034	671357.30	1428696.66	Картометрический метод	0.10	–
9035	671378.84	1428738.86	Картометрический метод	0.10	–
9036	671394.55	1428772.90	Картометрический метод	0.10	–
9037	671440.78	1428872.94	Картометрический метод	0.10	–
9038	671505.94	1429015.59	Картометрический метод	0.10	–
9039	671528.74	1429065.01	Картометрический метод	0.10	–
9040	671547.34	1429097.43	Картометрический метод	0.10	–
9041	671564.98	1429127.30	Картометрический метод	0.10	–
9042	671575.87	1429142.84	Картометрический метод	0.10	–
9043	671586.24	1429158.06	Картометрический метод	0.10	–
9044	671603.91	1429167.39	Картометрический метод	0.10	–
9045	671624.37	1429177.57	Картометрический метод	0.10	–
9046	671640.72	1429186.86	Картометрический метод	0.10	–
9047	671660.97	1429195.59	Картометрический метод	0.10	–
9048	671739.29	1429239.22	Картометрический метод	0.10	–
9049	671763.56	1429251.62	Картометрический метод	0.10	–

9018	671793.17	1429266.86	Картометрический метод	0.10	–
Зона1(87)	–	–	–	–	–
9050	678340.81	1430037.28	Картометрический метод	0.10	–
9051	678343.11	1430037.85	Картометрический метод	0.10	–
9052	678343.53	1430045.58	Картометрический метод	0.10	–
9053	678360.87	1430071.06	Картометрический метод	0.10	–
9054	678372.59	1430152.22	Картометрический метод	0.10	–
9055	678313.73	1430246.51	Картометрический метод	0.10	–
9056	678295.96	1430265.97	Картометрический метод	0.10	–
9057	678319.25	1430338.49	Картометрический метод	0.10	–
9058	678433.56	1430402.17	Картометрический метод	0.10	–
9059	678441.04	1430424.05	Картометрический метод	0.10	–
9060	678453.16	1430433.32	Картометрический метод	0.10	–
9061	678470.71	1430431.91	Картометрический метод	0.10	–
9062	678492.60	1430433.75	Картометрический метод	0.10	–
9063	678517.92	1430439.46	Картометрический метод	0.10	–
9064	678542.25	1430432.17	Картометрический метод	0.10	–
9065	678554.92	1430428.14	Картометрический метод	0.10	–
9066	678565.95	1430417.22	Картометрический метод	0.10	–
9067	678575.55	1430412.97	Картометрический метод	0.10	–
9068	678588.10	1430401.52	Картометрический метод	0.10	–
9069	678597.55	1430403.42	Картометрический метод	0.10	–
9070	678602.02	1430412.30	Картометрический метод	0.10	–
9071	678611.23	1430414.97	Картометрический метод	0.10	–
9072	678671.59	1430415.80	Картометрический метод	0.10	–
9073	678709.67	1430425.18	Картометрический метод	0.10	–
9074	678726.89	1430434.88	Картометрический метод	0.10	–
9075	678749.01	1430449.12	Картометрический метод	0.10	–
9076	678754.13	1430453.90	Картометрический метод	0.10	–
9077	678726.47	1430437.69	Картометрический метод	0.10	–
9078	678701.34	1430427.51	Картометрический метод	0.10	–
9079	678681.95	1430424.01	Картометрический метод	0.10	–
9080	678652.37	1430423.06	Картометрический метод	0.10	–
9081	678625.02	1430421.47	Картометрический метод	0.10	–
9082	678607.53	1430416.70	Картометрический	0.10	–

			метод		
9083	678595.45	1430417.33	Картометрический метод	0.10	–
9084	678578.91	1430427.51	Картометрический метод	0.10	–
9085	678551.25	1430442.14	Картометрический метод	0.10	–
9086	678532.80	1430446.27	Картометрический метод	0.10	–
9087	678520.40	1430461.85	Картометрический метод	0.10	–
9088	678508.32	1430496.36	Картометрический метод	0.10	–
9089	678500.37	1430522.75	Картометрический метод	0.10	–
9090	678512.29	1430545.81	Картометрический метод	0.10	–
9091	678526.60	1430576.81	Картометрический метод	0.10	–
9092	678548.86	1430643.59	Картометрический метод	0.10	–
9093	678576.69	1430676.98	Картометрический метод	0.10	–
9094	678597.36	1430684.14	Картометрический метод	0.10	–
9095	678623.59	1430685.73	Картометрический метод	0.10	–
9096	678654.60	1430685.73	Картометрический метод	0.10	–
9097	678680.04	1430691.29	Картометрический метод	0.10	–
9098	678693.55	1430702.42	Картометрический метод	0.10	–
9099	678722.97	1430735.81	Картометрический метод	0.10	–
9100	678740.46	1430741.38	Картометрический метод	0.10	–
9101	678770.67	1430764.43	Картометрический метод	0.10	–
9102	678804.06	1430800.21	Картометрический метод	0.10	–
9103	678827.11	1430838.37	Картометрический метод	0.10	–
9104	678843.81	1430886.86	Картометрический метод	0.10	–
9105	678872.43	1430919.46	Картометрический метод	0.10	–
9106	678919.33	1430954.44	Картометрический метод	0.10	–
9107	678941.59	1430966.36	Картометрический метод	0.10	–
9108	678962.26	1430990.21	Картометрический метод	0.10	–
9109	678978.16	1431021.22	Картометрический метод	0.10	–
9110	678982.14	1431062.56	Картометрический метод	0.10	–
9111	678974.19	1431137.29	Картометрический метод	0.10	–
9112	678975.78	1431172.26	Картометрический метод	0.10	–
9113	678998.83	1431204.86	Картометрический метод	0.10	–
9114	679032.22	1431234.27	Картометрический метод	0.10	–
9115	679056.07	1431255.74	Картометрический метод	0.10	–
9116	679103.77	1431293.10	Картометрический	0.10	–

			метод		
9117	679138.75	1431297.08	Картометрический метод	0.10	–
9118	679178.50	1431329.67	Картометрический метод	0.10	–
9119	679211.89	1431377.37	Картометрический метод	0.10	–
9120	679227.00	1431413.94	Картометрический метод	0.10	–
9121	679250.85	1431432.23	Картометрический метод	0.10	–
9122	679286.62	1431460.05	Картометрический метод	0.10	–
9123	679322.40	1431499.80	Картометрический метод	0.10	–
9124	679356.58	1431573.74	Картометрический метод	0.10	–
9125	679409.85	1431616.67	Картометрический метод	0.10	–
9126	679453.57	1431692.99	Картометрический метод	0.10	–
9127	679486.96	1431755.79	Картометрический метод	0.10	–
9128	679513.20	1431806.67	Картометрический метод	0.10	–
9129	679519.56	1431871.86	Картометрический метод	0.10	–
9130	679504.45	1431958.52	Картометрический метод	0.10	–
9131	679485.37	1432003.83	Картометрический метод	0.10	–
9132	679449.60	1432073.79	Картометрический метод	0.10	–
9133	679435.29	1432139.78	Картометрический метод	0.10	–
9134	679451.98	1432207.35	Картометрический метод	0.10	–
9135	679475.83	1432245.51	Картометрический метод	0.10	–
9136	679510.81	1432268.57	Картометрический метод	0.10	–
9137	679569.64	1432298.78	Картометрический метод	0.10	–
9138	679603.03	1432328.99	Картометрический метод	0.10	–
9139	679639.60	1432395.77	Картометрический метод	0.10	–
9140	679709.56	1432487.99	Картометрический метод	0.10	–
9141	679776.34	1432550.00	Картометрический метод	0.10	–
9142	679869.36	1432591.34	Картометрический метод	0.10	–
9143	679935.34	1432606.44	Картометрический метод	0.10	–
9144	679991.78	1432619.96	Картометрический метод	0.10	–
9145	680052.20	1432646.19	Картометрический метод	0.10	–
9146	680094.34	1432681.97	Картометрический метод	0.10	–
9147	680181.79	1432717.74	Картометрический метод	0.10	–
9148	680253.34	1432738.41	Картометрический метод	0.10	–
9149	680326.48	1432749.54	Картометрический метод	0.10	–
9150	680356.21	1432753.68	Картометрический	0.10	–

			метод		
9151	680371.79	1432750.18	Картометрический метод	0.10	–
9152	680398.82	1432750.50	Картометрический метод	0.10	–
9153	680422.04	1432755.27	Картометрический метод	0.10	–
9154	680442.39	1432758.45	Картометрический метод	0.10	–
9155	680458.29	1432761.94	Картометрический метод	0.10	–
9156	680469.74	1432760.99	Картометрический метод	0.10	–
9157	680481.19	1432756.86	Картометрический метод	0.10	–
9158	680501.54	1432755.90	Картометрический метод	0.10	–
9159	680521.89	1432754.95	Картометрический метод	0.10	–
9160	680536.84	1432759.08	Картометрический метод	0.10	–
9161	680567.36	1432769.58	Картометрический метод	0.10	–
9162	680585.81	1432773.39	Картометрический метод	0.10	–
9163	680605.21	1432776.25	Картометрический метод	0.10	–
9164	680620.15	1432779.75	Картометрический метод	0.10	–
9165	680649.09	1432781.66	Картометрический метод	0.10	–
9166	680669.44	1432779.12	Картометрический метод	0.10	–
9167	680690.43	1432781.02	Картометрический метод	0.10	–
9168	680726.36	1432783.25	Картометрический метод	0.10	–
9169	680749.90	1432784.52	Картометрический метод	0.10	–
9170	680770.25	1432781.98	Картометрический метод	0.10	–
9171	680790.92	1432776.57	Картометрический метод	0.10	–
9172	680805.55	1432772.12	Картометрический метод	0.10	–
9173	680820.49	1432770.21	Картометрический метод	0.10	–
9174	680843.71	1432773.39	Картометрический метод	0.10	–
9175	680864.69	1432777.84	Картометрический метод	0.10	–
9176	680878.37	1432780.39	Картометрический метод	0.10	–
9177	680890.77	1432780.71	Картометрический метод	0.10	–
9178	680903.81	1432779.75	Картометрический метод	0.10	–
9179	680922.25	1432782.93	Картометрический метод	0.10	–
9180	680942.60	1432792.79	Картометрический метод	0.10	–
9181	680960.73	1432801.38	Картометрический метод	0.10	–
9182	680986.49	1432808.37	Картометрический метод	0.10	–
9183	681003.98	1432814.41	Картометрический метод	0.10	–
9184	681013.20	1432820.46	Картометрический	0.10	–

			метод		
9185	681016.38	1432831.59	Картометрический метод	0.10	–
9186	681016.38	1432842.72	Картометрический метод	0.10	–
9187	681008.75	1432857.98	Картометрический метод	0.10	–
9188	681001.11	1432871.97	Картометрический метод	0.10	–
9189	681019.88	1432898.68	Картометрический метод	0.10	–
9190	681046.59	1432925.71	Картометрический метод	0.10	–
9191	681066.94	1432954.02	Картометрический метод	0.10	–
9192	681079.66	1432977.23	Картометрический метод	0.10	–
9193	681090.47	1432996.63	Картометрический метод	0.10	–
9194	681095.56	1433015.71	Картометрический метод	0.10	–
9195	681093.65	1433050.37	Картометрический метод	0.10	–
9196	681094.92	1433105.07	Картометрический метод	0.10	–
9197	681093.97	1433133.37	Картометрический метод	0.10	–
9198	681104.78	1433144.50	Картометрический метод	0.10	–
9199	681115.91	1433159.12	Картометрический метод	0.10	–
9200	681120.05	1433169.30	Картометрический метод	0.10	–
9201	681116.87	1433178.84	Картометрический метод	0.10	–
9202	681117.18	1433192.51	Картометрический метод	0.10	–
9203	681124.82	1433213.50	Картометрический метод	0.10	–
9204	681133.08	1433239.26	Картометрический метод	0.10	–
9205	681149.94	1433265.34	Картометрический метод	0.10	–
9206	681177.60	1433297.14	Картометрический метод	0.10	–
9207	681181.74	1433310.17	Картометрический метод	0.10	–
9208	681183.33	1433326.39	Картометрический метод	0.10	–
9209	681182.69	1433342.29	Картометрический метод	0.10	–
9210	681183.65	1433345.79	Картометрический метод	0.10	–
9211	681182.37	1433355.33	Картометрический метод	0.10	–
9212	681179.51	1433365.82	Картометрический метод	0.10	–
9213	681175.06	1433376.95	Картометрический метод	0.10	–
9214	681172.52	1433382.68	Картометрический метод	0.10	–
9215	681172.52	1433386.81	Картометрический метод	0.10	–
9216	681175.38	1433393.17	Картометрический метод	0.10	–
9217	681175.38	1433403.35	Картометрический метод	0.10	–
9218	681169.97	1433407.16	Картометрический	0.10	–

			метод		
9219	681163.29	1433403.98	Картометрический метод	0.10	–
9220	681153.44	1433394.76	Картометрический метод	0.10	–
9221	681148.03	1433390.31	Картометрический метод	0.10	–
9222	681139.44	1433387.13	Картометрический метод	0.10	–
9223	681131.49	1433382.04	Картометрический метод	0.10	–
9224	681125.45	1433383.31	Картометрический метод	0.10	–
9225	681121.32	1433388.08	Картометрический метод	0.10	–
9226	681116.87	1433390.63	Картометрический метод	0.10	–
9227	681109.23	1433393.49	Картометрический метод	0.10	–
9228	681107.33	1433400.17	Картометрический метод	0.10	–
9229	681109.87	1433407.16	Картометрический метод	0.10	–
9230	681114.32	1433410.03	Картометрический метод	0.10	–
9231	681123.23	1433410.03	Картометрический метод	0.10	–
9232	681131.18	1433409.39	Картометрический метод	0.10	–
9233	681139.76	1433416.07	Картометрический метод	0.10	–
9234	681148.35	1433427.20	Картометрический метод	0.10	–
9235	681159.16	1433438.96	Картометрический метод	0.10	–
9236	681167.43	1433450.73	Картометрический метод	0.10	–
9237	681176.97	1433463.45	Картометрический метод	0.10	–
9238	681184.60	1433473.94	Картометрический метод	0.10	–
9239	681185.87	1433484.44	Картометрический метод	0.10	–
9240	681186.19	1433490.16	Картометрический метод	0.10	–
9241	681188.73	1433494.30	Картометрический метод	0.10	–
9242	681187.14	1433515.92	Картометрический метод	0.10	–
9243	681183.33	1433528.64	Картометрический метод	0.10	–
9244	681177.60	1433535.95	Картометрический метод	0.10	–
9245	681170.93	1433539.13	Картометрический метод	0.10	–
9246	681169.65	1433543.90	Картометрический метод	0.10	–
9247	681171.88	1433548.99	Картометрический метод	0.10	–
9248	681167.43	1433553.44	Картометрический метод	0.10	–
9249	681155.03	1433558.21	Картометрический метод	0.10	–
9250	681145.80	1433574.75	Картометрический метод	0.10	–
9251	681136.58	1433589.70	Картометрический метод	0.10	–
9252	681116.55	1433604.01	Картометрический	0.10	–

			метод		
9253	681110.19	1433612.27	Картометрический метод	0.10	–
9254	681097.79	1433618.00	Картометрический метод	0.10	–
9255	681090.47	1433617.04	Картометрический метод	0.10	–
9256	681087.29	1433623.09	Картометрический метод	0.10	–
9257	681075.21	1433626.58	Картометрический метод	0.10	–
9258	681064.40	1433625.63	Картометрический метод	0.10	–
9259	681057.40	1433628.49	Картометрический метод	0.10	–
9260	681046.27	1433628.49	Картометрический метод	0.10	–
9261	681036.41	1433631.35	Картометрический метод	0.10	–
9262	681021.47	1433638.67	Картометрический метод	0.10	–
9263	681020.19	1433647.89	Картометрический метод	0.10	–
9264	681017.01	1433656.48	Картометрический метод	0.10	–
9265	681009.70	1433666.97	Картометрический метод	0.10	–
9266	681000.16	1433672.69	Картометрический метод	0.10	–
9267	680993.80	1433672.06	Картометрический метод	0.10	–
9268	680986.80	1433677.46	Картометрический метод	0.10	–
9269	680982.99	1433687.96	Картометрический метод	0.10	–
9270	680982.35	1433702.59	Картометрический метод	0.10	–
9271	680984.58	1433720.39	Картометрический метод	0.10	–
9272	680989.35	1433730.89	Картометрический метод	0.10	–
9273	680994.44	1433737.25	Картометрический метод	0.10	–
9274	681000.48	1433747.11	Картометрический метод	0.10	–
9275	681003.66	1433748.38	Картометрический метод	0.10	–
9276	681016.06	1433741.06	Картометрический метод	0.10	–
9277	681023.69	1433737.25	Картометрический метод	0.10	–
9278	681041.50	1433733.75	Картометрический метод	0.10	–
9279	681055.81	1433734.07	Картометрический метод	0.10	–
9280	681070.12	1433737.88	Картометрический метод	0.10	–
9281	681080.93	1433736.93	Картометрический метод	0.10	–
9282	681094.92	1433732.80	Картометрический метод	0.10	–
9283	681100.97	1433729.93	Картометрический метод	0.10	–
9284	681109.87	1433731.21	Картометрический метод	0.10	–
9285	681124.18	1433730.89	Картометрический метод	0.10	–
9286	681134.67	1433733.75	Картометрический	0.10	–

			метод		
9287	681142.94	1433738.52	Картометрический метод	0.10	–
9288	681143.90	1433745.83	Картометрический метод	0.10	–
9289	681145.49	1433749.65	Картометрический метод	0.10	–
9290	681149.94	1433749.97	Картометрический метод	0.10	–
9291	681154.71	1433748.38	Картометрический метод	0.10	–
9292	681160.11	1433752.83	Картометрический метод	0.10	–
9293	681162.66	1433757.28	Картометрический метод	0.10	–
9294	681166.47	1433758.55	Картометрический метод	0.10	–
9295	681172.20	1433762.37	Картометрический метод	0.10	–
9296	681174.42	1433768.41	Картометрический метод	0.10	–
9297	681178.24	1433771.59	Картометрический метод	0.10	–
9298	681179.19	1433775.41	Картометрический метод	0.10	–
9299	681173.15	1433781.77	Картометрический метод	0.10	–
9300	681160.11	1433784.31	Картометрический метод	0.10	–
9301	681151.85	1433783.36	Картометрический метод	0.10	–
9302	681143.26	1433781.77	Картометрический метод	0.10	–
9303	681133.40	1433789.72	Картометрический метод	0.10	–
9304	681129.59	1433793.22	Картометрический метод	0.10	–
9305	681129.59	1433797.03	Картометрический метод	0.10	–
9306	681136.90	1433799.58	Картометрический метод	0.10	–
9307	681140.08	1433807.53	Картометрический метод	0.10	–
9308	681139.44	1433812.61	Картометрический метод	0.10	–
9309	681135.31	1433816.11	Картометрический метод	0.10	–
9310	681127.68	1433814.84	Картометрический метод	0.10	–
9311	681119.09	1433815.48	Картометрический метод	0.10	–
9312	681107.96	1433827.88	Картометрический метод	0.10	–
9313	681100.01	1433835.83	Картометрический метод	0.10	–
9314	681096.20	1433841.55	Картометрический метод	0.10	–
9315	681088.88	1433845.05	Картометрический метод	0.10	–
9316	681065.67	1433851.73	Картометрический метод	0.10	–
9317	681060.58	1433852.36	Картометрический метод	0.10	–
9318	681056.13	1433854.27	Картометрический метод	0.10	–
9319	681044.04	1433853.00	Картометрический метод	0.10	–
9320	681037.05	1433854.91	Картометрический	0.10	–

			метод		
9321	681035.46	1433860.31	Картометрический метод	0.10	–
9322	681036.73	1433865.40	Картометрический метод	0.10	–
9323	681036.73	1433870.49	Картометрический метод	0.10	–
9324	681032.60	1433875.26	Картометрический метод	0.10	–
9325	681023.06	1433876.21	Картометрический метод	0.10	–
9326	681017.33	1433876.53	Картометрический метод	0.10	–
9327	681014.47	1433881.94	Картометрический метод	0.10	–
9328	681012.88	1433887.98	Картометрический метод	0.10	–
9329	681008.75	1433890.52	Картометрический метод	0.10	–
9330	680987.76	1433894.02	Картометрический метод	0.10	–
9331	680973.45	1433896.25	Картометрический метод	0.10	–
9332	680956.28	1433895.29	Картометрический метод	0.10	–
9333	680952.14	1433893.70	Картометрический метод	0.10	–
9334	680949.60	1433894.98	Картометрический метод	0.10	–
9335	680948.01	1433898.79	Картометрический метод	0.10	–
9336	680934.34	1433902.61	Картометрический метод	0.10	–
9337	680929.88	1433901.97	Картометрический метод	0.10	–
9338	680910.49	1433907.06	Картометрический метод	0.10	–
9339	680899.67	1433906.74	Картометрический метод	0.10	–
9340	680895.22	1433901.34	Картометрический метод	0.10	–
9341	680889.82	1433899.11	Картометрический метод	0.10	–
9342	680879.64	1433897.52	Картометрический метод	0.10	–
9343	680868.83	1433890.84	Картометрический метод	0.10	–
9344	680860.88	1433887.34	Картометрический метод	0.10	–
9345	680845.93	1433880.35	Картометрический метод	0.10	–
9346	680836.71	1433872.08	Картометрический метод	0.10	–
9347	680827.81	1433866.67	Картометрический метод	0.10	–
9348	680815.09	1433858.72	Картометрический метод	0.10	–
9349	680808.73	1433860.00	Картометрический метод	0.10	–
9350	680783.60	1433854.91	Картометрический метод	0.10	–
9351	680758.48	1433846.32	Картометрический метод	0.10	–
9352	680740.04	1433834.24	Картометрический метод	0.10	–
9353	680731.77	1433825.33	Картометрический метод	0.10	–
9354	680727.32	1433813.57	Картометрический	0.10	–

			метод		
9355	680719.05	1433804.98	Картометрический метод	0.10	–
9356	680705.69	1433798.94	Картометрический метод	0.10	–
9357	680696.47	1433790.67	Картометрический метод	0.10	–
9358	680682.80	1433781.45	Картометрический метод	0.10	–
9359	680664.04	1433774.14	Картометрический метод	0.10	–
9360	680648.45	1433764.28	Картометрический метод	0.10	–
9361	680625.56	1433764.28	Картометрический метод	0.10	–
9362	680604.25	1433761.73	Картометрический метод	0.10	–
9363	680596.94	1433756.33	Картометрический метод	0.10	–
9364	680596.62	1433748.06	Картометрический метод	0.10	–
9365	680600.12	1433738.52	Картометрический метод	0.10	–
9366	680602.66	1433730.57	Картометрический метод	0.10	–
9367	680593.44	1433695.91	Картометрический метод	0.10	–
9368	680575.00	1433659.02	Картометрический метод	0.10	–
9369	680555.28	1433629.76	Картометрический метод	0.10	–
9370	680522.53	1433581.75	Картометрический метод	0.10	–
9371	680497.09	1433550.90	Картометрический метод	0.10	–
9372	680481.82	1433547.40	Картометрический метод	0.10	–
9373	680468.47	1433550.90	Картометрический метод	0.10	–
9374	680442.39	1433569.03	Картометрический метод	0.10	–
9375	680419.49	1433583.02	Картометрический метод	0.10	–
9376	680413.13	1433590.33	Картометрический метод	0.10	–
9377	680399.78	1433596.37	Картометрический метод	0.10	–
9378	680385.47	1433610.37	Картометрический метод	0.10	–
9379	680378.47	1433616.73	Картометрический метод	0.10	–
9380	680360.03	1433620.54	Картометрический метод	0.10	–
9381	680328.55	1433626.27	Картометрический метод	0.10	–
9382	680289.11	1433636.44	Картометрический метод	0.10	–
9383	680246.50	1433647.57	Картометрический метод	0.10	–
9384	680205.80	1433662.52	Картометрический метод	0.10	–
9385	680151.42	1433690.18	Картометрический метод	0.10	–
9386	680113.58	1433716.26	Картометрический метод	0.10	–
9387	680052.84	1433768.73	Картометрический метод	0.10	–
9388	680037.58	1433784.31	Картометрический	0.10	–

			метод		
9389	680019.13	1433813.57	Картометрический метод	0.10	–
9390	679999.42	1433860.31	Картометрический метод	0.10	–
9391	679983.83	1433891.48	Картометрический метод	0.10	–
9392	679976.52	1433898.79	Картометрический метод	0.10	–
9393	679955.22	1433902.29	Картометрический метод	0.10	–
9394	679931.68	1433901.65	Картометрический метод	0.10	–
9395	679910.70	1433894.34	Картометрический метод	0.10	–
9396	679881.12	1433874.94	Картометрический метод	0.10	–
9397	679843.92	1433845.84	Картометрический метод	0.10	–
9398	679816.89	1433825.97	Картометрический метод	0.10	–
9399	679791.45	1433811.66	Картометрический метод	0.10	–
9400	679763.62	1433792.58	Картометрический метод	0.10	–
9401	679736.59	1433775.88	Картометрический метод	0.10	–
9402	679714.33	1433763.96	Картометрический метод	0.10	–
9403	679684.92	1433760.78	Картометрический метод	0.10	–
9404	679657.09	1433768.73	Картометрический метод	0.10	–
9405	679641.19	1433774.29	Картометрический метод	0.10	–
9406	679607.01	1433772.70	Картометрический метод	0.10	–
9407	679582.36	1433769.52	Картометрический метод	0.10	–
9408	679552.95	1433763.96	Картометрический метод	0.10	–
9409	679529.89	1433754.42	Картометрический метод	0.10	–
9410	679502.07	1433736.13	Картометрический метод	0.10	–
9411	679482.99	1433725.80	Картометрический метод	0.10	–
9412	679459.93	1433702.74	Картометрический метод	0.10	–
9413	679431.31	1433677.30	Картометрический метод	0.10	–
9414	679395.54	1433655.84	Картометрический метод	0.10	–
9415	679372.48	1433635.17	Картометрический метод	0.10	–
9416	679363.74	1433604.17	Картометрический метод	0.10	–
9417	679366.12	1433577.14	Картометрический метод	0.10	–
9418	679379.64	1433557.26	Картометрический метод	0.10	–
9419	679410.64	1433538.98	Картометрический метод	0.10	–
9420	679452.78	1433525.46	Картометрический метод	0.10	–
9421	679488.55	1433515.92	Картометрический метод	0.10	–
9422	679517.17	1433511.15	Картометрический	0.10	–

			метод		
9423	679542.61	1433503.20	Картометрический метод	0.10	–
9424	679568.85	1433495.25	Картометрический метод	0.10	–
9425	679595.88	1433490.48	Картометрический метод	0.10	–
9426	679630.06	1433476.97	Картометрический метод	0.10	–
9427	679664.25	1433464.25	Картометрический метод	0.10	–
9428	679677.76	1433452.32	Картометрический метод	0.10	–
9429	679692.07	1433433.24	Картометрический метод	0.10	–
9430	679707.18	1433401.44	Картометрический метод	0.10	–
9431	679720.69	1433371.23	Картометрический метод	0.10	–
9432	679738.98	1433342.61	Картометрический метод	0.10	–
9433	679765.21	1433317.97	Картометрический метод	0.10	–
9434	679790.65	1433300.48	Картометрический метод	0.10	–
9435	679837.56	1433293.32	Картометрический метод	0.10	–
9436	679882.87	1433286.17	Картометрический метод	0.10	–
9437	679950.45	1433286.17	Картометрический метод	0.10	–
9438	680021.99	1433294.12	Картометрический метод	0.10	–
9439	680063.33	1433301.27	Картометрический метод	0.10	–
9440	680103.08	1433304.45	Картометрический метод	0.10	–
9441	680118.98	1433302.86	Картометрический метод	0.10	–
9442	680133.29	1433293.32	Картометрический метод	0.10	–
9443	680136.47	1433273.45	Картометрический метод	0.10	–
9444	680138.06	1433240.85	Картометрический метод	0.10	–
9445	680146.01	1433209.05	Картометрический метод	0.10	–
9446	680157.14	1433179.64	Картометрический метод	0.10	–
9447	680167.48	1433158.97	Картометрический метод	0.10	–
9448	680174.63	1433132.73	Картометрический метод	0.10	–
9449	680182.58	1433093.78	Картометрический метод	0.10	–
9450	680188.94	1433044.49	Картометрический метод	0.10	–
9451	680192.12	1433011.89	Картометрический метод	0.10	–
9452	680188.94	1432973.73	Картометрический метод	0.10	–
9453	680179.40	1432920.47	Картометрический метод	0.10	–
9454	680161.12	1432887.87	Картометрический метод	0.10	–
9455	680133.29	1432871.18	Картометрический метод	0.10	–
9456	680091.16	1432868.79	Картометрический	0.10	–

			метод		
9457	680032.33	1432892.64	Картометрический метод	0.10	–
9458	679904.65	1432929.85	Картометрический метод	0.10	–
9459	679898.93	1432948.29	Картометрический метод	0.10	–
9460	679888.44	1432968.33	Картометрический метод	0.10	–
9461	679870.31	1433002.67	Картометрический метод	0.10	–
9462	679854.41	1433023.98	Картометрический метод	0.10	–
9463	679829.61	1433042.10	Картометрический метод	0.10	–
9464	679805.12	1433053.55	Картометрический метод	0.10	–
9465	679791.13	1433053.23	Картометрический метод	0.10	–
9466	679768.87	1433049.10	Картометрический метод	0.10	–
9467	679752.65	1433050.05	Картометрический метод	0.10	–
9468	679731.98	1433049.10	Картометрический метод	0.10	–
9469	679721.80	1433057.37	Картометрический метод	0.10	–
9470	679711.63	1433065.63	Картометрический метод	0.10	–
9471	679693.18	1433074.54	Картометрический метод	0.10	–
9472	679676.01	1433084.08	Картометрический метод	0.10	–
9473	679658.84	1433087.89	Картометрический метод	0.10	–
9474	679645.17	1433097.75	Картометрический метод	0.10	–
9475	679614.32	1433107.61	Картометрический метод	0.10	–
9476	679600.01	1433123.19	Картометрический метод	0.10	–
9477	679580.29	1433136.23	Картометрический метод	0.10	–
9478	679560.58	1433148.00	Картометрический метод	0.10	–
9479	679545.00	1433158.81	Картометрический метод	0.10	–
9480	679524.64	1433177.89	Картометрический метод	0.10	–
9481	679512.56	1433185.84	Картометрический метод	0.10	–
9482	679495.71	1433191.24	Картометрический метод	0.10	–
9483	679478.53	1433200.15	Картометрический метод	0.10	–
9484	679462.00	1433210.64	Картометрический метод	0.10	–
9485	679445.14	1433225.27	Картометрический метод	0.10	–
9486	679420.02	1433247.53	Картометрический метод	0.10	–
9487	679407.94	1433263.11	Картометрический метод	0.10	–
9488	679399.99	1433284.42	Картометрический метод	0.10	–
9489	679395.22	1433316.22	Картометрический метод	0.10	–
9490	679390.13	1433328.62	Картометрический	0.10	–

			метод		
9491	679380.27	1433341.34	Картометрический метод	0.10	–
9492	679375.82	1433362.64	Картометрический метод	0.10	–
9493	679369.14	1433389.36	Картометрический метод	0.10	–
9494	679360.87	1433407.48	Картометрический метод	0.10	–
9495	679346.25	1433425.61	Картометрический метод	0.10	–
9496	679338.93	1433441.51	Картометрический метод	0.10	–
9497	679334.48	1433450.09	Картометрический метод	0.10	–
9498	679324.62	1433453.27	Картометрический метод	0.10	–
9499	679309.36	1433455.18	Картометрический метод	0.10	–
9500	679298.23	1433462.50	Картометрический метод	0.10	–
9501	679287.73	1433475.22	Картометрический метод	0.10	–
9502	679284.24	1433490.48	Картометрический метод	0.10	–
9503	679280.42	1433506.70	Картометрический метод	0.10	–
9504	679268.34	1433527.05	Картометрический метод	0.10	–
9505	679250.53	1433544.54	Картометрический метод	0.10	–
9506	679232.40	1433552.17	Картометрический метод	0.10	–
9507	679211.10	1433554.72	Картометрический метод	0.10	–
9508	679154.17	1433556.31	Картометрический метод	0.10	–
9509	679131.91	1433559.17	Картометрический метод	0.10	–
9510	679105.52	1433558.85	Картометрический метод	0.10	–
9511	679088.03	1433552.81	Картометрический метод	0.10	–
9512	679063.23	1433551.22	Картометрический метод	0.10	–
9513	679027.29	1433555.03	Картометрический метод	0.10	–
9514	679000.58	1433560.44	Картометрический метод	0.10	–
9515	678979.59	1433559.49	Картометрический метод	0.10	–
9516	678957.97	1433556.31	Картометрический метод	0.10	–
9517	678941.12	1433543.27	Картометрический метод	0.10	–
9518	678924.58	1433521.64	Картометрический метод	0.10	–
9519	678911.86	1433498.11	Картометрический метод	0.10	–
9520	678901.37	1433469.49	Картометрический метод	0.10	–
9521	678893.10	1433448.82	Картометрический метод	0.10	–
9522	678884.83	1433425.61	Картометрический метод	0.10	–
9523	678870.52	1433405.26	Картометрический метод	0.10	–
9524	678847.62	1433383.63	Картометрический	0.10	–

			метод		
9525	678833.31	1433372.50	Картометрический метод	0.10	–
9526	678813.60	1433366.14	Картометрический метод	0.10	–
9527	678773.21	1433364.23	Картометрический метод	0.10	–
9528	678748.41	1433369.00	Картометрический метод	0.10	–
9529	678726.15	1433374.73	Картометрический метод	0.10	–
9530	678694.67	1433376.32	Картометрический метод	0.10	–
9531	678686.40	1433376.32	Картометрический метод	0.10	–
9532	678667.32	1433369.96	Картометрический метод	0.10	–
9533	678638.70	1433358.83	Картометрический метод	0.10	–
9534	678615.17	1433342.29	Картометрический метод	0.10	–
9535	678597.99	1433323.21	Картометрический метод	0.10	–
9536	678583.60	1433310.24	Картометрический метод	0.10	–
9537	678588.21	1433313.20	Картометрический метод	0.10	–
9538	678597.68	1433270.08	Картометрический метод	0.10	–
9539	678610.05	1433237.96	Картометрический метод	0.10	–
9540	678629.33	1433232.97	Картометрический метод	0.10	–
9541	678639.80	1433218.69	Картометрический метод	0.10	–
9542	678645.04	1433204.66	Картометрический метод	0.10	–
9543	678646.22	1433185.63	Картометрический метод	0.10	–
9544	678659.36	1433169.23	Картометрический метод	0.10	–
9545	678669.83	1433126.41	Картометрический метод	0.10	–
9546	678626.53	1433096.65	Картометрический метод	0.10	–
9547	678588.02	1433066.20	Картометрический метод	0.10	–
9548	678532.14	1432984.53	Картометрический метод	0.10	–
9549	678377.96	1433026.71	Картометрический метод	0.10	–
9550	678377.96	1433085.71	Картометрический метод	0.10	–
9551	678399.92	1433099.88	Картометрический метод	0.10	–
9552	678418.24	1433131.76	Картометрический метод	0.10	–
9553	678428.95	1433168.64	Картометрический метод	0.10	–
9554	678419.85	1433194.67	Картометрический метод	0.10	–
9555	678404.62	1433210.84	Картометрический метод	0.10	–
9556	678415.77	1433250.79	Картометрический метод	0.10	–
9557	678468.67	1433244.10	Картометрический метод	0.10	–
9558	678496.21	1433246.67	Картометрический	0.10	–

			метод		
9559	678513.86	1433252.32	Картометрический метод	0.10	–
9560	678530.79	1433263.96	Картометрический метод	0.10	–
9561	678547.52	1433283.55	Картометрический метод	0.10	–
9562	678541.71	1433282.99	Картометрический метод	0.10	–
9563	678514.68	1433284.58	Картометрический метод	0.10	–
9564	678466.18	1433291.73	Картометрический метод	0.10	–
9565	678397.81	1433308.43	Картометрический метод	0.10	–
9566	678368.40	1433323.53	Картометрический метод	0.10	–
9567	678328.65	1433363.28	Картометрический метод	0.10	–
9568	678276.97	1433430.06	Картометрический метод	0.10	–
9569	678218.94	1433476.17	Картометрический метод	0.10	–
9570	678137.05	1433531.82	Картометрический метод	0.10	–
9571	678063.91	1433581.91	Картометрический метод	0.10	–
9572	678005.08	1433630.40	Картометрический метод	0.10	–
9573	677982.82	1433654.25	Картометрический метод	0.10	–
9574	677978.05	1433698.77	Картометрический метод	0.10	–
9575	677970.10	1433732.95	Картометрический метод	0.10	–
9576	677961.36	1433754.42	Картометрический метод	0.10	–
9577	677967.72	1433775.88	Картометрический метод	0.10	–
9578	677966.13	1433789.40	Картометрический метод	0.10	–
9579	677949.43	1433807.68	Картометрический метод	0.10	–
9580	677946.25	1433826.76	Картометрический метод	0.10	–
9581	677966.92	1433849.02	Картометрический метод	0.10	–
9582	677998.72	1433861.74	Картометрический метод	0.10	–
9583	678013.10	1433854.79	Картометрический метод	0.10	–
9584	678001.80	1433872.10	Картометрический метод	0.10	–
9585	677977.89	1433894.89	Картометрический метод	0.10	–
9586	677962.87	1433893.38	Картометрический метод	0.10	–
9587	677928.16	1433878.87	Картометрический метод	0.10	–
9588	677918.39	1433874.02	Картометрический метод	0.10	–
9589	677860.82	1433838.91	Картометрический метод	0.10	–
9590	677836.72	1433823.36	Картометрический метод	0.10	–
9591	677798.25	1433811.82	Картометрический метод	0.10	–
9592	677766.47	1433809.52	Картометрический	0.10	–

			метод		
9593	677752.42	1433813.62	Картометрический метод	0.10	–
9594	677709.73	1433816.16	Картометрический метод	0.10	–
9595	677677.38	1433811.81	Картометрический метод	0.10	–
9596	677656.70	1433793.68	Картометрический метод	0.10	–
9597	677618.97	1433743.06	Картометрический метод	0.10	–
9598	677588.48	1433720.60	Картометрический метод	0.10	–
9599	677542.78	1433696.35	Картометрический метод	0.10	–
9600	677508.96	1433667.73	Картометрический метод	0.10	–
9601	677489.82	1433646.20	Картометрический метод	0.10	–
9602	677462.12	1433605.19	Картометрический метод	0.10	–
9603	677434.62	1433567.53	Картометрический метод	0.10	–
9604	677401.13	1433538.23	Картометрический метод	0.10	–
9605	677344.33	1433520.29	Картометрический метод	0.10	–
9606	677294.11	1433511.33	Картометрический метод	0.10	–
9607	677271.99	1433501.16	Картометрический метод	0.10	–
9608	677252.85	1433489.20	Картометрический метод	0.10	–
9609	677250.26	1433479.71	Картометрический метод	0.10	–
9610	677217.58	1433448.55	Картометрический метод	0.10	–
9611	677194.26	1433416.26	Картометрический метод	0.10	–
9612	677179.91	1433414.47	Картометрический метод	0.10	–
9613	677124.01	1433420.74	Картометрический метод	0.10	–
9614	677101.59	1433412.97	Картометрический метод	0.10	–
9615	677066.92	1433380.08	Картометрический метод	0.10	–
9616	677051.07	1433371.12	Картометрический метод	0.10	–
9617	677009.52	1433352.88	Картометрический метод	0.10	–
9618	676964.37	1433310.43	Картометрический метод	0.10	–
9619	676944.94	1433307.74	Картометрический метод	0.10	–
9620	676901.29	1433313.72	Картометрический метод	0.10	–
9621	676888.44	1433321.19	Картометрический метод	0.10	–
9622	676855.97	1433351.50	Картометрический метод	0.10	–
9623	676827.57	1433504.39	Картометрический метод	0.10	–
9624	676806.58	1433626.63	Картометрический метод	0.10	–
9625	676782.51	1433728.21	Картометрический метод	0.10	–
9626	676761.07	1433849.59	Картометрический	0.10	–

			метод		
9627	676741.55	1433952.81	Картометрический метод	0.10	–
9628	676722.84	1434050.70	Картометрический метод	0.10	–
9629	676694.59	1434198.20	Картометрический метод	0.10	–
9630	676651.78	1434421.26	Картометрический метод	0.10	–
9631	676638.96	1434487.71	Картометрический метод	0.10	–
9632	676596.43	1434717.01	Картометрический метод	0.10	–
9633	676582.99	1434789.46	Картометрический метод	0.10	–
9634	676562.49	1434894.91	Картометрический метод	0.10	–
9635	676876.70	1435293.74	Картометрический метод	0.10	–
9636	676900.86	1435284.45	Картометрический метод	0.10	–
9637	676914.57	1435275.56	Картометрический метод	0.10	–
9638	676954.19	1435261.12	Картометрический метод	0.10	–
9639	676977.15	1435246.67	Картометрический метод	0.10	–
9640	676990.48	1435235.20	Картометрический метод	0.10	–
9641	676997.23	1435221.73	Картометрический метод	0.10	–
9642	677016.23	1435211.22	Картометрический метод	0.10	–
9643	677045.70	1435215.86	Картометрический метод	0.10	–
9644	677078.91	1435215.34	Картометрический метод	0.10	–
9645	677095.59	1435220.18	Картометрический метод	0.10	–
9646	677102.10	1435227.75	Картометрический метод	0.10	–
9647	677118.12	1435270.94	Картометрический метод	0.10	–
9648	677136.50	1435302.59	Картометрический метод	0.10	–
9649	677162.60	1435336.67	Картометрический метод	0.10	–
9650	677185.79	1435349.09	Картометрический метод	0.10	–
9651	677199.85	1435350.14	Картометрический метод	0.10	–
9652	677205.19	1435339.13	Картометрический метод	0.10	–
9653	677215.31	1435338.96	Картометрический метод	0.10	–
9654	677217.92	1435337.08	Картометрический метод	0.10	–
9655	677216.59	1435315.38	Картометрический метод	0.10	–
9656	677223.29	1435305.63	Картометрический метод	0.10	–
9657	677258.54	1435282.03	Картометрический метод	0.10	–
9658	677268.91	1435283.29	Картометрический метод	0.10	–
9659	677284.22	1435294.32	Картометрический метод	0.10	–
9660	677300.77	1435318.79	Картометрический	0.10	–

			метод		
9661	677316.56	1435329.35	Картометрический метод	0.10	–
9662	677356.30	1435334.23	Картометрический метод	0.10	–
9663	677386.55	1435330.27	Картометрический метод	0.10	–
9664	677431.71	1435301.82	Картометрический метод	0.10	–
9665	677435.63	1435313.95	Картометрический метод	0.10	–
9666	677469.30	1435296.93	Картометрический метод	0.10	–
9667	677583.49	1435270.62	Картометрический метод	0.10	–
9668	677615.18	1435238.93	Картометрический метод	0.10	–
9669	677681.55	1435201.26	Картометрический метод	0.10	–
9670	677790.96	1435174.36	Картометрический метод	0.10	–
9671	677812.49	1435158.81	Картометрический метод	0.10	–
9672	677831.02	1435120.55	Картометрический метод	0.10	–
9673	677849.56	1435096.04	Картометрический метод	0.10	–
9674	677894.99	1435072.72	Картометрический метод	0.10	–
9675	677911.14	1435033.86	Картометрический метод	0.10	–
9676	677922.49	1434969.58	Картометрический метод	0.10	–
9677	677977.80	1434933.71	Картометрический метод	0.10	–
9678	678078.54	1434883.18	Картометрический метод	0.10	–
9679	678156.27	1434872.72	Картометрический метод	0.10	–
9680	678177.94	1434876.31	Картометрический метод	0.10	–
9681	678225.13	1434905.48	Картометрический метод	0.10	–
9682	678289.46	1434990.31	Картометрический метод	0.10	–
9683	678314.24	1435042.39	Картометрический метод	0.10	–
9684	678335.55	1435061.60	Картометрический метод	0.10	–
9685	678349.10	1435068.50	Картометрический метод	0.10	–
9686	678414.68	1435054.48	Картометрический метод	0.10	–
9687	678448.35	1435056.27	Картометрический метод	0.10	–
9688	678471.01	1435069.46	Картометрический метод	0.10	–
9689	678482.35	1435086.97	Картометрический метод	0.10	–
9690	678499.78	1435160.65	Картометрический метод	0.10	–
9691	678512.85	1435181.15	Картометрический метод	0.10	–
9692	678571.92	1435228.25	Картометрический метод	0.10	–
9693	678590.86	1435255.44	Картометрический метод	0.10	–
9694	678579.51	1435297.99	Картометрический	0.10	–

			метод		
9695	678594.04	1435323.03	Картометрический метод	0.10	–
9696	678616.03	1435343.66	Картометрический метод	0.10	–
9697	678612.18	1435355.76	Картометрический метод	0.10	–
9698	678616.05	1435363.90	Картометрический метод	0.10	–
9699	678661.13	1435416.48	Картометрический метод	0.10	–
9700	678669.36	1435424.62	Картометрический метод	0.10	–
9701	678675.94	1435439.41	Картометрический метод	0.10	–
9702	678674.64	1435443.41	Картометрический метод	0.10	–
9703	678665.07	1435446.11	Картометрический метод	0.10	–
9704	678652.52	1435445.51	Картометрический метод	0.10	–
9705	678633.68	1435433.25	Картометрический метод	0.10	–
9706	678620.40	1435430.60	Картометрический метод	0.10	–
9707	678614.85	1435425.48	Картометрический метод	0.10	–
9708	678600.50	1435419.50	Картометрический метод	0.10	–
9709	678595.72	1435419.20	Картометрический метод	0.10	–
9710	678593.62	1435422.47	Картометрический метод	0.10	–
9711	678593.88	1435445.92	Картометрический метод	0.10	–
9712	678627.36	1435479.65	Картометрический метод	0.10	–
9713	678640.70	1435513.18	Картометрический метод	0.10	–
9714	678646.20	1435544.20	Картометрический метод	0.10	–
9715	678665.08	1435569.77	Картометрический метод	0.10	–
9716	678696.64	1435580.36	Картометрический метод	0.10	–
9717	678730.21	1435622.69	Картометрический метод	0.10	–
9718	678764.47	1435627.70	Картометрический метод	0.10	–
9719	678800.93	1435652.78	Картометрический метод	0.10	–
9720	678831.92	1435655.85	Картометрический метод	0.10	–
9721	678868.05	1435650.37	Картометрический метод	0.10	–
9722	678881.30	1435639.24	Картометрический метод	0.10	–
9723	678895.20	1435622.44	Картометрический метод	0.10	–
9724	678937.72	1435585.71	Картометрический метод	0.10	–
9725	678973.40	1435565.90	Картометрический метод	0.10	–
9726	679001.42	1435554.06	Картометрический метод	0.10	–
9727	680926.12	1435575.55	Картометрический метод	0.10	–
9728	680882.95	1435495.43	Картометрический	0.10	–

			метод		
9729	680834.11	1435437.73	Картометрический метод	0.10	–
9730	680785.35	1435345.21	Картометрический метод	0.10	–
9731	680775.78	1435309.03	Картометрический метод	0.10	–
9732	680778.92	1435277.50	Картометрический метод	0.10	–
9733	680801.34	1435227.27	Картометрический метод	0.10	–
9734	680788.04	1435196.03	Картометрический метод	0.10	–
9735	680769.95	1435173.31	Картометрический метод	0.10	–
9736	680753.81	1435129.22	Картометрический метод	0.10	–
9737	680730.19	1435045.81	Картометрический метод	0.10	–
9738	680699.10	1435008.14	Картометрический метод	0.10	–
9739	680695.22	1434974.36	Картометрический метод	0.10	–
9740	680697.01	1434934.30	Картометрический метод	0.10	–
9741	680691.63	1434902.92	Картометрический метод	0.10	–
9742	680686.84	1434889.76	Картометрический метод	0.10	–
9743	680686.50	1434875.17	Картометрический метод	0.10	–
9744	680686.93	1434872.17	Картометрический метод	0.10	–
9745	680684.83	1434857.47	Картометрический метод	0.10	–
9746	680682.23	1434849.32	Картометрический метод	0.10	–
9747	680671.67	1434747.85	Картометрический метод	0.10	–
9748	680704.74	1434751.03	Картометрический метод	0.10	–
9749	680721.59	1434755.80	Картометрический метод	0.10	–
9750	680739.40	1434755.16	Картометрический метод	0.10	–
9751	680756.26	1434751.03	Картометрический метод	0.10	–
9752	680769.93	1434746.26	Картометрический метод	0.10	–
9753	680787.10	1434744.35	Картометрический метод	0.10	–
9754	680804.91	1434747.21	Картометрический метод	0.10	–
9755	680813.18	1434752.30	Картометрический метод	0.10	–
9756	680833.21	1434769.79	Картометрический метод	0.10	–
9757	680851.34	1434784.42	Картометрический метод	0.10	–
9758	680863.10	1434791.42	Картометрический метод	0.10	–
9759	680879.00	1434784.10	Картометрический метод	0.10	–
9760	680894.27	1434774.56	Картометрический метод	0.10	–
9761	680905.40	1434768.20	Картометрический метод	0.10	–
9762	680919.07	1434764.39	Картометрический	0.10	–

			метод		
9763	680934.34	1434766.29	Картометрический метод	0.10	–
9764	680945.47	1434776.15	Картометрический метод	0.10	–
9765	680966.45	1434781.56	Картометрический метод	0.10	–
9766	680991.57	1434790.14	Картометрический метод	0.10	–
9767	681010.97	1434799.37	Картометрический метод	0.10	–
9768	681034.82	1434800.64	Картометрический метод	0.10	–
9769	681074.25	1434803.18	Картометрический метод	0.10	–
9770	681101.92	1434805.73	Картометрический метод	0.10	–
9771	681134.36	1434812.72	Картометрический метод	0.10	–
9772	681162.98	1434819.08	Картометрический метод	0.10	–
9773	681178.24	1434831.17	Картометрический метод	0.10	–
9774	681202.09	1434853.74	Картометрический метод	0.10	–
9775	681222.28	1434873.78	Картометрический метод	0.10	–
9776	681241.84	1434885.54	Картометрический метод	0.10	–
9777	681260.60	1434892.54	Картометрический метод	0.10	–
9778	681281.91	1434899.54	Картометрический метод	0.10	–
9779	681287.31	1434907.17	Картометрический метод	0.10	–
9780	681287.95	1434928.79	Картометрический метод	0.10	–
9781	681290.18	1434945.33	Картометрический метод	0.10	–
9782	681305.12	1434963.77	Картометрический метод	0.10	–
9783	681313.07	1434996.84	Картометрический метод	0.10	–
9784	681321.66	1435025.15	Картометрический метод	0.10	–
9785	681319.43	1435048.04	Картометрический метод	0.10	–
9786	681335.01	1435072.21	Картометрический метод	0.10	–
9787	681353.46	1435092.88	Картометрический метод	0.10	–
9788	681388.76	1435115.14	Картометрический метод	0.10	–
9789	681420.24	1435129.77	Картометрический метод	0.10	–
9790	681454.58	1435142.49	Картометрический метод	0.10	–
9791	681499.42	1435154.89	Картометрический метод	0.10	–
9792	681543.94	1435168.24	Картометрический метод	0.10	–
9793	681552.53	1435171.42	Картометрический метод	0.10	–
9794	681570.65	1435177.78	Картометрический метод	0.10	–
9795	681596.09	1435183.83	Картометрический метод	0.10	–
9796	681616.13	1435188.91	Картометрический	0.10	–

			метод		
9797	681635.21	1435192.41	Картометрический метод	0.10	–
9798	681666.05	1435196.23	Картометрический метод	0.10	–
9799	681699.44	1435198.14	Картометрический метод	0.10	–
9800	681713.75	1435200.04	Картометрический метод	0.10	–
9801	681733.79	1435201.32	Картометрический метод	0.10	–
9802	681746.19	1435200.68	Картометрический метод	0.10	–
9803	681755.73	1435193.37	Картометрический метод	0.10	–
9804	681775.44	1435193.68	Картометрический метод	0.10	–
9805	681794.84	1435202.59	Картометрический метод	0.10	–
9806	681826.64	1435215.31	Картометрический метод	0.10	–
9807	681845.72	1435223.89	Картометрический метод	0.10	–
9808	681865.44	1435221.35	Картометрический метод	0.10	–
9809	681879.75	1435224.85	Картометрический метод	0.10	–
9810	681899.15	1435242.02	Картометрический метод	0.10	–
9811	681913.46	1435252.51	Картометрический метод	0.10	–
9812	681935.40	1435258.56	Картометрический метод	0.10	–
9813	681966.88	1435266.19	Картометрический метод	0.10	–
9814	681990.09	1435281.45	Картометрический метод	0.10	–
9815	682012.99	1435299.26	Картометрический метод	0.10	–
9816	682023.48	1435313.25	Картометрический метод	0.10	–
9817	682026.34	1435327.88	Картометрический метод	0.10	–
9818	682036.52	1435346.01	Картометрический метод	0.10	–
9819	682041.93	1435361.91	Картометрический метод	0.10	–
9820	682044.79	1435385.44	Картометрический метод	0.10	–
9821	682047.01	1435408.65	Картометрический метод	0.10	–
9822	682047.01	1435422.33	Картометрический метод	0.10	–
9823	682052.42	1435445.54	Картометрический метод	0.10	–
9824	682049.56	1435456.35	Картометрический метод	0.10	–
9825	682044.15	1435464.94	Картометрический метод	0.10	–
9826	682036.84	1435466.53	Картометрический метод	0.10	–
9827	682018.08	1435477.98	Картометрический метод	0.10	–
9828	681996.45	1435497.06	Картометрический метод	0.10	–
9829	681976.74	1435520.59	Картометрический метод	0.10	–
9830	681963.70	1435541.26	Картометрический	0.10	–

			метод		
9831	681957.34	1435562.56	Картометрический метод	0.10	–
9832	681957.02	1435582.28	Картометрический метод	0.10	–
9833	681960.52	1435600.72	Картометрический метод	0.10	–
9834	681969.10	1435618.53	Картометрический метод	0.10	–
9835	681978.64	1435629.66	Картометрический метод	0.10	–
9836	681996.13	1435639.20	Картометрический метод	0.10	–
9837	682019.03	1435650.33	Картометрический метод	0.10	–
9838	682036.52	1435669.41	Картометрический метод	0.10	–
9839	682044.26	1435678.46	Картометрический метод	0.10	–
9840	680938.53	1435030.98	Картометрический метод	0.10	–
9841	680705.22	1434929.32	Картометрический метод	0.10	–
9842	680708.20	1434938.04	Картометрический метод	0.10	–
9843	680938.61	1435041.44	Картометрический метод	0.10	–
9844	682135.91	1435743.77	Картометрический метод	0.10	–
9845	682136.02	1435743.83	Картометрический метод	0.10	–
9846	682136.40	1435744.02	Картометрический метод	0.10	–
9847	682136.78	1435744.17	Картометрический метод	0.10	–
9848	682137.17	1435744.29	Картометрический метод	0.10	–
9849	682137.57	1435744.38	Картометрический метод	0.10	–
9850	683952.64	1436065.75	Картометрический метод	0.10	–
9851	683953.06	1436065.81	Картометрический метод	0.10	–
9852	683953.47	1436065.83	Картометрический метод	0.10	–
9853	683953.89	1436065.81	Картометрический метод	0.10	–
9854	684306.94	1436039.46	Картометрический метод	0.10	–
9855	685215.54	1436135.40	Картометрический метод	0.10	–
9856	686689.31	1437202.76	Картометрический метод	0.10	–
9857	687185.68	1437726.10	Картометрический метод	0.10	–
9858	687186.02	1437726.43	Картометрический метод	0.10	–
9859	687186.35	1437726.69	Картометрический метод	0.10	–
9860	687186.69	1437726.92	Картометрический метод	0.10	–
9861	687187.05	1437727.12	Картометрический метод	0.10	–
9862	687187.44	1437727.29	Картометрический метод	0.10	–
9863	687187.82	1437727.43	Картометрический метод	0.10	–
9864	687188.22	1437727.54	Картометрический	0.10	–

			метод		
9865	687563.38	1437811.22	Картометрический метод	0.10	–
9866	687563.35	1438108.42	Картометрический метод	0.10	–
9867	687563.35	1438108.52	Картометрический метод	0.10	–
9868	687563.37	1438108.93	Картометрический метод	0.10	–
9869	687563.43	1438109.35	Картометрический метод	0.10	–
9870	687563.53	1438109.75	Картометрический метод	0.10	–
9871	687563.65	1438110.14	Картометрический метод	0.10	–
9872	687563.81	1438110.52	Картометрический метод	0.10	–
9873	687564.00	1438110.89	Картометрический метод	0.10	–
9874	687564.21	1438111.24	Картометрический метод	0.10	–
9875	687564.47	1438111.57	Картометрический метод	0.10	–
9876	687564.74	1438111.88	Картометрический метод	0.10	–
9877	687565.04	1438112.16	Картометрический метод	0.10	–
9878	687565.36	1438112.43	Картометрический метод	0.10	–
9879	687565.69	1438112.66	Картометрический метод	0.10	–
9880	687566.06	1438112.87	Картометрический метод	0.10	–
9881	687566.43	1438113.04	Картометрический метод	0.10	–
9882	687566.82	1438113.19	Картометрический метод	0.10	–
9883	687567.21	1438113.29	Картометрический метод	0.10	–
9884	687567.62	1438113.36	Картометрический метод	0.10	–
9885	687568.04	1438113.41	Картометрический метод	0.10	–
9886	687568.45	1438113.42	Картометрический метод	0.10	–
9887	687569.85	1438113.39	Картометрический метод	0.10	–
9888	687620.81	1438216.30	Картометрический метод	0.10	–
9889	687620.92	1438216.53	Картометрический метод	0.10	–
9890	687621.14	1438216.87	Картометрический метод	0.10	–
9891	687621.38	1438217.21	Картометрический метод	0.10	–
9892	687621.66	1438217.53	Картометрический метод	0.10	–
9893	687621.95	1438217.81	Картометрический метод	0.10	–
9894	687622.28	1438218.08	Картометрический метод	0.10	–
9895	687622.61	1438218.31	Картометрический метод	0.10	–
9896	687622.96	1438218.52	Картометрический метод	0.10	–
9897	687623.35	1438218.69	Картометрический метод	0.10	–
9898	687623.73	1438218.83	Картометрический	0.10	–

			метод		
9899	687624.13	1438218.95	Картометрический метод	0.10	–
9900	687624.54	1438219.02	Картометрический метод	0.10	–
9901	687698.61	1438230.23	Картометрический метод	0.10	–
9902	687715.37	1438399.57	Картометрический метод	0.10	–
9903	687715.42	1438399.91	Картометрический метод	0.10	–
9904	687715.51	1438400.32	Картометрический метод	0.10	–
9905	687715.62	1438400.71	Картометрический метод	0.10	–
9906	687715.78	1438401.10	Картометрический метод	0.10	–
9907	687715.95	1438401.46	Картометрический метод	0.10	–
9908	687716.17	1438401.82	Картометрический метод	0.10	–
9909	687716.42	1438402.16	Картометрический метод	0.10	–
9910	687716.68	1438402.47	Картометрический метод	0.10	–
9911	687716.98	1438402.77	Картометрический метод	0.10	–
9912	688605.95	1439217.11	Картометрический метод	0.10	–
9913	688719.71	1439193.49	Картометрический метод	0.10	–
9914	688730.73	1439209.22	Картометрический метод	0.10	–
9915	688743.45	1439230.84	Картометрический метод	0.10	–
9916	688747.26	1439246.42	Картометрический метод	0.10	–
9917	688746.94	1439257.87	Картометрический метод	0.10	–
9918	688744.72	1439275.04	Картометрический метод	0.10	–
9919	688749.17	1439297.30	Картометрический метод	0.10	–
9920	688762.21	1439324.65	Картометрический метод	0.10	–
9921	688790.83	1439363.77	Картометрический метод	0.10	–
9922	688820.08	1439390.16	Картометрический метод	0.10	–
9923	688838.85	1439405.74	Картометрический метод	0.10	–
9924	688860.15	1439415.92	Картометрический метод	0.10	–
9925	688880.19	1439437.54	Картометрический метод	0.10	–
9926	688898.31	1439465.84	Картометрический метод	0.10	–
9927	688913.58	1439499.23	Картометрический метод	0.10	–
9928	688920.89	1439523.08	Картометрический метод	0.10	–
9929	688928.20	1439552.34	Картометрический метод	0.10	–
9930	688940.29	1439571.42	Картометрический метод	0.10	–
9931	688956.98	1439589.71	Картометрический метод	0.10	–
9932	689010.25	1439666.03	Картометрический	0.10	–

			метод		
9933	689038.07	1439714.52	Картометрический метод	0.10	–
9934	689063.51	1439788.46	Картометрический метод	0.10	–
9935	689077.82	1439843.31	Картометрический метод	0.10	–
9936	689096.90	1439891.81	Картометрический метод	0.10	–
9937	689118.37	1439934.19	Картометрический метод	0.10	–
9938	689157.48	1439950.09	Картометрический метод	0.10	–
9939	689181.65	1439956.77	Картометрический метод	0.10	–
9940	689193.10	1439963.76	Картометрический метод	0.10	–
9941	689200.73	1439968.85	Картометрический метод	0.10	–
9942	689212.18	1439975.53	Картометрический метод	0.10	–
9943	689226.17	1439982.21	Картометрический метод	0.10	–
9944	689254.47	1440002.56	Картометрический метод	0.10	–
9945	689271.32	1440016.23	Картометрический метод	0.10	–
9946	689281.82	1440027.36	Картометрический метод	0.10	–
9947	689289.13	1440038.49	Картометрический метод	0.10	–
9948	689298.35	1440048.67	Картометрический метод	0.10	–
9949	689304.08	1440056.62	Картометрический метод	0.10	–
9950	689308.21	1440065.21	Картометрический метод	0.10	–
9951	689308.53	1440077.93	Картометрический метод	0.10	–
9952	689305.03	1440088.42	Картометрический метод	0.10	–
9953	689297.24	1440104.96	Картометрический метод	0.10	–
9954	689288.50	1440128.01	Картометрический метод	0.10	–
9955	689281.66	1440150.91	Картометрический метод	0.10	–
9956	689274.19	1440177.78	Картометрический метод	0.10	–
9957	689266.87	1440202.42	Картометрический метод	0.10	–
9958	689257.01	1440229.29	Картометрический метод	0.10	–
9959	689247.47	1440254.42	Картометрический метод	0.10	–
9960	689232.69	1440276.20	Картометрический метод	0.10	–
9961	689212.49	1440297.98	Картометрический метод	0.10	–
9962	689199.77	1440308.16	Картометрический метод	0.10	–
9963	689180.22	1440326.12	Картометрический метод	0.10	–
9964	689166.70	1440370.49	Картометрический метод	0.10	–
9965	689165.11	1440415.32	Картометрический метод	0.10	–
9966	689166.38	1440437.58	Картометрический	0.10	–

			метод		
9967	689172.74	1440455.39	Картометрический метод	0.10	–
9968	689172.43	1440465.25	Картометрический метод	0.10	–
9969	689169.25	1440483.69	Картометрический метод	0.10	–
9970	689167.02	1440508.50	Картометрический метод	0.10	–
9971	689167.02	1440527.26	Картометрический метод	0.10	–
9972	689170.84	1440536.80	Картометрический метод	0.10	–
9973	689180.06	1440545.07	Картометрический метод	0.10	–
9974	689196.91	1440554.29	Картометрический метод	0.10	–
9975	689221.40	1440574.96	Картометрический метод	0.10	–
9976	689244.93	1440594.36	Картометрический метод	0.10	–
9977	689259.88	1440601.99	Картометрический метод	0.10	–
9978	689273.23	1440614.07	Картометрический метод	0.10	–
9979	689277.37	1440626.79	Картометрический метод	0.10	–
9980	689277.37	1440634.11	Картометрический метод	0.10	–
9981	689271.96	1440641.42	Картометрический метод	0.10	–
9982	689264.01	1440643.01	Картометрический метод	0.10	–
9983	689254.15	1440649.05	Картометрический метод	0.10	–
9984	689244.29	1440665.91	Картометрический метод	0.10	–
9985	689237.62	1440688.80	Картометрический метод	0.10	–
9986	689237.93	1440709.15	Картометрический метод	0.10	–
9987	689233.48	1440731.41	Картометрический метод	0.10	–
9988	689229.03	1440748.27	Картометрический метод	0.10	–
9989	689231.89	1440762.90	Картометрический метод	0.10	–
9990	689235.07	1440771.48	Картометрический метод	0.10	–
9991	689240.16	1440772.75	Картометрический метод	0.10	–
9992	689251.93	1440769.89	Картометрический метод	0.10	–
9993	689260.51	1440763.53	Картометрический метод	0.10	–
9994	689269.73	1440766.71	Картометрический метод	0.10	–
9995	689277.68	1440783.57	Картометрический метод	0.10	–
9996	689286.27	1440801.37	Картометрический метод	0.10	–
9997	689291.68	1440817.59	Картометрический метод	0.10	–
9998	689291.99	1440837.31	Картометрический метод	0.10	–
9999	689291.04	1440851.30	Картометрический метод	0.10	–
10000	689287.86	1440867.20	Картометрический	0.10	–

			метод		
10001	689277.37	1440875.47	Картометрический метод	0.10	–
10002	689263.37	1440879.60	Картометрический метод	0.10	–
10003	689255.74	1440884.37	Картометрический метод	0.10	–
10004	689246.84	1440897.41	Картометрический метод	0.10	–
10005	689236.66	1440905.68	Картометрический метод	0.10	–
10006	689228.39	1440910.13	Картометрический метод	0.10	–
10007	689226.17	1440914.90	Картометрический метод	0.10	–
10008	689229.03	1440921.26	Картометрический метод	0.10	–
10009	689227.12	1440928.26	Картометрический метод	0.10	–
10010	689215.36	1440947.97	Картометрический метод	0.10	–
10011	689206.13	1440962.92	Картометрический метод	0.10	–
10012	689198.18	1440969.91	Картометрический метод	0.10	–
10013	689188.64	1440987.40	Картометрический метод	0.10	–
10014	689173.38	1441004.89	Картометрический метод	0.10	–
10015	689158.12	1441026.20	Картометрический метод	0.10	–
10016	689146.99	1441034.79	Картометрический метод	0.10	–
10017	689133.63	1441049.73	Картометрический метод	0.10	–
10018	689119.64	1441060.23	Картометрический метод	0.10	–
10019	689099.60	1441070.40	Картометрический метод	0.10	–
10020	689087.20	1441080.26	Картометрический метод	0.10	–
10021	689076.39	1441097.11	Картометрический метод	0.10	–
10022	689066.85	1441108.88	Картометрический метод	0.10	–
10023	689058.90	1441112.70	Картометрический метод	0.10	–
10024	689040.46	1441112.70	Картометрический метод	0.10	–
10025	689028.37	1441106.02	Картометрический метод	0.10	–
10026	689004.84	1441097.43	Картометрический метод	0.10	–
10027	688973.36	1441087.89	Картометрический метод	0.10	–
10028	688959.05	1441086.62	Картометрический метод	0.10	–
10029	688944.41	1441094.65	Картометрический метод	0.10	–
10030	688941.90	1441101.56	Картометрический метод	0.10	–
10031	688936.78	1441104.42	Картометрический метод	0.10	–
10032	688931.38	1441101.57	Картометрический метод	0.10	–
10033	688921.53	1441102.52	Картометрический метод	0.10	–
10034	688884.86	1441100.69	Картометрический	0.10	–

			метод		
10035	688862.52	1441098.44	Картометрический метод	0.10	–
10036	688862.49	1441105.87	Картометрический метод	0.10	–
10037	688862.48	1441108.38	Картометрический метод	0.10	–
10038	688845.21	1441112.70	Картометрический метод	0.10	–
10039	688824.22	1441118.42	Картометрический метод	0.10	–
10040	688805.46	1441122.55	Картометрический метод	0.10	–
10041	688778.43	1441117.78	Картометрический метод	0.10	–
10042	688759.35	1441113.33	Картометрический метод	0.10	–
10043	688745.67	1441105.38	Картометрический метод	0.10	–
10044	688718.96	1441106.65	Картометрический метод	0.10	–
10045	688691.29	1441108.88	Картометрический метод	0.10	–
10046	688674.12	1441112.38	Картометрический метод	0.10	–
10047	688662.04	1441112.06	Картометрический метод	0.10	–
10048	688650.59	1441107.29	Картометрический метод	0.10	–
10049	688635.96	1441104.11	Картометрический метод	0.10	–
10050	688613.38	1441094.57	Картометрический метод	0.10	–
10051	688586.99	1441088.21	Картометрический метод	0.10	–
10052	688570.77	1441078.35	Картометрический метод	0.10	–
10053	688563.46	1441070.08	Картометрический метод	0.10	–
10054	688554.24	1441067.54	Картометрический метод	0.10	–
10055	688535.47	1441065.31	Картометрический метод	0.10	–
10056	688513.53	1441057.68	Картометрический метод	0.10	–
10057	688490.00	1441047.82	Картометрический метод	0.10	–
10058	688470.92	1441036.06	Картометрический метод	0.10	–
10059	688461.70	1441032.88	Картометрический метод	0.10	–
10060	688452.48	1441033.51	Картометрический метод	0.10	–
10061	688439.44	1441042.10	Картометрический метод	0.10	–
10062	688424.49	1441044.33	Картометрический метод	0.10	–
10063	688404.46	1441037.97	Картометрический метод	0.10	–
10064	688390.15	1441031.61	Картометрический метод	0.10	–
10065	688380.29	1441030.33	Картометрический метод	0.10	–
10066	688371.70	1441022.70	Картометрический метод	0.10	–
10067	688359.62	1441018.25	Картометрический метод	0.10	–
10068	688327.50	1441011.89	Картометрический	0.10	–

			метод		
10069	688305.24	1441007.12	Картометрический метод	0.10	–
10070	688292.52	1441008.71	Картометрический метод	0.10	–
10071	688281.07	1441004.26	Картометрический метод	0.10	–
10072	688277.58	1441009.35	Картометрический метод	0.10	–
10073	688267.40	1441011.25	Картометрический метод	0.10	–
10074	688248.64	1441008.71	Картометрический метод	0.10	–
10075	688233.06	1440999.17	Картометрический метод	0.10	–
10076	688223.20	1440981.36	Картометрический метод	0.10	–
10077	688196.49	1440954.33	Картометрический метод	0.10	–
10078	688191.72	1440943.84	Картометрический метод	0.10	–
10079	688181.22	1440935.25	Картометрический метод	0.10	–
10080	688162.14	1440927.94	Картометрический метод	0.10	–
10081	688140.52	1440913.31	Картометрический метод	0.10	–
10082	688120.17	1440895.50	Картометрический метод	0.10	–
10083	688102.04	1440885.01	Картометрический метод	0.10	–
10084	688090.27	1440881.19	Картометрический метод	0.10	–
10085	688065.15	1440870.38	Картометрический метод	0.10	–
10086	688041.94	1440858.30	Картометрический метод	0.10	–
10087	688017.13	1440839.22	Картометрический метод	0.10	–
10088	687998.05	1440819.50	Картометрический метод	0.10	–
10089	687987.24	1440796.92	Картометрический метод	0.10	–
10090	687980.25	1440775.30	Картометрический метод	0.10	–
10091	687969.75	1440753.36	Картометрический метод	0.10	–
10092	687959.26	1440733.32	Картометрический метод	0.10	–
10093	687960.53	1440722.83	Картометрический метод	0.10	–
10094	687970.71	1440711.70	Картометрический метод	0.10	–
10095	687993.92	1440701.84	Картометрический метод	0.10	–
10096	688009.82	1440689.12	Картометрический метод	0.10	–
10097	688019.36	1440671.63	Картометрический метод	0.10	–
10098	688019.04	1440656.68	Картометрический метод	0.10	–
10099	688014.59	1440641.10	Картометрический метод	0.10	–
10100	687999.01	1440627.11	Картометрический метод	0.10	–
10101	687977.07	1440624.25	Картометрический метод	0.10	–
10102	687945.59	1440629.65	Картометрический	0.10	–

			метод		
10103	687927.78	1440639.83	Картометрический метод	0.10	–
10104	687908.70	1440654.14	Картометрический метод	0.10	–
10105	687891.84	1440652.23	Картометрический метод	0.10	–
10106	687870.22	1440638.56	Картометрический метод	0.10	–
10107	687847.32	1440630.29	Картометрический метод	0.10	–
10108	687819.66	1440623.61	Картометрический метод	0.10	–
10109	687799.31	1440615.34	Картометрический метод	0.10	–
10110	687778.32	1440596.90	Картометрический метод	0.10	–
10111	687767.82	1440594.67	Картометрический метод	0.10	–
10112	687762.10	1440587.36	Картометрический метод	0.10	–
10113	687743.97	1440576.23	Картометрический метод	0.10	–
10114	687729.98	1440573.37	Картометрический метод	0.10	–
10115	687708.68	1440575.91	Картометрический метод	0.10	–
10116	687688.64	1440582.27	Картометрический метод	0.10	–
10117	687677.19	1440585.45	Картометрический метод	0.10	–
10118	687665.11	1440586.72	Картометрический метод	0.10	–
10119	687653.98	1440588.00	Картометрический метод	0.10	–
10120	687640.31	1440580.36	Картометрический метод	0.10	–
10121	687629.18	1440578.14	Картометрический метод	0.10	–
10122	687621.86	1440569.23	Картометрический метод	0.10	–
10123	687608.19	1440553.65	Картометрический метод	0.10	–
10124	687589.43	1440538.39	Картометрический метод	0.10	–
10125	687568.44	1440519.31	Картометрический метод	0.10	–
10126	687554.13	1440512.95	Картометрический метод	0.10	–
10127	687537.91	1440496.09	Картометрический метод	0.10	–
10128	687513.74	1440471.93	Картометрический метод	0.10	–
10129	687481.94	1440436.95	Картометрический метод	0.10	–
10130	687455.23	1440412.78	Картометрический метод	0.10	–
10131	687431.70	1440390.52	Картометрический метод	0.10	–
10132	687413.89	1440369.85	Картометрический метод	0.10	–
10133	687394.81	1440359.99	Картометрический метод	0.10	–
10134	687352.20	1440337.41	Картометрический метод	0.10	–
10135	687328.67	1440320.56	Картометрический метод	0.10	–
10136	687305.77	1440302.75	Картометрический	0.10	–

			метод		
10137	687262.52	1440269.68	Картометрический метод	0.10	–
10138	687231.04	1440260.93	Картометрический метод	0.10	–
10139	687192.09	1440240.26	Картометрический метод	0.10	–
10140	687169.03	1440252.03	Картометрический метод	0.10	–
10141	687155.67	1440270.95	Картометрический метод	0.10	–
10142	687142.80	1440308.63	Картометрический метод	0.10	–
10143	687170.62	1440333.60	Картометрический метод	0.10	–
10144	687200.51	1440357.45	Картометрический метод	0.10	–
10145	687222.45	1440382.25	Картометрический метод	0.10	–
10146	687225.95	1440396.24	Картометрический метод	0.10	–
10147	687217.37	1440431.86	Картометрический метод	0.10	–
10148	687191.61	1440481.15	Картометрический метод	0.10	–
10149	687169.03	1440509.77	Картометрический метод	0.10	–
10150	687137.87	1440537.43	Картометрический метод	0.10	–
10151	687115.92	1440563.51	Картометрический метод	0.10	–
10152	687095.89	1440585.45	Картометрический метод	0.10	–
10153	687065.36	1440609.30	Картометрический метод	0.10	–
10154	687038.33	1440631.88	Картометрический метод	0.10	–
10155	687018.30	1440649.69	Картометрический метод	0.10	–
10156	686993.49	1440657.64	Картометрический метод	0.10	–
10157	686968.69	1440664.63	Картометрический метод	0.10	–
10158	686948.34	1440665.91	Картометрический метод	0.10	–
10159	686933.08	1440658.59	Картометрический метод	0.10	–
10160	686925.13	1440649.69	Картометрический метод	0.10	–
10161	686913.36	1440645.87	Картометрический метод	0.10	–
10162	686894.92	1440648.42	Картометрический метод	0.10	–
10163	686884.42	1440644.60	Картометрический метод	0.10	–
10164	686866.30	1440641.10	Картометрический метод	0.10	–
10165	686851.67	1440633.79	Картометрический метод	0.10	–
10166	686831.95	1440631.24	Картометрический метод	0.10	–
10167	686799.83	1440624.88	Картометрический метод	0.10	–
10168	686769.31	1440623.93	Картометрический метод	0.10	–
10169	686746.41	1440622.98	Картометрический метод	0.10	–
10170	686728.92	1440618.21	Картометрический	0.10	–

			метод		
10171	686721.92	1440621.07	Картометрический метод	0.10	–
10172	686712.07	1440619.16	Картометрический метод	0.10	–
10173	686695.85	1440618.21	Картометрический метод	0.10	–
10174	686678.99	1440622.66	Картометрический метод	0.10	–
10175	686666.91	1440624.88	Картометрический метод	0.10	–
10176	686654.51	1440622.34	Картометрический метод	0.10	–
10177	686644.65	1440614.07	Картометрический метод	0.10	–
10178	686631.61	1440603.26	Картометрический метод	0.10	–
10179	686612.85	1440598.81	Картометрический метод	0.10	–
10180	686596.95	1440592.13	Картометрический метод	0.10	–
10181	686585.82	1440589.59	Картометрический метод	0.10	–
10182	686569.92	1440588.63	Картометрический метод	0.10	–
10183	686532.08	1440578.77	Картометрический метод	0.10	–
10184	686527.94	1440574.96	Картометрический метод	0.10	–
10185	686523.81	1440571.78	Картометрический метод	0.10	–
10186	686518.09	1440571.78	Картометрический метод	0.10	–
10187	686510.77	1440580.05	Картометрический метод	0.10	–
10188	686482.79	1440580.36	Картометрический метод	0.10	–
10189	686447.49	1440577.50	Картометрический метод	0.10	–
10190	686440.18	1440574.00	Картометрический метод	0.10	–
10191	686437.95	1440566.69	Картометрический метод	0.10	–
10192	686412.19	1440565.42	Картометрический метод	0.10	–
10193	686382.30	1440556.51	Картометрический метод	0.10	–
10194	686365.45	1440547.93	Картометрический метод	0.10	–
10195	686352.73	1440539.66	Картометрический метод	0.10	–
10196	686334.92	1440521.53	Картометрический метод	0.10	–
10197	686314.88	1440505.32	Картометрический метод	0.10	–
10198	686296.12	1440497.37	Картометрический метод	0.10	–
10199	686270.36	1440484.01	Картометрический метод	0.10	–
10200	686255.10	1440478.60	Картометрический метод	0.10	–
10201	686250.97	1440487.83	Картометрический метод	0.10	–
10202	686241.74	1440494.50	Картометрический метод	0.10	–
10203	686233.16	1440492.91	Картометрический метод	0.10	–
10204	686222.66	1440496.09	Картометрический	0.10	–

			метод		
10205	686216.30	1440505.95	Картометрический метод	0.10	–
10206	686199.45	1440510.40	Картометрический метод	0.10	–
10207	686177.83	1440525.99	Картометрический метод	0.10	–
10208	686157.47	1440542.52	Картометрический метод	0.10	–
10209	686140.94	1440547.61	Картометрический метод	0.10	–
10210	686134.26	1440564.46	Картометрический метод	0.10	–
10211	686129.49	1440583.54	Картометрический метод	0.10	–
10212	686127.26	1440601.99	Картометрический метод	0.10	–
10213	686126.31	1440616.93	Картометрический метод	0.10	–
10214	686127.58	1440638.24	Картометрический метод	0.10	–
10215	686129.49	1440659.23	Картометрический метод	0.10	–
10216	686135.21	1440675.13	Картометрический метод	0.10	–
10217	686141.89	1440691.03	Картометрический метод	0.10	–
10218	686154.61	1440696.43	Картометрический метод	0.10	–
10219	686176.87	1440702.16	Картометрический метод	0.10	–
10220	686208.99	1440712.02	Картометрический метод	0.10	–
10221	686241.11	1440721.24	Картометрический метод	0.10	–
10222	686256.37	1440722.19	Картометрический метод	0.10	–
10223	686264.32	1440728.23	Картометрический метод	0.10	–
10224	686296.44	1440745.09	Картометрический метод	0.10	–
10225	686328.88	1440754.31	Картометрический метод	0.10	–
10226	686363.22	1440754.95	Картометрический метод	0.10	–
10227	686419.51	1440760.03	Картометрический метод	0.10	–
10228	686465.93	1440766.39	Картометрический метод	0.10	–
10229	686506.64	1440782.29	Картометрический метод	0.10	–
10230	686537.80	1440795.65	Картометрический метод	0.10	–
10231	686574.69	1440804.24	Картометрический метод	0.10	–
10232	686609.03	1440820.77	Картометрический метод	0.10	–
10233	686641.79	1440835.08	Картометрический метод	0.10	–
10234	686672.32	1440848.12	Картометрический метод	0.10	–
10235	686702.21	1440855.43	Картометрический метод	0.10	–
10236	686741.64	1440879.60	Картометрический метод	0.10	–
10237	686761.36	1440898.36	Картометрический метод	0.10	–
10238	686788.70	1440908.54	Картометрический	0.10	–

			метод		
10239	686819.87	1440931.44	Картометрический метод	0.10	–
10240	686850.08	1440955.29	Картометрический метод	0.10	–
10241	686868.52	1440967.37	Картометрический метод	0.10	–
10242	686898.10	1440968.96	Картометрический метод	0.10	–
10243	686924.17	1440966.10	Картометрический метод	0.10	–
10244	686976.80	1440955.44	Картометрический метод	0.10	–
10245	686988.41	1440950.04	Картометрический метод	0.10	–
10246	687019.89	1440934.77	Картометрический метод	0.10	–
10247	687040.04	1440936.94	Картометрический метод	0.10	–
10248	687058.75	1440942.34	Картометрический метод	0.10	–
10249	687073.24	1440958.78	Картометрический метод	0.10	–
10250	687078.08	1440985.65	Картометрический метод	0.10	–
10251	687078.40	1441020.79	Картометрический метод	0.10	–
10252	687089.21	1441050.05	Картометрический метод	0.10	–
10253	687112.11	1441071.36	Картометрический метод	0.10	–
10254	687150.27	1441092.66	Картометрический метод	0.10	–
10255	687174.75	1441109.52	Картометрический метод	0.10	–
10256	687200.51	1441132.41	Картометрический метод	0.10	–
10257	687212.60	1441154.99	Картометрический метод	0.10	–
10258	687224.68	1441165.17	Картометрический метод	0.10	–
10259	687240.90	1441173.43	Картометрический метод	0.10	–
10260	687273.02	1441187.74	Картометрический метод	0.10	–
10261	687308.63	1441204.28	Картометрический метод	0.10	–
10262	687366.19	1441221.77	Картометрический метод	0.10	–
10263	687419.93	1441240.85	Картометрический метод	0.10	–
10264	687432.33	1441245.94	Картометрический метод	0.10	–
10265	687461.27	1441265.34	Картометрический метод	0.10	–
10266	687484.80	1441294.27	Картометрический метод	0.10	–
10267	687516.60	1441325.44	Картометрический метод	0.10	–
10268	687536.64	1441354.06	Картометрический метод	0.10	–
10269	687555.40	1441376.64	Картометрический метод	0.10	–
10270	687574.16	1441390.31	Картометрический метод	0.10	–
10271	687595.47	1441391.90	Картометрический метод	0.10	–
10272	687623.77	1441396.67	Картометрический	0.10	–

			метод		
10273	687660.98	1441403.98	Картометрический метод	0.10	–
10274	687684.19	1441403.35	Картометрический метод	0.10	–
10275	687727.44	1441405.57	Картометрический метод	0.10	–
10276	687742.38	1441406.21	Картометрический метод	0.10	–
10277	687772.59	1441404.62	Картометрический метод	0.10	–
10278	687780.54	1441404.62	Картометрический метод	0.10	–
10279	687777.36	1441397.31	Картометрический метод	0.10	–
10280	687765.92	1441389.04	Картометрический метод	0.10	–
10281	687760.19	1441382.04	Картометрический метод	0.10	–
10282	687759.24	1441368.69	Картометрический метод	0.10	–
10283	687770.37	1441358.83	Картометрический метод	0.10	–
10284	687793.58	1441346.11	Картометрический метод	0.10	–
10285	687825.06	1441341.34	Картометрический метод	0.10	–
10286	687852.09	1441342.93	Картометрический метод	0.10	–
10287	687876.26	1441349.61	Картометрический метод	0.10	–
10288	687885.48	1441348.97	Картометрический метод	0.10	–
10289	687892.48	1441342.93	Картометрический метод	0.10	–
10290	687904.88	1441333.07	Картометрический метод	0.10	–
10291	687916.01	1441332.12	Картометрический метод	0.10	–
10292	687923.01	1441330.21	Картометрический метод	0.10	–
10293	687942.09	1441315.26	Картометрический метод	0.10	–
10294	687953.54	1441308.27	Картометрический метод	0.10	–
10295	687963.71	1441309.54	Картометрический метод	0.10	–
10296	687966.57	1441306.04	Картометрический метод	0.10	–
10297	687982.15	1441294.59	Картометрический метод	0.10	–
10298	688003.46	1441285.37	Картометрический метод	0.10	–
10299	688017.77	1441276.78	Картометрический метод	0.10	–
10300	688035.90	1441257.07	Картометрический метод	0.10	–
10301	688044.48	1441244.03	Картометрический метод	0.10	–
10302	688059.43	1441227.49	Картометрический метод	0.10	–
10303	688066.42	1441219.23	Картометрический метод	0.10	–
10304	688059.43	1441211.59	Картометрический метод	0.10	–
10305	688057.52	1441204.92	Картометрический метод	0.10	–
10306	688082.01	1441196.01	Картометрический	0.10	–

			метод		
10307	688097.91	1441197.92	Картометрический метод	0.10	–
10308	688116.99	1441196.65	Картометрический метод	0.10	–
10309	688140.20	1441199.19	Картометрический метод	0.10	–
10310	688158.33	1441210.00	Картометрический метод	0.10	–
10311	688169.46	1441217.64	Картометрический метод	0.10	–
10312	688189.81	1441210.32	Картометрический метод	0.10	–
10313	688206.03	1441203.33	Картометрический метод	0.10	–
10314	688210.48	1441195.38	Картометрический метод	0.10	–
10315	688223.52	1441189.65	Картометрический метод	0.10	–
10316	688242.91	1441191.56	Картометрический метод	0.10	–
10317	688274.40	1441196.01	Картометрический метод	0.10	–
10318	688288.07	1441195.06	Картометрический метод	0.10	–
10319	688299.52	1441197.92	Картометрический метод	0.10	–
10320	688318.60	1441204.28	Картометрический метод	0.10	–
10321	688342.13	1441210.00	Картометрический метод	0.10	–
10322	688357.08	1441217.32	Картометрический метод	0.10	–
10323	688367.89	1441229.72	Картометрический метод	0.10	–
10324	688390.15	1441237.99	Картометрический метод	0.10	–
10325	688413.36	1441243.08	Картометрический метод	0.10	–
10326	688449.30	1441247.53	Картометрический метод	0.10	–
10327	688475.05	1441246.57	Картометрический метод	0.10	–
10328	688495.72	1441245.94	Картометрический метод	0.10	–
10329	688507.81	1441245.30	Картометрический метод	0.10	–
10330	688518.94	1441248.16	Картометрический метод	0.10	–
10331	688543.11	1441245.30	Картометрический метод	0.10	–
10332	688559.01	1441240.53	Картометрический метод	0.10	–
10333	688582.54	1441228.77	Картометрический метод	0.10	–
10334	688600.98	1441213.18	Картометрический метод	0.10	–
10335	688603.29	1441206.35	Картометрический метод	0.10	–
10336	688763.18	1441235.73	Картометрический метод	0.10	–
10337	688763.19	1441236.73	Картометрический метод	0.10	–
10338	688728.67	1441260.78	Картометрический метод	0.10	–
10339	688710.95	1441304.16	Картометрический метод	0.10	–
10340	688730.78	1441312.55	Картометрический	0.10	–

			метод		
10341	688743.20	1441332.16	Картометрический метод	0.10	–
10342	688741.15	1441392.40	Картометрический метод	0.10	–
10343	688733.26	1441418.63	Картометрический метод	0.10	–
10344	688695.29	1441465.13	Картометрический метод	0.10	–
10345	688606.92	1441556.94	Картометрический метод	0.10	–
10346	688582.05	1441586.67	Картометрический метод	0.10	–
10347	688536.97	1441583.53	Картометрический метод	0.10	–
10348	688502.90	1441570.92	Картометрический метод	0.10	–
10349	688484.94	1441565.96	Картометрический метод	0.10	–
10350	688472.06	1441560.64	Картометрический метод	0.10	–
10351	688462.29	1441551.59	Картометрический метод	0.10	–
10352	688440.56	1441511.65	Картометрический метод	0.10	–
10353	688411.97	1441487.20	Картометрический метод	0.10	–
10354	688399.70	1441471.76	Картометрический метод	0.10	–
10355	688387.93	1441464.25	Картометрический метод	0.10	–
10356	688365.33	1441459.63	Картометрический метод	0.10	–
10357	688346.33	1441447.07	Картометрический метод	0.10	–
10358	688337.66	1441440.82	Картометрический метод	0.10	–
10359	688326.53	1441426.34	Картометрический метод	0.10	–
10360	688306.72	1441412.40	Картометрический метод	0.10	–
10361	688312.25	1441395.43	Картометрический метод	0.10	–
10362	688279.64	1441385.44	Картометрический метод	0.10	–
10363	688257.68	1441386.86	Картометрический метод	0.10	–
10364	688241.90	1441385.73	Картометрический метод	0.10	–
10365	688230.64	1441422.91	Картометрический метод	0.10	–
10366	688296.79	1441442.98	Картометрический метод	0.10	–
10367	688305.22	1441417.02	Картометрический метод	0.10	–
10368	688322.58	1441428.65	Картометрический метод	0.10	–
10369	688335.78	1441447.02	Картометрический метод	0.10	–
10370	688366.38	1441465.42	Картометрический метод	0.10	–
10371	688385.72	1441468.70	Картометрический метод	0.10	–
10372	688396.45	1441475.37	Картометрический метод	0.10	–
10373	688410.30	1441492.62	Картометрический метод	0.10	–
10374	688436.67	1441515.62	Картометрический	0.10	–

			метод		
10375	688449.84	1441539.67	Картометрический метод	0.10	–
10376	688461.09	1441558.24	Картометрический метод	0.10	–
10377	688468.82	1441564.09	Картометрический метод	0.10	–
10378	688484.97	1441570.84	Картометрический метод	0.10	–
10379	688536.18	1441588.76	Картометрический метод	0.10	–
10380	688577.53	1441592.07	Картометрический метод	0.10	–
10381	688549.01	1441626.17	Картометрический метод	0.10	–
10382	688547.53	1441665.39	Картометрический метод	0.10	–
10383	688560.22	1441658.69	Картометрический метод	0.10	–
10384	688675.51	1441682.08	Картометрический метод	0.10	–
10385	688673.20	1441668.51	Картометрический метод	0.10	–
10386	688565.02	1441652.32	Картометрический метод	0.10	–
10387	688574.25	1441628.47	Картометрический метод	0.10	–
10388	688622.40	1441574.50	Картометрический метод	0.10	–
10389	688704.71	1441479.09	Картометрический метод	0.10	–
10390	688756.88	1441413.55	Картометрический метод	0.10	–
10391	688763.02	1441365.25	Картометрический метод	0.10	–
10392	688768.72	1441330.92	Картометрический метод	0.10	–
10393	688873.82	1441346.25	Картометрический метод	0.10	–
10394	688887.53	1441252.24	Картометрический метод	0.10	–
10395	688926.05	1441257.86	Картометрический метод	0.10	–
10396	688959.85	1441226.22	Картометрический метод	0.10	–
10397	688975.75	1441187.66	Картометрический метод	0.10	–
10398	688987.99	1441183.13	Картометрический метод	0.10	–
10399	689013.43	1441186.31	Картометрический метод	0.10	–
10400	689054.77	1441203.01	Картометрический метод	0.10	–
10401	689092.13	1441214.14	Картометрический метод	0.10	–
10402	689112.01	1441214.93	Картометрический метод	0.10	–
10403	689128.70	1441226.06	Картометрический метод	0.10	–
10404	689162.89	1441230.83	Картометрический метод	0.10	–
10405	689205.02	1441231.63	Картометрический метод	0.10	–
10406	689234.44	1441239.58	Картометрический метод	0.10	–
10407	689272.60	1441250.71	Картометрический метод	0.10	–
10408	689318.71	1441250.71	Картометрический	0.10	–

			метод		
10409	689340.17	1441255.48	Картометрический метод	0.10	–
10410	689376.74	1441267.40	Картометрический метод	0.10	–
10411	689432.39	1441275.35	Картометрический метод	0.10	–
10412	689462.60	1441291.25	Картометрический метод	0.10	–
10413	689486.45	1441299.20	Картометрический метод	0.10	–
10414	689503.15	1441288.87	Картометрический метод	0.10	–
10415	689531.77	1441288.07	Картометрический метод	0.10	–
10416	689554.82	1441290.46	Картометрический метод	0.10	–
10417	689573.90	1441309.54	Картометрический метод	0.10	–
10418	689600.93	1441336.57	Картометрический метод	0.10	–
10419	689651.02	1441351.67	Картометрический метод	0.10	–
10420	689687.59	1441376.32	Картометрический метод	0.10	–
10421	689737.67	1441389.04	Картометрический метод	0.10	–
10422	689772.65	1441396.19	Картометрический метод	0.10	–
10423	689810.81	1441401.76	Картометрический метод	0.10	–
10424	689848.97	1441407.32	Картометрический метод	0.10	–
10425	689914.16	1441427.20	Картометрический метод	0.10	–
10426	689938.81	1441447.87	Картометрический метод	0.10	–
10427	689991.27	1441502.72	Картометрический метод	0.10	–
10428	690033.41	1441559.17	Картометрический метод	0.10	–
10429	690062.03	1441609.25	Картометрический метод	0.10	–
10430	690093.83	1441640.26	Картометрический метод	0.10	–
10431	690116.88	1441680.01	Картометрический метод	0.10	–
10432	690118.47	1441707.83	Картометрический метод	0.10	–
10433	690116.09	1441749.17	Картометрический метод	0.10	–
10434	690113.70	1441769.05	Картометрический метод	0.10	–
10435	690116.09	1441801.64	Картометрический метод	0.10	–
10436	690126.42	1441830.26	Картометрический метод	0.10	–
10437	690164.58	1441888.30	Картометрический метод	0.10	–
10438	690192.41	1441945.54	Картометрический метод	0.10	–
10439	690226.59	1442029.81	Картометрический метод	0.10	–
10440	690258.39	1442124.41	Картометрический метод	0.10	–
10441	690284.63	1442161.78	Картометрический метод	0.10	–
10442	690295.76	1442192.78	Картометрический	0.10	–

			метод		
10443	690293.37	1442224.58	Картометрический метод	0.10	–
10444	690283.83	1442238.10	Картометрический метод	0.10	–
10445	690269.52	1442254.00	Картометрический метод	0.10	–
10446	690237.72	1442261.95	Картометрический метод	0.10	–
10447	690214.67	1442271.49	Картометрический метод	0.10	–
10448	690190.02	1442281.03	Картометрический метод	0.10	–
10449	690186.84	1442299.31	Картометрический метод	0.10	–
10450	690197.18	1442321.57	Картометрический метод	0.10	–
10451	690221.82	1442366.09	Картометрический метод	0.10	–
10452	690244.08	1442405.05	Картометрический метод	0.10	–
10453	690274.29	1442448.77	Картометрический метод	0.10	–
10454	690279.86	1442484.54	Картометрический метод	0.10	–
10455	690279.06	1442529.06	Картометрический метод	0.10	–
10456	690275.09	1442572.79	Картометрический метод	0.10	–
10457	690280.65	1442603.00	Картометрический метод	0.10	–
10458	690297.83	1442625.74	Картометрический метод	0.10	–
10459	690334.40	1442638.46	Картометрический метод	0.10	–
10460	690364.61	1442651.18	Картометрический метод	0.10	–
10461	690394.82	1442667.39	Картометрический метод	0.10	–
10462	690434.88	1442688.70	Картометрический метод	0.10	–
10463	690465.09	1442701.10	Картометрический метод	0.10	–
10464	690477.81	1442708.42	Картометрический метод	0.10	–
10465	690484.81	1442717.00	Картометрический метод	0.10	–
10466	690508.34	1442728.77	Картометрический метод	0.10	–
10467	690532.83	1442740.22	Картометрический метод	0.10	–
10468	690557.00	1442750.71	Картометрический метод	0.10	–
10469	690590.70	1442771.38	Картометрический метод	0.10	–
10470	690610.74	1442790.46	Картометрический метод	0.10	–
10471	690631.41	1442811.45	Картометрический метод	0.10	–
10472	690651.76	1442830.53	Картометрический метод	0.10	–
10473	690668.93	1442851.52	Картометрический метод	0.10	–
10474	690687.69	1442876.00	Картометрический метод	0.10	–
10475	690702.64	1442912.25	Картометрический метод	0.10	–
10476	690711.54	1442933.88	Картометрический	0.10	–

			метод		
10477	690709.95	1442946.28	Картометрический метод	0.10	–
10478	690698.51	1442961.23	Картометрический метод	0.10	–
10479	690694.37	1442976.17	Картометрический метод	0.10	–
10480	690694.05	1443000.66	Картометрический метод	0.10	–
10481	690691.51	1443016.88	Картометрический метод	0.10	–
10482	690683.88	1443030.55	Картометрический метод	0.10	–
10483	690676.56	1443044.22	Картометрический метод	0.10	–
10484	690681.02	1443053.13	Картометрический метод	0.10	–
10485	690699.46	1443071.89	Картометрический метод	0.10	–
10486	690721.40	1443097.97	Картометрический метод	0.10	–
10487	690735.71	1443121.50	Картометрический метод	0.10	–
10488	690739.53	1443146.62	Картометрический метод	0.10	–
10489	690743.98	1443178.74	Картометрический метод	0.10	–
10490	690747.80	1443189.55	Картометрический метод	0.10	–
10491	690768.78	1443204.18	Картометрический метод	0.10	–
10492	690779.60	1443212.45	Картометрический метод	0.10	–
10493	690786.59	1443222.62	Картометрический метод	0.10	–
10494	690790.09	1443234.71	Картометрический метод	0.10	–
10495	690789.45	1443247.11	Картометрический метод	0.10	–
10496	690793.27	1443266.19	Картометрический метод	0.10	–
10497	690800.90	1443281.13	Картометрический метод	0.10	–
10498	690813.30	1443303.71	Картометрический метод	0.10	–
10499	690820.94	1443310.39	Картометрический метод	0.10	–
10500	690841.92	1443325.02	Картометрический метод	0.10	–
10501	690859.41	1443342.19	Картометрический метод	0.10	–
10502	690874.04	1443362.54	Картометрический метод	0.10	–
10503	690883.26	1443386.07	Картометрический метод	0.10	–
10504	690881.99	1443409.92	Картометрический метод	0.10	–
10505	690876.90	1443436.63	Картометрический метод	0.10	–
10506	690865.77	1443450.63	Картометрический метод	0.10	–
10507	690848.60	1443464.30	Картометрический метод	0.10	–
10508	690820.30	1443476.38	Картометрический метод	0.10	–
10509	690801.22	1443491.01	Картометрический метод	0.10	–
10510	690781.50	1443507.55	Картометрический	0.10	–

			метод		
10511	690782.14	1443514.23	Картометрический метод	0.10	–
10512	690791.04	1443523.13	Картометрический метод	0.10	–
10513	690807.90	1443531.72	Картометрический метод	0.10	–
10514	690820.62	1443539.98	Картометрический метод	0.10	–
10515	690822.84	1443546.98	Картометрический метод	0.10	–
10516	690820.62	1443550.48	Картометрический метод	0.10	–
10517	690814.89	1443553.66	Картометрический метод	0.10	–
10518	690800.58	1443562.56	Картометрический метод	0.10	–
10519	690799.31	1443568.29	Картометрический метод	0.10	–
10520	690802.17	1443575.92	Картометрический метод	0.10	–
10521	690819.66	1443588.32	Картометрический метод	0.10	–
10522	690839.38	1443598.50	Картометрический метод	0.10	–
10523	690864.18	1443605.81	Картометрический метод	0.10	–
10524	690883.26	1443608.35	Картометрический метод	0.10	–
10525	690900.44	1443620.76	Картометрический метод	0.10	–
10526	690931.92	1443640.79	Картометрический метод	0.10	–
10527	690950.04	1443656.05	Картометрический метод	0.10	–
10528	690964.99	1443669.41	Картометрический метод	0.10	–
10529	690980.57	1443688.49	Картометрический метод	0.10	–
10530	691011.42	1443706.62	Картометрический метод	0.10	–
10531	691034.63	1443725.70	Картометрический метод	0.10	–
10532	691056.25	1443748.59	Картометрический метод	0.10	–
10533	691068.66	1443768.31	Картометрический метод	0.10	–
10534	691078.20	1443791.84	Картометрический метод	0.10	–
10535	691094.73	1443816.33	Картометрический метод	0.10	–
10536	691101.09	1443838.59	Картометрический метод	0.10	–
10537	691107.77	1443867.21	Картометрический метод	0.10	–
10538	691110.00	1443890.42	Картометрический метод	0.10	–
10539	691110.95	1443906.00	Картометрический метод	0.10	–
10540	691118.90	1443920.31	Картометрический метод	0.10	–
10541	691129.08	1443928.90	Картометрический метод	0.10	–
10542	691144.34	1443942.25	Картометрический метод	0.10	–
10543	691160.24	1443963.56	Картометрический метод	0.10	–
10544	691176.46	1443985.50	Картометрический	0.10	–

			метод		
10545	691195.86	1444009.67	Картометрический метод	0.10	–
10546	691231.15	1444039.56	Картометрический метод	0.10	–
10547	691238.47	1444046.24	Картометрический метод	0.10	–
10548	691251.51	1444056.10	Картометрический метод	0.10	–
10549	691258.82	1444067.86	Картометрический метод	0.10	–
10550	691264.23	1444086.94	Картометрический метод	0.10	–
10551	691263.59	1444113.34	Картометрический метод	0.10	–
10552	691257.87	1444128.28	Картометрический метод	0.10	–
10553	691254.05	1444135.60	Картометрический метод	0.10	–
10554	691256.59	1444159.13	Картометрический метод	0.10	–
10555	691260.41	1444181.07	Картометрический метод	0.10	–
10556	691267.72	1444196.65	Картометрический метод	0.10	–
10557	691280.44	1444208.10	Картометрический метод	0.10	–
10558	691288.39	1444230.68	Картометрический метод	0.10	–
10559	691290.62	1444250.71	Картометрический метод	0.10	–
10560	691289.35	1444277.11	Картометрический метод	0.10	–
10561	691276.63	1444293.96	Картометрический метод	0.10	–
10562	691259.14	1444304.77	Картометрический метод	0.10	–
10563	691241.33	1444311.45	Картометрический метод	0.10	–
10564	691220.98	1444318.13	Картометрический метод	0.10	–
10565	691191.40	1444330.85	Картометрический метод	0.10	–
10566	691165.01	1444334.67	Картометрический метод	0.10	–
10567	691137.66	1444336.26	Картометрический метод	0.10	–
10568	691102.36	1444325.76	Картометрический метод	0.10	–
10569	691089.01	1444322.90	Картометрический метод	0.10	–
10570	691068.34	1444314.63	Картометрический метод	0.10	–
10571	691032.09	1444297.78	Картометрический метод	0.10	–
10572	690995.52	1444276.15	Картометрический метод	0.10	–
10573	690966.26	1444257.39	Картометрический метод	0.10	–
10574	690942.09	1444231.95	Картометрический метод	0.10	–
10575	690928.10	1444220.19	Картометрический метод	0.10	–
10576	690895.67	1444200.79	Картометрический метод	0.10	–
10577	690856.87	1444179.16	Картометрический метод	0.10	–
10578	690828.57	1444153.72	Картометрический	0.10	–

			метод		
10579	690799.31	1444124.47	Картометрический метод	0.10	–
10580	690783.73	1444112.70	Картометрический метод	0.10	–
10581	690759.56	1444095.21	Картометрический метод	0.10	–
10582	690732.85	1444079.63	Картометрический метод	0.10	–
10583	690711.86	1444072.63	Картометрический метод	0.10	–
10584	690690.24	1444071.04	Картометрический метод	0.10	–
10585	690671.16	1444077.40	Картометрический метод	0.10	–
10586	690644.76	1444094.58	Картометрический метод	0.10	–
10587	690635.22	1444099.98	Картометрический метод	0.10	–
10588	690617.42	1444118.43	Картометрический метод	0.10	–
10589	690586.89	1444140.37	Картометрический метод	0.10	–
10590	690565.58	1444163.26	Картометрический метод	0.10	–
10591	690545.87	1444185.84	Картометрический метод	0.10	–
10592	690527.74	1444193.79	Картометрический метод	0.10	–
10593	690514.38	1444203.08	Картометрический метод	0.10	–
10594	690504.05	1444217.39	Картометрический метод	0.10	–
10595	690503.25	1444241.24	Картометрический метод	0.10	–
10596	690516.77	1444268.27	Картометрический метод	0.10	–
10597	690525.51	1444293.71	Картометрический метод	0.10	–
10598	690521.54	1444319.15	Картометрический метод	0.10	–
10599	690499.28	1444337.44	Картометрический метод	0.10	–
10600	690461.91	1444354.38	Картометрический метод	0.10	–
10601	690478.45	1444365.51	Картометрический метод	0.10	–
10602	690490.85	1444383.00	Картометрический метод	0.10	–
10603	690497.21	1444400.81	Картометрический метод	0.10	–
10604	690509.61	1444412.89	Картометрический метод	0.10	–
10605	690525.83	1444418.93	Картометрический метод	0.10	–
10606	690557.31	1444427.20	Картометрический метод	0.10	–
10607	690589.11	1444441.19	Картометрический метод	0.10	–
10608	690614.55	1444455.19	Картометрический метод	0.10	–
10609	690640.31	1444478.08	Картометрический метод	0.10	–
10610	690652.08	1444496.84	Картометрический метод	0.10	–
10611	690665.12	1444523.24	Картометрический метод	0.10	–
10612	690669.57	1444546.45	Картометрический	0.10	–

			метод		
10613	690689.92	1444570.30	Картометрический метод	0.10	–
10614	690713.77	1444594.47	Картометрический метод	0.10	–
10615	690739.85	1444618.96	Картометрический метод	0.10	–
10616	690767.19	1444637.40	Картометрический метод	0.10	–
10617	690790.09	1444655.84	Картометрический метод	0.10	–
10618	690804.08	1444673.65	Картометрический метод	0.10	–
10619	690830.79	1444707.68	Картометрический метод	0.10	–
10620	690848.28	1444733.12	Картометрический метод	0.10	–
10621	690873.41	1444753.79	Картометрический метод	0.10	–
10622	690902.98	1444778.59	Картометрический метод	0.10	–
10623	690930.01	1444800.22	Картометрический метод	0.10	–
10624	690947.18	1444818.66	Картометрический метод	0.10	–
10625	690957.99	1444841.87	Картометрический метод	0.10	–
10626	690979.93	1444870.49	Картометрический метод	0.10	–
10627	690995.83	1444895.62	Картометрический метод	0.10	–
10628	691018.41	1444927.10	Картометрический метод	0.10	–
10629	691033.99	1444954.45	Картометрический метод	0.10	–
10630	691044.17	1444977.98	Картометрический метод	0.10	–
10631	691053.71	1444999.60	Картометрический метод	0.10	–
10632	691067.70	1445015.18	Картометрический метод	0.10	–
10633	691082.97	1445024.72	Картометрический метод	0.10	–
10634	691112.22	1445036.81	Картометрический метод	0.10	–
10635	691149.11	1445054.30	Картометрический метод	0.10	–
10636	691180.91	1445065.43	Картометрический метод	0.10	–
10637	691202.53	1445072.74	Картометрический метод	0.10	–
10638	691215.89	1445074.65	Картометрический метод	0.10	–
10639	691234.65	1445069.88	Картометрический метод	0.10	–
10640	691254.37	1445064.16	Картометрический метод	0.10	–
10641	691266.13	1445059.70	Картометрический метод	0.10	–
10642	691285.21	1445059.70	Картометрический метод	0.10	–
10643	691297.62	1445066.06	Картометрический метод	0.10	–
10644	691307.47	1445071.79	Картометрический метод	0.10	–
10645	691333.55	1445074.65	Картометрический метод	0.10	–
10646	691364.71	1445080.37	Картометрический	0.10	–

			метод		
10647	691388.88	1445088.01	Картометрический метод	0.10	–
10648	691406.69	1445092.14	Картометрический метод	0.10	–
10649	691421.64	1445091.82	Картометрический метод	0.10	–
10650	691435.31	1445088.32	Картометрический метод	0.10	–
10651	691463.29	1445085.78	Картометрический метод	0.10	–
10652	691493.82	1445089.60	Картометрический метод	0.10	–
10653	691517.04	1445095.96	Картометрический метод	0.10	–
10654	691577.14	1445120.76	Картометрический метод	0.10	–
10655	691603.21	1445136.66	Картометрический метод	0.10	–
10656	691630.56	1445150.02	Картометрический метод	0.10	–
10657	691658.23	1445160.51	Картометрический метод	0.10	–
10658	691686.53	1445166.87	Картометрический метод	0.10	–
10659	691732.32	1445175.77	Картометрический метод	0.10	–
10660	691746.95	1445175.14	Картометрический метод	0.10	–
10661	691764.76	1445176.73	Картометрический метод	0.10	–
10662	691786.70	1445184.68	Картометрический метод	0.10	–
10663	691811.19	1445196.44	Картометрический метод	0.10	–
10664	691838.53	1445214.25	Картометрический метод	0.10	–
10665	691887.19	1445248.60	Картометрический метод	0.10	–
10666	691913.58	1445257.82	Картометрический метод	0.10	–
10667	691959.37	1445264.50	Картометрический метод	0.10	–
10668	691988.31	1445268.95	Картометрический метод	0.10	–
10669	691999.76	1445279.44	Картометрический метод	0.10	–
10670	692004.21	1445290.57	Картометрический метод	0.10	–
10671	692013.75	1445294.71	Картометрический метод	0.10	–
10672	692019.79	1445304.88	Картометрический метод	0.10	–
10673	692020.43	1445315.06	Картометрический метод	0.10	–
10674	692021.38	1445323.64	Картометрический метод	0.10	–
10675	692041.42	1445338.59	Картометрический метод	0.10	–
10676	692062.09	1445358.31	Картометрический метод	0.10	–
10677	692078.94	1445369.75	Картометрический метод	0.10	–
10678	692097.70	1445380.25	Картометрический метод	0.10	–
10679	692121.87	1445408.55	Картометрический метод	0.10	–
10680	692147.63	1445436.21	Картометрический	0.10	–

			метод		
10681	692169.57	1445465.79	Картометрический метод	0.10	–
10682	692196.60	1445500.77	Картометрический метод	0.10	–
10683	692214.41	1445517.30	Картометрический метод	0.10	–
10684	692234.76	1445536.07	Картометрический метод	0.10	–
10685	692250.34	1445556.74	Картометрический метод	0.10	–
10686	692264.65	1445576.13	Картометрический метод	0.10	–
10687	692277.37	1445599.67	Картометрический метод	0.10	–
10688	692281.19	1445623.83	Картометрический метод	0.10	–
10689	692287.55	1445645.46	Картометрический метод	0.10	–
10690	692294.86	1445661.99	Картометрический метод	0.10	–
10691	692301.86	1445680.12	Картометрический метод	0.10	–
10692	692319.98	1445706.83	Картометрический метод	0.10	–
10693	692333.98	1445724.64	Картометрический метод	0.10	–
10694	692342.24	1445749.13	Картометрический метод	0.10	–
10695	692348.60	1445769.16	Картометрический метод	0.10	–
10696	692368.64	1445796.51	Картометрический метод	0.10	–
10697	692393.76	1445834.03	Картометрический метод	0.10	–
10698	692416.97	1445856.93	Картометрический метод	0.10	–
10699	692434.46	1445892.54	Картометрический метод	0.10	–
10700	692435.42	1445918.30	Картометрический метод	0.10	–
10701	692433.19	1445939.93	Картометрический метод	0.10	–
10702	692437.96	1445957.42	Картометрический метод	0.10	–
10703	692444.32	1445982.86	Картометрический метод	0.10	–
10704	692445.91	1446008.93	Картометрический метод	0.10	–
10705	692439.23	1446023.88	Картометрический метод	0.10	–
10706	692430.33	1446035.01	Картометрический метод	0.10	–
10707	692420.79	1446054.72	Картометрический метод	0.10	–
10708	692416.02	1446080.80	Картометрический метод	0.10	–
10709	692408.71	1446103.70	Картометрический метод	0.10	–
10710	692407.43	1446123.41	Картометрический метод	0.10	–
10711	692408.71	1446150.44	Картометрический метод	0.10	–
10712	692416.34	1446169.52	Картометрический метод	0.10	–
10713	692428.42	1446183.51	Картометрический метод	0.10	–
10714	692441.46	1446202.59	Картометрический	0.10	–

			метод		
10715	692453.23	1446248.39	Картометрический метод	0.10	–
10716	692470.40	1446288.45	Картометрический метод	0.10	–
10717	692478.67	1446308.81	Картометрический метод	0.10	–
10718	692483.44	1446329.16	Картометрический метод	0.10	–
10719	692499.65	1446356.51	Картометрический метод	0.10	–
10720	692519.05	1446377.81	Картометрический метод	0.10	–
10721	692533.36	1446408.34	Картометрический метод	0.10	–
10722	692549.26	1446436.64	Картометрический метод	0.10	–
10723	692553.08	1446447.77	Картометрический метод	0.10	–
10724	692551.49	1446456.99	Картометрический метод	0.10	–
10725	692569.61	1446486.57	Картометрический метод	0.10	–
10726	692585.20	1446517.09	Картометрический метод	0.10	–
10727	692597.60	1446578.79	Картометрический метод	0.10	–
10728	692600.46	1446622.03	Картометрический метод	0.10	–
10729	692595.05	1446698.04	Картометрический метод	0.10	–
10730	692590.60	1446739.69	Картометрический метод	0.10	–
10731	692571.52	1446795.34	Картометрический метод	0.10	–
10732	692554.35	1446828.10	Картометрический метод	0.10	–
10733	692559.76	1446839.23	Картометрический метод	0.10	–
10734	692564.84	1446851.95	Картометрический метод	0.10	–
10735	692560.07	1446861.49	Картометрический метод	0.10	–
10736	692554.03	1446863.40	Картометрический метод	0.10	–
10737	692551.49	1446869.44	Картометрический метод	0.10	–
10738	692534.63	1446886.61	Картометрический метод	0.10	–
10739	692525.73	1446900.60	Картометрический метод	0.10	–
10740	692526.05	1446913.96	Картометрический метод	0.10	–
10741	692532.09	1446926.68	Картометрический метод	0.10	–
10742	692537.18	1446944.80	Картометрический метод	0.10	–
10743	692536.22	1446960.70	Картометрический метод	0.10	–
10744	692529.86	1446969.93	Картометрический метод	0.10	–
10745	692527.96	1446983.60	Картометрический метод	0.10	–
10746	692533.04	1447003.00	Картометрический метод	0.10	–
10747	692541.95	1447027.48	Картометрический метод	0.10	–
10748	692548.94	1447055.15	Картометрический	0.10	–

			метод		
10749	692561.03	1447081.54	Картометрический метод	0.10	–
10750	692570.89	1447105.39	Картометрический метод	0.10	–
10751	692576.61	1447122.57	Картометрический метод	0.10	–
10752	692585.20	1447125.43	Картометрический метод	0.10	–
10753	692594.10	1447123.84	Картометрический метод	0.10	–
10754	692598.87	1447130.20	Картометрический метод	0.10	–
10755	692601.10	1447146.42	Картометрический метод	0.10	–
10756	692602.69	1447164.54	Картометрический метод	0.10	–
10757	692597.92	1447181.08	Картометрический метод	0.10	–
10758	692596.64	1447195.39	Картометрический метод	0.10	–
10759	692601.41	1447215.42	Картометрический метод	0.10	–
10760	692611.27	1447230.69	Картометрический метод	0.10	–
10761	692622.08	1447237.36	Картометрический метод	0.10	–
10762	692628.44	1447234.50	Картометрический метод	0.10	–
10763	692637.03	1447234.50	Картометрический метод	0.10	–
10764	692649.75	1447240.23	Картометрический метод	0.10	–
10765	692658.34	1447252.63	Картометрический метод	0.10	–
10766	692665.01	1447265.98	Картометрический метод	0.10	–
10767	692663.74	1447276.80	Картометрический метод	0.10	–
10768	692658.97	1447287.93	Картометрический метод	0.10	–
10769	692655.47	1447301.28	Картометрический метод	0.10	–
10770	692656.43	1447317.50	Картометрический метод	0.10	–
10771	692666.60	1447330.22	Картометрический метод	0.10	–
10772	692673.92	1447338.17	Картометрический метод	0.10	–
10773	692678.69	1447355.34	Картометрический метод	0.10	–
10774	692696.18	1447378.87	Картометрический метод	0.10	–
10775	692714.30	1447398.91	Картометрический метод	0.10	–
10776	692723.21	1447421.80	Картометрический метод	0.10	–
10777	692732.11	1447442.15	Картометрический метод	0.10	–
10778	692745.79	1447467.59	Картометрический метод	0.10	–
10779	692757.23	1447486.04	Картометрический метод	0.10	–
10780	692757.55	1447495.90	Картометрический метод	0.10	–
10781	692752.46	1447507.66	Картометрический метод	0.10	–
10782	692750.24	1447529.92	Картометрический	0.10	–

			метод		
10783	692753.42	1447546.46	Картометрический метод	0.10	–
10784	692762.32	1447569.35	Картометрический метод	0.10	–
10785	692766.77	1447582.71	Картометрический метод	0.10	–
10786	692765.82	1447590.66	Картометрический метод	0.10	–
10787	692759.46	1447597.97	Картометрический метод	0.10	–
10788	692742.61	1447608.15	Картометрический метод	0.10	–
10789	692729.89	1447615.78	Картометрический метод	0.10	–
10790	692724.80	1447624.69	Картометрический метод	0.10	–
10791	692726.39	1447641.86	Картометрический метод	0.10	–
10792	692732.11	1447654.26	Картометрический метод	0.10	–
10793	692732.11	1447667.93	Картометрический метод	0.10	–
10794	692720.66	1447679.38	Картометрический метод	0.10	–
10795	692704.45	1447687.01	Картометрический метод	0.10	–
10796	692691.73	1447691.15	Картометрический метод	0.10	–
10797	692677.73	1447687.01	Картометрический метод	0.10	–
10798	692660.88	1447671.75	Картометрический метод	0.10	–
10799	692637.98	1447652.99	Картометрический метод	0.10	–
10800	692612.86	1447629.46	Картометрический метод	0.10	–
10801	692594.42	1447610.06	Картометрический метод	0.10	–
10802	692576.29	1447599.56	Картометрический метод	0.10	–
10803	692562.62	1447598.61	Картометрический метод	0.10	–
10804	692541.63	1447605.29	Картометрический метод	0.10	–
10805	692516.51	1447621.19	Картометрический метод	0.10	–
10806	692491.39	1447642.81	Картометрический метод	0.10	–
10807	692499.34	1447645.99	Картометрический метод	0.10	–
10808	692502.20	1447651.72	Картометрический метод	0.10	–
10809	692509.19	1447672.07	Картометрический метод	0.10	–
10810	692524.78	1447682.56	Картометрический метод	0.10	–
10811	692546.40	1447703.23	Картометрический метод	0.10	–
10812	692563.57	1447729.31	Картометрический метод	0.10	–
10813	692582.97	1447747.12	Картометрический метод	0.10	–
10814	692599.82	1447772.24	Картометрический метод	0.10	–
10815	692609.68	1447795.45	Картометрический метод	0.10	–
10816	692626.22	1447815.49	Картометрический	0.10	–

			метод		
10817	692641.80	1447828.21	Картометрический метод	0.10	–
10818	692655.16	1447839.34	Картометрический метод	0.10	–
10819	692664.06	1447850.47	Картометрический метод	0.10	–
10820	692667.88	1447860.96	Картометрический метод	0.10	–
10821	692667.56	1447872.41	Картометрический метод	0.10	–
10822	692662.15	1447884.49	Картометрический метод	0.10	–
10823	692665.33	1447899.12	Картометрический метод	0.10	–
10824	692682.19	1447924.56	Картометрический метод	0.10	–
10825	692703.17	1447943.00	Картометрический метод	0.10	–
10826	692720.98	1447952.54	Картометрический метод	0.10	–
10827	692737.84	1447970.99	Картометрический метод	0.10	–
10828	692747.69	1447991.98	Картометрический метод	0.10	–
10829	692752.78	1448021.87	Картометрический метод	0.10	–
10830	692763.59	1448060.98	Картометрический метод	0.10	–
10831	692774.41	1448081.33	Картометрический метод	0.10	–
10832	692798.57	1448102.00	Картометрический метод	0.10	–
10833	692816.06	1448121.40	Картометрический метод	0.10	–
10834	692824.97	1448138.89	Картометрический метод	0.10	–
10835	692830.37	1448164.65	Картометрический метод	0.10	–
10836	692824.33	1448194.86	Картометрический метод	0.10	–
10837	692823.06	1448215.21	Картометрический метод	0.10	–
10838	692817.02	1448225.71	Картометрический метод	0.10	–
10839	692817.65	1448245.10	Картометрический метод	0.10	–
10840	692828.78	1448271.50	Картометрический метод	0.10	–
10841	692827.19	1448285.17	Картометрический метод	0.10	–
10842	692822.11	1448295.67	Картометрический метод	0.10	–
10843	692818.61	1448307.43	Картометрический метод	0.10	–
10844	692829.74	1448341.14	Картометрический метод	0.10	–
10845	692831.96	1448377.71	Картометрический метод	0.10	–
10846	692845.64	1448407.28	Картометрический метод	0.10	–
10847	692852.32	1448425.09	Картометрический метод	0.10	–
10848	692865.99	1448437.49	Картометрический метод	0.10	–
10849	692882.53	1448457.21	Картометрический метод	0.10	–
10850	692898.43	1448489.64	Картометрический	0.10	–

			метод		
10851	692916.87	1448514.45	Картометрический метод	0.10	–
10852	692932.13	1448542.11	Картометрический метод	0.10	–
10853	692947.40	1448566.60	Картометрический метод	0.10	–
10854	692949.62	1448583.14	Картометрический метод	0.10	–
10855	692947.40	1448592.99	Картометрический метод	0.10	–
10856	692954.08	1448605.40	Картометрический метод	0.10	–
10857	692960.44	1448638.79	Картометрический метод	0.10	–
10858	692960.12	1448664.23	Картометрический метод	0.10	–
10859	692957.89	1448688.39	Картометрический метод	0.10	–
10860	692963.93	1448704.29	Картометрический метод	0.10	–
10861	692978.56	1448718.29	Картометрический метод	0.10	–
10862	693002.09	1448741.50	Картометрический метод	0.10	–
10863	693032.62	1448763.12	Картометрический метод	0.10	–
10864	693050.75	1448777.75	Картометрический метод	0.10	–
10865	693065.69	1448800.33	Картометрический метод	0.10	–
10866	693072.37	1448821.64	Картометрический метод	0.10	–
10867	693074.60	1448843.90	Картометрический метод	0.10	–
10868	693079.68	1448869.65	Картометрический метод	0.10	–
10869	693087.00	1448890.64	Картометрический метод	0.10	–
10870	693088.59	1448919.81	Картометрический метод	0.10	–
10871	693093.36	1448973.87	Картометрический метод	0.10	–
10872	693089.38	1449016.80	Картометрический метод	0.10	–
10873	693083.02	1449047.80	Картометрический метод	0.10	–
10874	693064.74	1449078.81	Картометрический метод	0.10	–
10875	693036.12	1449101.86	Картометрический метод	0.10	–
10876	693012.27	1449132.87	Картометрический метод	0.10	–
10877	693009.09	1449161.49	Картометрический метод	0.10	–
10878	693017.83	1449189.31	Картометрический метод	0.10	–
10879	693027.37	1449225.09	Картометрический метод	0.10	–
10880	693033.73	1449264.04	Картометрический метод	0.10	–
10881	693028.96	1449322.08	Картометрический метод	0.10	–
10882	693020.22	1449375.34	Картометрический метод	0.10	–
10883	693020.22	1449407.14	Картометрический метод	0.10	–
10884	693031.35	1449423.04	Картометрический	0.10	–

			метод		
10885	693052.02	1449426.22	Картометрический метод	0.10	–
10886	693071.10	1449421.45	Картометрический метод	0.10	–
10887	693098.92	1449403.17	Картометрический метод	0.10	–
10888	693123.57	1449373.75	Картометрический метод	0.10	–
10889	693159.50	1449353.01	Картометрический метод	0.10	–
10890	693216.74	1449271.92	Картометрический метод	0.10	–
10891	693233.91	1449242.67	Картометрический метод	0.10	–
10892	693237.41	1449227.09	Картометрический метод	0.10	–
10893	693239.00	1449213.09	Картометрический метод	0.10	–
10894	693240.27	1449194.65	Картометрический метод	0.10	–
10895	693250.77	1449169.85	Картометрический метод	0.10	–
10896	693260.94	1449148.54	Картометрический метод	0.10	–
10897	693266.67	1449135.50	Картометрический метод	0.10	–
10898	693274.94	1449121.19	Картометрический метод	0.10	–
10899	693282.57	1449117.38	Картометрический метод	0.10	–
10900	693289.56	1449117.69	Картометрический метод	0.10	–
10901	693293.38	1449110.70	Картометрический метод	0.10	–
10902	693293.38	1449102.43	Картометрический метод	0.10	–
10903	693298.79	1449095.43	Картометрический метод	0.10	–
10904	693307.37	1449095.43	Картометрический метод	0.10	–
10905	693325.18	1449088.12	Картометрический метод	0.10	–
10906	693345.53	1449083.35	Картометрический метод	0.10	–
10907	693358.57	1449085.58	Картометрический метод	0.10	–
10908	693365.57	1449094.16	Картометрический метод	0.10	–
10909	693366.52	1449102.11	Картометрический метод	0.10	–
10910	693363.34	1449108.15	Картометрический метод	0.10	–
10911	693367.16	1449119.60	Картометрический метод	0.10	–
10912	693372.56	1449125.33	Картометрический метод	0.10	–
10913	693370.02	1449097.98	Картометрический метод	0.10	–
10914	693371.61	1449079.85	Картометрический метод	0.10	–
10915	693387.83	1449062.36	Картометрический метод	0.10	–
10916	693397.37	1449054.41	Картометрический метод	0.10	–
10917	693411.99	1449049.01	Картометрический метод	0.10	–
10918	693426.94	1449045.83	Картометрический	0.10	–

			метод		
10919	693433.30	1449043.60	Картометрический метод	0.10	–
10920	693444.11	1449041.06	Картометрический метод	0.10	–
10921	693454.61	1449042.01	Картометрический метод	0.10	–
10922	693467.01	1449046.46	Картометрический метод	0.10	–
10923	693475.59	1449045.19	Картометрический метод	0.10	–
10924	693488.31	1449042.65	Картометрический метод	0.10	–
10925	693512.16	1449046.78	Картометрический метод	0.10	–
10926	693534.74	1449050.60	Картометрический метод	0.10	–
10927	693550.32	1449060.14	Картометрический метод	0.10	–
10928	693558.59	1449070.95	Картометрический метод	0.10	–
10929	693559.86	1449078.90	Картометрический метод	0.10	–
10930	693555.41	1449087.48	Картометрический метод	0.10	–
10931	693547.78	1449095.43	Картометрический метод	0.10	–
10932	693538.88	1449097.98	Картометрический метод	0.10	–
10933	693537.29	1449104.97	Картометрический метод	0.10	–
10934	693537.92	1449116.42	Картометрический метод	0.10	–
10935	693543.01	1449133.28	Картометрический метод	0.10	–
10936	693548.10	1449146.95	Картометрический метод	0.10	–
10937	693549.37	1449158.72	Картометрический метод	0.10	–
10938	693547.78	1449172.71	Картометрический метод	0.10	–
10939	693543.01	1449186.70	Картометрический метод	0.10	–
10940	693536.33	1449195.60	Картометрический метод	0.10	–
10941	693523.93	1449202.60	Картометрический метод	0.10	–
10942	693514.07	1449207.69	Картометрический метод	0.10	–
10943	693512.16	1449214.37	Картометрический метод	0.10	–
10944	693514.07	1449221.68	Картометрический метод	0.10	–
10945	693517.25	1449224.22	Картометрический метод	0.10	–
10946	693522.02	1449223.91	Картометрический метод	0.10	–
10947	693529.02	1449222.00	Картометрический метод	0.10	–
10948	693542.37	1449213.09	Картометрический метод	0.10	–
10949	693555.41	1449209.28	Картометрический метод	0.10	–
10950	693573.22	1449213.73	Картометрический метод	0.10	–
10951	693585.62	1449220.41	Картометрический метод	0.10	–
10952	693599.93	1449235.35	Картометрический	0.10	–

			метод		
10953	693607.88	1449240.44	Картометрический метод	0.10	–
10954	693621.56	1449240.44	Картометрический метод	0.10	–
10955	693641.27	1449241.08	Картометрический метод	0.10	–
10956	693668.30	1449247.12	Картометрический метод	0.10	–
10957	693683.25	1449252.53	Картометрический метод	0.10	–
10958	693692.15	1449262.38	Картометрический метод	0.10	–
10959	693693.11	1449274.15	Картометрический метод	0.10	–
10960	693690.24	1449286.55	Картометрический метод	0.10	–
10961	693688.97	1449294.50	Картометрический метод	0.10	–
10962	693689.93	1449315.49	Картометрический метод	0.10	–
10963	693687.06	1449327.57	Картометрический метод	0.10	–
10964	693680.07	1449339.34	Картометрический метод	0.10	–
10965	693661.94	1449348.56	Картометрический метод	0.10	–
10966	693649.22	1449356.19	Картометрический метод	0.10	–
10967	693633.96	1449368.28	Картометрический метод	0.10	–
10968	693623.46	1449371.14	Картометрический метод	0.10	–
10969	693610.43	1449358.42	Картометрический метод	0.10	–
10970	693602.48	1449352.38	Картометрический метод	0.10	–
10971	693595.80	1449346.97	Картометрический метод	0.10	–
10972	693591.35	1449338.07	Картометрический метод	0.10	–
10973	693587.21	1449337.75	Картометрический метод	0.10	–
10974	693582.44	1449340.93	Картометрический метод	0.10	–
10975	693580.53	1449350.47	Картометрический метод	0.10	–
10976	693575.76	1449364.78	Картометрический метод	0.10	–
10977	693570.99	1449378.77	Картометрический метод	0.10	–
10978	693566.86	1449388.63	Картометрический метод	0.10	–
10979	693562.09	1449402.94	Картометрический метод	0.10	–
10980	693548.73	1449413.43	Картометрический метод	0.10	–
10981	693544.92	1449418.84	Картометрический метод	0.10	–
10982	693546.83	1449422.34	Картометрический метод	0.10	–
10983	693555.73	1449424.24	Картометрический метод	0.10	–
10984	693559.86	1449424.56	Картометрический метод	0.10	–
10985	693570.68	1449422.97	Картометрический метод	0.10	–
10986	693579.90	1449422.02	Картометрический	0.10	–

			метод		
10987	693590.07	1449429.33	Картометрический метод	0.10	–
10988	693598.66	1449437.92	Картометрический метод	0.10	–
10989	693608.20	1449442.69	Картометрический метод	0.10	–
10990	693617.42	1449443.32	Картометрический метод	0.10	–
10991	693626.33	1449445.23	Картометрический метод	0.10	–
10992	693635.23	1449457.00	Картометрический метод	0.10	–
10993	693648.27	1449470.35	Картометрический метод	0.10	–
10994	693667.67	1449483.39	Картометрический метод	0.10	–
10995	693677.84	1449485.94	Картометрический метод	0.10	–
10996	693688.97	1449489.43	Картометрический метод	0.10	–
10997	693699.15	1449495.79	Картометрический метод	0.10	–
10998	693712.19	1449506.29	Картометрический метод	0.10	–
10999	693729.99	1449523.78	Картометрический метод	0.10	–
11000	693747.48	1449542.54	Картометрический метод	0.10	–
11001	693753.84	1449548.58	Картометрический метод	0.10	–
11002	693754.48	1449554.62	Картометрический метод	0.10	–
11003	693750.66	1449561.30	Картометрический метод	0.10	–
11004	693752.57	1449566.07	Картометрический метод	0.10	–
11005	693760.52	1449573.70	Картометрический метод	0.10	–
11006	693761.16	1449584.52	Картометрический метод	0.10	–
11007	693756.39	1449595.33	Картометрический метод	0.10	–
11008	693755.12	1449607.09	Картометрический метод	0.10	–
11009	693756.39	1449629.04	Картометрический метод	0.10	–
11010	693751.30	1449642.71	Картометрический метод	0.10	–
11011	693742.08	1449645.57	Картометрический метод	0.10	–
11012	693743.35	1449656.38	Картометрический метод	0.10	–
11013	693746.53	1449657.97	Картометрический метод	0.10	–
11014	693756.39	1449662.74	Картометрический метод	0.10	–
11015	693759.25	1449671.65	Картометрический метод	0.10	–
11016	693749.71	1449677.69	Картометрический метод	0.10	–
11017	693735.72	1449677.37	Картометрический метод	0.10	–
11018	693727.77	1449669.10	Картометрический метод	0.10	–
11019	693712.19	1449676.10	Картометрический метод	0.10	–
11020	693708.37	1449703.77	Картометрический	0.10	–

			метод		
11021	693712.50	1449729.21	Картометрический метод	0.10	–
11022	693722.68	1449744.15	Картометрический метод	0.10	–
11023	693740.49	1449759.42	Картометрический метод	0.10	–
11024	693745.02	1449761.93	Картометрический метод	0.10	–
11025	693658.91	1449759.40	Картометрический метод	0.10	–
11026	693644.30	1449700.73	Картометрический метод	0.10	–
11027	693695.75	1449587.67	Картометрический метод	0.10	–
11028	693676.58	1449529.09	Картометрический метод	0.10	–
11029	693608.60	1449495.12	Картометрический метод	0.10	–
11030	693553.27	1449425.51	Картометрический метод	0.10	–
11031	693503.72	1449414.72	Картометрический метод	0.10	–
11032	693449.35	1451008.89	Картометрический метод	0.10	–
11033	693711.73	1450903.22	Картометрический метод	0.10	–
11034	693935.01	1450859.46	Картометрический метод	0.10	–
11035	694042.98	1450879.11	Картометрический метод	0.10	–
11036	694084.44	1450935.04	Картометрический метод	0.10	–
11037	694090.60	1451247.39	Картометрический метод	0.10	–
11038	694082.34	1451231.35	Картометрический метод	0.10	–
11039	694060.71	1451166.79	Картометрический метод	0.10	–
11040	694047.99	1451117.50	Картометрический метод	0.10	–
11041	694045.77	1451099.70	Картометрический метод	0.10	–
11042	694047.99	1451077.44	Картометрический метод	0.10	–
11043	694051.49	1451047.54	Картометрический метод	0.10	–
11044	694049.90	1451021.79	Картометрический метод	0.10	–
11045	694041.00	1450994.12	Картометрический метод	0.10	–
11046	694033.68	1450969.00	Картометрический метод	0.10	–
11047	694012.38	1450945.47	Картометрический метод	0.10	–
11048	693993.30	1450930.20	Картометрический метод	0.10	–
11049	693972.63	1450923.21	Картометрический метод	0.10	–
11050	693928.43	1450922.25	Картометрический метод	0.10	–
11051	693896.94	1450920.34	Картометрический метод	0.10	–
11052	693865.78	1450921.62	Картометрический метод	0.10	–
11053	693841.29	1450925.11	Картометрический метод	0.10	–
11054	693804.09	1450941.01	Картометрический	0.10	–

			метод		
11055	693777.06	1450954.69	Картометрический метод	0.10	–
11056	693709.32	1450985.53	Картометрический метод	0.10	–
11057	693671.16	1451005.25	Картометрический метод	0.10	–
11058	693626.96	1451023.38	Картометрический метод	0.10	–
11059	693608.52	1451030.69	Картометрический метод	0.10	–
11060	693545.24	1451042.14	Картометрический метод	0.10	–
11061	693529.97	1451050.41	Картометрический метод	0.10	–
11062	693520.75	1451054.22	Картометрический метод	0.10	–
11063	693505.49	1451056.77	Картометрический метод	0.10	–
11064	693488.31	1451057.72	Картометрический метод	0.10	–
11065	693473.05	1451058.04	Картометрический метод	0.10	–
11066	693453.97	1451061.22	Картометрический метод	0.10	–
11067	693439.98	1451066.94	Картометрический метод	0.10	–
11068	693427.89	1451082.52	Картометрический метод	0.10	–
11069	693423.44	1451097.47	Картометрический метод	0.10	–
11070	693425.35	1451155.03	Картометрический метод	0.10	–
11071	693427.26	1451181.42	Картометрический метод	0.10	–
11072	693424.40	1451197.00	Картометрический метод	0.10	–
11073	693412.31	1451217.35	Картометрический метод	0.10	–
11074	693395.78	1451234.84	Картометрический метод	0.10	–
11075	693384.01	1451246.29	Картометрический метод	0.10	–
11076	693363.02	1451255.83	Картометрический метод	0.10	–
11077	693345.21	1451260.92	Картометрический метод	0.10	–
11078	693335.36	1451262.83	Картометрический метод	0.10	–
11079	693334.08	1451291.13	Картометрический метод	0.10	–
11080	693332.18	1451318.16	Картометрический метод	0.10	–
11081	693330.90	1451343.92	Картометрический метод	0.10	–
11082	693316.59	1451390.35	Картометрический метод	0.10	–
11083	693314.37	1451409.11	Картометрический метод	0.10	–
11084	693310.55	1451426.60	Картометрический метод	0.10	–
11085	693305.78	1451442.18	Картометрический метод	0.10	–
11086	693298.79	1451458.08	Картометрический метод	0.10	–
11087	693297.51	1451493.70	Картометрический метод	0.10	–
11088	693296.56	1451523.59	Картометрический	0.10	–

			метод		
11089	693299.74	1451543.30	Картометрический метод	0.10	–
11090	693308.64	1451556.34	Картометрический метод	0.10	–
11091	693326.45	1451569.70	Картометрический метод	0.10	–
11092	693345.21	1451585.60	Картометрический метод	0.10	–
11093	693358.57	1451603.09	Картометрический метод	0.10	–
11094	693364.61	1451629.80	Картометрический метод	0.10	–
11095	693368.11	1451655.56	Картометрический метод	0.10	–
11096	693374.47	1451674.64	Картометрический метод	0.10	–
11097	693384.96	1451708.03	Картометрический метод	0.10	–
11098	693395.46	1451744.28	Картометрический метод	0.10	–
11099	693399.27	1451786.26	Картометрический метод	0.10	–
11100	693396.09	1451831.41	Картометрический метод	0.10	–
11101	693395.78	1451859.40	Картометрический метод	0.10	–
11102	693401.82	1451881.02	Картометрический метод	0.10	–
11103	693409.45	1451898.60	Картометрический метод	0.10	–
11104	693421.53	1451905.59	Картометрический метод	0.10	–
11105	693434.57	1451913.86	Картометрический метод	0.10	–
11106	693453.97	1451925.31	Картометрический метод	0.10	–
11107	693466.37	1451938.67	Картометрический метод	0.10	–
11108	693483.54	1451953.61	Картометрический метод	0.10	–
11109	693489.90	1451962.83	Картометрический метод	0.10	–
11110	693496.58	1451977.46	Картометрический метод	0.10	–
11111	693498.17	1451990.18	Картометрический метод	0.10	–
11112	693501.03	1452000.68	Картометрический метод	0.10	–
11113	693506.44	1452009.26	Картометрический метод	0.10	–
11114	693516.93	1452011.49	Картометрический метод	0.10	–
11115	693525.84	1452006.40	Картометрический метод	0.10	–
11116	693536.33	1451999.40	Картометрический метод	0.10	–
11117	693546.51	1451998.45	Картометрический метод	0.10	–
11118	693558.91	1452006.72	Картометрический метод	0.10	–
11119	693579.26	1452020.71	Картометрический метод	0.10	–
11120	693587.53	1452036.93	Картометрический метод	0.10	–
11121	693591.98	1452053.15	Картометрический метод	0.10	–
11122	693594.21	1452072.86	Картометрический	0.10	–

			метод		
11123	693591.98	1452083.04	Картометрический метод	0.10	–
11124	693586.58	1452084.31	Картометрический метод	0.10	–
11125	693580.22	1452081.77	Картометрический метод	0.10	–
11126	693577.35	1452084.95	Картометрический метод	0.10	–
11127	693576.08	1452096.08	Картометрический метод	0.10	–
11128	693573.86	1452106.25	Картометрический метод	0.10	–
11129	693574.81	1452113.88	Картометрический метод	0.10	–
11130	693574.81	1452128.83	Картометрический метод	0.10	–
11131	693569.72	1452135.51	Картометрический метод	0.10	–
11132	693560.82	1452136.46	Картометрический метод	0.10	–
11133	693550.01	1452132.33	Картометрический метод	0.10	–
11134	693527.43	1452124.70	Картометрический метод	0.10	–
11135	693518.84	1452124.70	Картометрический метод	0.10	–
11136	693507.39	1452132.01	Картометрический метод	0.10	–
11137	693495.63	1452139.32	Картометрический метод	0.10	–
11138	693488.63	1452142.50	Картометрический метод	0.10	–
11139	693478.77	1452140.91	Картометрический метод	0.10	–
11140	693473.37	1452140.91	Картометрический метод	0.10	–
11141	693472.10	1452144.73	Картометрический метод	0.10	–
11142	693472.10	1452152.36	Картометрический метод	0.10	–
11143	693469.23	1452159.68	Картометрический метод	0.10	–
11144	693462.87	1452161.90	Картометрический метод	0.10	–
11145	693455.24	1452160.31	Картометрический метод	0.10	–
11146	693445.38	1452155.22	Картометрический метод	0.10	–
11147	693431.07	1452156.50	Картометрический метод	0.10	–
11148	693420.26	1452154.59	Картометрический метод	0.10	–
11149	693407.22	1452148.23	Картометрический метод	0.10	–
11150	693398.64	1452149.18	Картометрический метод	0.10	–
11151	693389.73	1452153.32	Картометрический метод	0.10	–
11152	693381.78	1452160.31	Картометрический метод	0.10	–
11153	693381.47	1452167.94	Картометрический метод	0.10	–
11154	693383.69	1452189.25	Картометрический метод	0.10	–
11155	693379.24	1452205.15	Картометрический метод	0.10	–
11156	693368.75	1452217.87	Картометрический	0.10	–

			метод		
11157	693361.08	1452227.06	Картометрический метод	0.10	–
11158	693356.95	1452240.74	Картометрический метод	0.10	–
11159	693360.77	1452248.37	Картометрический метод	0.10	–
11160	693369.99	1452256.00	Картометрический метод	0.10	–
11161	693376.03	1452265.54	Картометрический метод	0.10	–
11162	693376.67	1452270.63	Картометрический метод	0.10	–
11163	693372.21	1452279.53	Картометрический метод	0.10	–
11164	693356.95	1452290.98	Картометрический метод	0.10	–
11165	693342.00	1452303.07	Картометрический метод	0.10	–
11166	693329.92	1452311.33	Картометрический метод	0.10	–
11167	693327.06	1452318.65	Картометрический метод	0.10	–
11168	693336.92	1452331.05	Картометрический метод	0.10	–
11169	693349.00	1452337.73	Картометрический метод	0.10	–
11170	693357.27	1452340.27	Картометрический метод	0.10	–
11171	693358.54	1452347.90	Картометрический метод	0.10	–
11172	693349.95	1452353.31	Картометрический метод	0.10	–
11173	693341.05	1452351.72	Картометрический метод	0.10	–
11174	693325.79	1452365.71	Картометрический метод	0.10	–
11175	693313.07	1452370.48	Картометрический метод	0.10	–
11176	693309.57	1452379.38	Картометрический метод	0.10	–
11177	693318.15	1452390.20	Картометрический метод	0.10	–
11178	693332.78	1452401.01	Картометрический метод	0.10	–
11179	693339.46	1452407.69	Картометрический метод	0.10	–
11180	693333.74	1452413.73	Картометрический метод	0.10	–
11181	693315.29	1452417.54	Картометрический метод	0.10	–
11182	693304.48	1452421.68	Картометрический метод	0.10	–
11183	693308.61	1452433.13	Картометрический метод	0.10	–
11184	693313.38	1452439.80	Картометрический метод	0.10	–
11185	693309.89	1452448.71	Картометрический метод	0.10	–
11186	693304.48	1452456.98	Картометрический метод	0.10	–
11187	693304.16	1452465.24	Картометрический метод	0.10	–
11188	693328.01	1452481.14	Картометрический метод	0.10	–
11189	693339.78	1452494.50	Картометрический метод	0.10	–
11190	693342.00	1452507.22	Картометрический	0.10	–

			метод		
11191	693335.64	1452525.35	Картометрический метод	0.10	–
11192	693330.56	1452555.56	Картометрический метод	0.10	–
11193	693322.92	1452581.95	Картометрический метод	0.10	–
11194	693311.16	1452611.52	Картометрический метод	0.10	–
11195	693312.75	1452626.15	Картометрический метод	0.10	–
11196	693312.43	1452645.55	Картометрический метод	0.10	–
11197	693307.02	1452660.81	Картометрический метод	0.10	–
11198	693296.85	1452665.27	Картометрический метод	0.10	–
11199	693285.72	1452665.27	Картометрический метод	0.10	–
11200	693276.50	1452655.41	Картометрический метод	0.10	–
11201	693269.82	1452636.33	Картометрический метод	0.10	–
11202	693259.32	1452624.88	Картометрический метод	0.10	–
11203	693256.78	1452617.25	Картометрический метод	0.10	–
11204	693248.51	1452611.52	Картометрический метод	0.10	–
11205	693233.25	1452622.97	Картометрический метод	0.10	–
11206	693224.34	1452613.75	Картометрический метод	0.10	–
11207	693206.22	1452601.67	Картометрический метод	0.10	–
11208	693198.90	1452584.18	Картометрический метод	0.10	–
11209	693198.90	1452565.73	Картометрический метод	0.10	–
11210	693196.04	1452563.51	Картометрический метод	0.10	–
11211	693189.36	1452566.37	Картометрический метод	0.10	–
11212	693182.05	1452584.49	Картометрический метод	0.10	–
11213	693166.79	1452600.39	Картометрический метод	0.10	–
11214	693138.80	1452626.47	Картометрический метод	0.10	–
11215	693123.54	1452645.23	Картометрический метод	0.10	–
11216	693104.78	1452663.99	Картометрический метод	0.10	–
11217	693092.37	1452677.67	Картометрический метод	0.10	–
11218	693084.74	1452678.30	Картометрический метод	0.10	–
11219	693073.29	1452676.40	Картометрический метод	0.10	–
11220	693063.44	1452680.85	Картометрический метод	0.10	–
11221	693040.54	1452693.57	Картометрический метод	0.10	–
11222	693028.78	1452713.60	Картометрический метод	0.10	–
11223	693016.06	1452748.58	Картометрический метод	0.10	–
11224	693015.42	1452767.03	Картометрический	0.10	–

			метод		
11225	693038.95	1452808.05	Картометрический метод	0.10	–
11226	693049.13	1452862.11	Картометрический метод	0.10	–
11227	693052.62	1452899.00	Картометрический метод	0.10	–
11228	693051.35	1452919.35	Картометрический метод	0.10	–
11229	693034.82	1452952.74	Картометрический метод	0.10	–
11230	693027.82	1452975.95	Картометрический метод	0.10	–
11231	693018.28	1452986.13	Картометрический метод	0.10	–
11232	693002.06	1452996.94	Картометрический метод	0.10	–
11233	692980.76	1452998.85	Картометрический метод	0.10	–
11234	692965.18	1452998.53	Картометрический метод	0.10	–
11235	692954.05	1453011.25	Картометрический метод	0.10	–
11236	692945.46	1453019.20	Картометрический метод	0.10	–
11237	692929.88	1453014.11	Картометрический метод	0.10	–
11238	692901.26	1453016.02	Картометрический метод	0.10	–
11239	692878.04	1453023.97	Картометрический метод	0.10	–
11240	692852.92	1453039.23	Картометрический метод	0.10	–
11241	692839.25	1453067.22	Картометрический метод	0.10	–
11242	692844.97	1453111.42	Картометрический метод	0.10	–
11243	692853.56	1453170.89	Картометрический метод	0.10	–
11244	692863.42	1453211.27	Картометрический метод	0.10	–
11245	692883.45	1453253.57	Картометрический метод	0.10	–
11246	692907.62	1453287.27	Картометрический метод	0.10	–
11247	692914.20	1453290.64	Картометрический метод	0.10	–
11248	692913.93	1453290.75	Картометрический метод	0.10	–
11249	692905.34	1453294.00	Картометрический метод	0.10	–
11250	692483.42	1452921.72	Картометрический метод	0.10	–
11251	688001.93	1448936.49	Картометрический метод	0.10	–
11252	682407.27	1444393.47	Картометрический метод	0.10	–
11253	679433.50	1442509.19	Картометрический метод	0.10	–
11254	679338.38	1442447.96	Картометрический метод	0.10	–
11255	676032.32	1440346.68	Картометрический метод	0.10	–
11256	676022.94	1440340.57	Картометрический метод	0.10	–
11257	676030.42	1440282.22	Картометрический метод	0.10	–
11258	675634.39	1439578.53	Картометрический	0.10	–

			метод		
11259	675632.72	1439644.14	Картометрический метод	0.10	–
11260	675630.14	1439793.90	Картометрический метод	0.10	–
11261	675628.14	1439950.39	Картометрический метод	0.10	–
11262	675622.86	1440096.54	Картометрический метод	0.10	–
11263	675615.64	1440249.62	Картометрический метод	0.10	–
11264	675613.97	1440334.66	Картометрический метод	0.10	–
11265	675577.92	1440336.23	Картометрический метод	0.10	–
11266	675579.65	1440248.41	Картометрический метод	0.10	–
11267	675586.91	1440094.95	Картометрический метод	0.10	–
11268	675592.14	1439949.56	Картометрический метод	0.10	–
11269	675594.13	1439793.37	Картометрический метод	0.10	–
11270	675596.73	1439643.29	Картометрический метод	0.10	–
11271	675599.93	1439517.32	Картометрический метод	0.10	–
11272	675281.56	1438951.63	Картометрический метод	0.10	–
11273	675052.06	1438638.48	Картометрический метод	0.10	–
11274	674613.68	1437036.62	Картометрический метод	0.10	–
11275	674761.24	1436644.38	Картометрический метод	0.10	–
11276	674807.87	1436607.12	Картометрический метод	0.10	–
11277	675168.61	1436543.34	Картометрический метод	0.10	–
11278	675241.89	1436474.31	Картометрический метод	0.10	–
11279	675370.01	1436353.54	Картометрический метод	0.10	–
11280	675507.90	1436221.45	Картометрический метод	0.10	–
11281	675597.04	1436172.68	Картометрический метод	0.10	–
11282	675695.24	1435911.45	Картометрический метод	0.10	–
11283	675724.68	1435509.02	Картометрический метод	0.10	–
11284	676446.78	1434804.26	Картометрический метод	0.10	–
11285	676504.17	1434636.42	Картометрический метод	0.10	–
11286	676577.73	1434661.74	Картометрический метод	0.10	–
11287	676582.67	1434691.39	Картометрический метод	0.10	–
11288	676588.10	1434663.43	Картометрический метод	0.10	–
11289	676622.85	1434483.02	Картометрический метод	0.10	–
11290	676635.64	1434417.06	Картометрический метод	0.10	–
11291	676678.41	1434193.58	Картометрический метод	0.10	–
11292	676706.75	1434046.20	Картометрический	0.10	–

			метод		
11293	676725.52	1433948.33	Картометрический метод	0.10	–
11294	676745.29	1433845.12	Картометрический метод	0.10	–
11295	676768.74	1433712.56	Картометрический метод	0.10	–
11296	676787.55	1433706.14	Картометрический метод	0.10	–
11297	676802.05	1433644.97	Картометрический метод	0.10	–
11298	676785.20	1433627.98	Картометрический метод	0.10	–
11299	676808.78	1433501.58	Картометрический метод	0.10	–
11300	676831.38	1433383.58	Картометрический метод	0.10	–
11301	676841.85	1433329.07	Картометрический метод	0.10	–
11302	676797.77	1433259.10	Картометрический метод	0.10	–
11303	676658.17	1433278.90	Картометрический метод	0.10	–
11304	676603.89	1433200.43	Картометрический метод	0.10	–
11305	676483.23	1433140.50	Картометрический метод	0.10	–
11306	676389.49	1433088.97	Картометрический метод	0.10	–
11307	676348.47	1433010.30	Картометрический метод	0.10	–
11308	676302.79	1432990.06	Картометрический метод	0.10	–
11309	676300.33	1432809.16	Картометрический метод	0.10	–
11310	676234.37	1432749.72	Картометрический метод	0.10	–
11311	676129.60	1432708.04	Картометрический метод	0.10	–
11312	676025.42	1432709.44	Картометрический метод	0.10	–
11313	675907.72	1432667.98	Картометрический метод	0.10	–
11314	675841.76	1432608.52	Картометрический метод	0.10	–
11315	675833.56	1432487.96	Картометрический метод	0.10	–
11316	676050.61	1432157.61	Картометрический метод	0.10	–
11317	676126.18	1431967.00	Картометрический метод	0.10	–
11318	676239.56	1431672.56	Картометрический метод	0.10	–
11319	676362.93	1431645.09	Картометрический метод	0.10	–
11320	676504.14	1431488.13	Картометрический метод	0.10	–
11321	676716.97	1431321.70	Картометрический метод	0.10	–
11322	676746.23	1431269.30	Картометрический метод	0.10	–
11323	676627.33	1431130.19	Картометрический метод	0.10	–
11324	676443.18	1431049.64	Картометрический метод	0.10	–
11325	676394.84	1430965.86	Картометрический метод	0.10	–
11326	676367.24	1431001.57	Картометрический	0.10	–

			метод		
11327	676265.63	1431133.34	Картометрический метод	0.10	–
11328	676169.25	1431257.69	Картометрический метод	0.10	–
11329	675811.98	1431719.40	Картометрический метод	0.10	–
11330	675683.23	1431882.41	Картометрический метод	0.10	–
11331	675628.34	1432134.42	Картометрический метод	0.10	–
11332	675572.31	1432382.12	Картометрический метод	0.10	–
11333	675487.33	1432757.42	Картометрический метод	0.10	–
11334	675373.65	1433257.46	Картометрический метод	0.10	–
11335	675304.94	1433561.64	Картометрический метод	0.10	–
11336	675197.73	1434035.36	Картометрический метод	0.10	–
11337	675125.16	1434355.88	Картометрический метод	0.10	–
11338	675049.66	1434689.28	Картометрический метод	0.10	–
11339	674967.72	1435049.78	Картометрический метод	0.10	–
11340	674863.52	1435509.58	Картометрический метод	0.10	–
11341	674809.07	1435750.38	Картометрический метод	0.10	–
11342	674718.96	1436140.55	Картометрический метод	0.10	–
11343	674715.90	1436147.54	Картометрический метод	0.10	–
11344	674587.84	1436365.45	Картометрический метод	0.10	–
11345	674392.75	1436689.81	Картометрический метод	0.10	–
11346	674272.44	1436895.18	Картометрический метод	0.10	–
11347	674138.98	1437114.80	Картометрический метод	0.10	–
11348	674145.28	1437314.13	Картометрический метод	0.10	–
11349	674149.75	1437528.03	Картометрический метод	0.10	–
11350	674159.92	1437955.56	Картометрический метод	0.10	–
11351	674166.57	1438268.32	Картометрический метод	0.10	–
11352	674175.38	1438650.69	Картометрический метод	0.10	–
11353	674184.46	1439058.60	Картометрический метод	0.10	–
11354	674194.70	1439500.61	Картометрический метод	0.10	–
11355	674204.46	1439926.21	Картометрический метод	0.10	–
11356	674214.49	1440387.03	Картометрический метод	0.10	–
11357	674214.67	1440395.57	Картометрический метод	0.10	–
11358	674154.48	1440398.18	Картометрический метод	0.10	–
11359	674144.33	1439931.65	Картометрический метод	0.10	–
11360	674134.58	1439506.05	Картометрический	0.10	–

			метод		
11361	674124.33	1439064.04	Картометрический метод	0.10	–
11362	674115.24	1438656.13	Картометрический метод	0.10	–
11363	674106.44	1438273.76	Картометрический метод	0.10	–
11364	674099.80	1437961.00	Картометрический метод	0.10	–
11365	674089.62	1437533.47	Картометрический метод	0.10	–
11366	674085.15	1437319.57	Картометрический метод	0.10	–
11367	674080.73	1437110.09	Картометрический метод	0.10	–
11368	674080.73	1437104.86	Картометрический метод	0.10	–
11369	674081.81	1437099.75	Картометрический метод	0.10	–
11370	674084.49	1437092.64	Картометрический метод	0.10	–
11371	674220.21	1436864.86	Картометрический метод	0.10	–
11372	674340.52	1436659.48	Картометрический метод	0.10	–
11373	674535.61	1436335.12	Картометрический метод	0.10	–
11374	674663.78	1436120.89	Картометрический метод	0.10	–
11375	674751.38	1435732.63	Картометрический метод	0.10	–
11376	674805.83	1435491.83	Картометрический метод	0.10	–
11377	674910.02	1435032.04	Картометрический метод	0.10	–
11378	674991.98	1434671.53	Картометрический метод	0.10	–
11379	675067.47	1434338.14	Картометрический метод	0.10	–
11380	675140.04	1434017.62	Картометрический метод	0.10	–
11381	675247.25	1433543.89	Картометрический метод	0.10	–
11382	675315.96	1433239.72	Картометрический метод	0.10	–
11383	675429.64	1432739.67	Картометрический метод	0.10	–
11384	675514.62	1432364.38	Картометрический метод	0.10	–
11385	675570.66	1432116.68	Картометрический метод	0.10	–
11386	675628.56	1431860.89	Картометрический метод	0.10	–
11387	675630.68	1431856.12	Картометрический метод	0.10	–
11388	675634.85	1431849.75	Картометрический метод	0.10	–
11389	675767.11	1431678.96	Картометрический метод	0.10	–
11390	676124.37	1431217.25	Картометрический метод	0.10	–
11391	676220.76	1431092.90	Картометрический метод	0.10	–
11392	676322.66	1430960.83	Картометрический метод	0.10	–
11393	676362.33	1430909.51	Картометрический метод	0.10	–
11394	676319.95	1430836.07	Картометрический	0.10	–

			метод		
11395	673507.25	1430295.61	Картометрический метод	0.10	–
11396	673510.56	1429143.32	Картометрический метод	0.10	–
11397	673298.81	1429210.87	Картометрический метод	0.10	–
11398	672874.54	1429233.46	Картометрический метод	0.10	–
11399	672893.10	1429398.64	Картометрический метод	0.10	–
11400	672735.60	1429461.13	Картометрический метод	0.10	–
11401	672713.91	1429368.47	Картометрический метод	0.10	–
11402	672724.79	1429367.73	Картометрический метод	0.10	–
11403	672745.50	1429365.14	Картометрический метод	0.10	–
11404	672759.27	1429359.15	Картометрический метод	0.10	–
11405	672783.88	1429339.74	Картометрический метод	0.10	–
11406	672798.38	1429317.09	Картометрический метод	0.10	–
11407	672840.97	1429238.47	Картометрический метод	0.10	–
11408	672859.11	1429209.30	Картометрический метод	0.10	–
11409	672872.37	1429196.39	Картометрический метод	0.10	–
11410	672889.59	1429186.78	Картометрический метод	0.10	–
11411	672909.17	1429185.53	Картометрический метод	0.10	–
11412	672924.69	1429186.54	Картометрический метод	0.10	–
11413	673033.46	1429194.35	Картометрический метод	0.10	–
11414	673066.15	1429195.49	Картометрический метод	0.10	–
11415	673147.27	1429198.79	Картометрический метод	0.10	–
11416	673175.52	1429199.39	Картометрический метод	0.10	–
11417	673232.43	1429199.04	Картометрический метод	0.10	–
11418	673274.99	1429191.93	Картометрический метод	0.10	–
11419	673302.85	1429180.94	Картометрический метод	0.10	–
11420	673377.18	1429147.60	Картометрический метод	0.10	–
11421	673405.72	1429139.32	Картометрический метод	0.10	–
11422	673443.72	1429136.26	Картометрический метод	0.10	–
11423	673489.02	1429133.99	Картометрический метод	0.10	–
11424	673544.14	1429133.00	Картометрический метод	0.10	–
11425	673665.43	1429127.40	Картометрический метод	0.10	–
11426	673715.38	1429124.06	Картометрический метод	0.10	–
11427	673742.83	1429120.47	Картометрический метод	0.10	–
11428	673762.80	1429115.64	Картометрический	0.10	–

			метод		
11429	673792.83	1429107.53	Картометрический метод	0.10	–
11430	673855.20	1429084.82	Картометрический метод	0.10	–
11431	673911.12	1429063.05	Картометрический метод	0.10	–
11432	673959.49	1429048.97	Картометрический метод	0.10	–
11433	673995.18	1429042.70	Картометрический метод	0.10	–
11434	674024.34	1429042.35	Картометрический метод	0.10	–
11435	674031.72	1429043.96	Картометрический метод	0.10	–
11436	674037.78	1429045.75	Картометрический метод	0.10	–
11437	674044.80	1429046.66	Картометрический метод	0.10	–
11438	674076.88	1429056.71	Картометрический метод	0.10	–
11439	674119.21	1429074.66	Картометрический метод	0.10	–
11440	674179.56	1429113.17	Картометрический метод	0.10	–
11441	674216.31	1429137.29	Картометрический метод	0.10	–
11442	674255.19	1429156.67	Картометрический метод	0.10	–
11443	674266.52	1429161.85	Картометрический метод	0.10	–
11444	674268.43	1429161.03	Картометрический метод	0.10	–
11445	674280.64	1429166.34	Картометрический метод	0.10	–
11446	674282.46	1429168.62	Картометрический метод	0.10	–
11447	674316.86	1429182.12	Картометрический метод	0.10	–
11448	674351.15	1429190.49	Картометрический метод	0.10	–
11449	674378.23	1429196.46	Картометрический метод	0.10	–
11450	674392.95	1429198.07	Картометрический метод	0.10	–
11451	674403.80	1429200.99	Картометрический метод	0.10	–
11452	674411.42	1429199.65	Картометрический метод	0.10	–
11453	674447.08	1429200.20	Картометрический метод	0.10	–
11454	674533.51	1429201.87	Картометрический метод	0.10	–
11455	674695.96	1429202.47	Картометрический метод	0.10	–
11456	674879.89	1429204.67	Картометрический метод	0.10	–
11457	674966.99	1429207.66	Картометрический метод	0.10	–
11458	675005.37	1429213.21	Картометрический метод	0.10	–
11459	675051.05	1429226.08	Картометрический метод	0.10	–
11460	675065.18	1429231.87	Картометрический метод	0.10	–
11461	675071.49	1429233.24	Картометрический метод	0.10	–
11462	675186.10	1429275.72	Картометрический	0.10	–

			метод		
11463	675283.95	1429312.58	Картометрический метод	0.10	–
11464	675402.60	1429357.05	Картометрический метод	0.10	–
11465	675440.65	1429371.80	Картометрический метод	0.10	–
11466	675466.52	1429383.22	Картометрический метод	0.10	–
11467	675498.63	1429401.37	Картометрический метод	0.10	–
11468	675543.56	1429435.47	Картометрический метод	0.10	–
11469	675562.99	1429452.99	Картометрический метод	0.10	–
11470	675565.03	1429453.04	Картометрический метод	0.10	–
11471	675582.07	1429466.08	Картометрический метод	0.10	–
11472	675582.39	1429468.18	Картометрический метод	0.10	–
11473	675654.96	1429528.77	Картометрический метод	0.10	–
11474	675687.56	1429555.88	Картометрический метод	0.10	–
11475	675705.33	1429571.34	Картометрический метод	0.10	–
11476	675745.36	1429588.98	Картометрический метод	0.10	–
11477	675764.37	1429598.89	Картометрический метод	0.10	–
11478	675790.18	1429607.81	Картометрический метод	0.10	–
11479	675818.09	1429612.56	Картометрический метод	0.10	–
11480	675863.31	1429615.23	Картометрический метод	0.10	–
11481	675931.95	1429605.01	Картометрический метод	0.10	–
11482	676074.84	1429584.32	Картометрический метод	0.10	–
11483	676105.53	1429579.66	Картометрический метод	0.10	–
11484	676106.88	1429578.20	Картометрический метод	0.10	–
11485	676115.86	1429576.09	Картометрический метод	0.10	–
11486	676117.81	1429576.88	Картометрический метод	0.10	–
11487	676136.24	1429574.54	Картометрический метод	0.10	–
11488	676173.19	1429568.75	Картометрический метод	0.10	–
11489	676174.98	1429567.24	Картометрический метод	0.10	–
11490	676188.86	1429565.23	Картометрический метод	0.10	–
11491	676191.13	1429566.33	Картометрический метод	0.10	–
11492	676227.76	1429561.03	Картометрический метод	0.10	–
11493	676244.87	1429559.50	Картометрический метод	0.10	–
11494	676283.32	1429557.88	Картометрический метод	0.10	–
11495	676317.55	1429557.90	Картометрический метод	0.10	–
11496	676359.25	1429562.91	Картометрический	0.10	–

			метод		
11497	676388.70	1429569.28	Картометрический метод	0.10	–
11498	676417.43	1429580.11	Картометрический метод	0.10	–
11499	676460.41	1429590.74	Картометрический метод	0.10	–
11500	676482.39	1429598.74	Картометрический метод	0.10	–
11501	676541.75	1429612.96	Картометрический метод	0.10	–
11502	676553.50	1429612.64	Картометрический метод	0.10	–
11503	676645.49	1429631.09	Картометрический метод	0.10	–
11504	676675.85	1429640.74	Картометрический метод	0.10	–
11505	676689.31	1429642.85	Картометрический метод	0.10	–
11506	676692.19	1429641.76	Картометрический метод	0.10	–
11507	676696.75	1429639.56	Картометрический метод	0.10	–
11508	676699.00	1429636.67	Картометрический метод	0.10	–
11509	676754.86	1429653.71	Картометрический метод	0.10	–
11510	676756.37	1429657.45	Картометрический метод	0.10	–
11511	676759.22	1429660.20	Картометрический метод	0.10	–
11512	676789.55	1429662.98	Картометрический метод	0.10	–
11513	676842.10	1429675.01	Картометрический метод	0.10	–
11514	676866.17	1429678.57	Картометрический метод	0.10	–
11515	676890.01	1429677.94	Картометрический метод	0.10	–
11516	676923.10	1429681.31	Картометрический метод	0.10	–
11517	676997.53	1429681.34	Картометрический метод	0.10	–
11518	677120.99	1429682.88	Картометрический метод	0.10	–
11519	677198.89	1429680.12	Картометрический метод	0.10	–
11520	677234.71	1429679.20	Картометрический метод	0.10	–
11521	677267.86	1429678.23	Картометрический метод	0.10	–
11522	677287.35	1429679.61	Картометрический метод	0.10	–
11523	677313.42	1429684.17	Картометрический метод	0.10	–
11524	677341.03	1429693.22	Картометрический метод	0.10	–
11525	677382.41	1429711.44	Картометрический метод	0.10	–
11526	677443.66	1429737.31	Картометрический метод	0.10	–
11527	677498.95	1429760.11	Картометрический метод	0.10	–
11528	677626.85	1429817.09	Картометрический метод	0.10	–
11529	677710.61	1429855.11	Картометрический метод	0.10	–
11530	677753.22	1429874.88	Картометрический	0.10	–

			метод		
11531	677848.91	1429914.93	Картометрический метод	0.10	–
11532	677890.12	1429935.84	Картометрический метод	0.10	–
11533	677956.75	1429962.88	Картометрический метод	0.10	–
11534	677859.48	1430028.24	Картометрический метод	0.10	–
11535	677647.16	1430160.06	Картометрический метод	0.10	–
11536	677633.10	1430179.75	Картометрический метод	0.10	–
11537	677627.26	1430207.91	Картометрический метод	0.10	–
11538	677640.69	1430278.79	Картометрический метод	0.10	–
11539	677651.39	1430300.01	Картометрический метод	0.10	–
11540	677674.29	1430281.70	Картометрический метод	0.10	–
11541	677703.49	1430233.48	Картометрический метод	0.10	–
11542	677751.77	1430183.22	Картометрический метод	0.10	–
11543	677844.15	1430148.86	Картометрический метод	0.10	–
11544	677885.30	1430116.39	Картометрический метод	0.10	–
11545	677910.92	1430044.94	Картометрический метод	0.10	–
11546	678000.57	1430002.31	Картометрический метод	0.10	–
11547	678009.52	1429979.47	Картометрический метод	0.10	–
11548	678010.09	1429979.67	Картометрический метод	0.10	–
11549	678009.00	1429987.00	Картометрический метод	0.10	–
11550	678043.00	1430000.00	Картометрический метод	0.10	–
11551	678068.00	1430026.00	Картометрический метод	0.10	–
11552	678158.00	1430068.00	Картометрический метод	0.10	–
11553	678300.00	1430076.00	Картометрический метод	0.10	–
11554	678352.00	1430134.00	Картометрический метод	0.10	–
9050	678340.81	1430037.28	Картометрический метод	0.10	–
–	–	–	–	–	–
11555	677244.69	1430358.92	Картометрический метод	0.10	–
11556	676943.01	1430248.33	Картометрический метод	0.10	–
11557	676822.00	1430409.16	Картометрический метод	0.10	–
11558	676659.19	1430716.71	Картометрический метод	0.10	–
11559	676769.42	1431041.01	Картометрический метод	0.10	–
11560	676900.78	1430805.27	Картометрический метод	0.10	–
11561	677129.00	1430603.18	Картометрический метод	0.10	–
11555	677244.69	1430358.92	Картометрический метод	0.10	–

–	–	–	–	–	–
11562	677649.02	1430302.03	Картометрический метод	0.10	–
11563	677637.83	1430279.79	Картометрический метод	0.10	–
11564	677624.20	1430207.88	Картометрический метод	0.10	–
11565	677630.29	1430178.52	Картометрический метод	0.10	–
11566	677644.60	1430158.50	Картометрический метод	0.10	–
11567	677623.74	1430145.68	Картометрический метод	0.10	–
11568	677532.29	1430139.88	Картометрический метод	0.10	–
11569	677471.02	1430078.71	Картометрический метод	0.10	–
11570	677500.32	1430027.34	Картометрический метод	0.10	–
11571	677345.54	1429857.16	Картометрический метод	0.10	–
11572	677292.53	1429901.02	Картометрический метод	0.10	–
11573	677213.01	1430031.17	Картометрический метод	0.10	–
11574	677265.51	1430062.94	Картометрический метод	0.10	–
11575	677275.34	1430068.94	Картометрический метод	0.10	–
11576	677315.37	1430087.77	Картометрический метод	0.10	–
11577	677338.31	1430108.34	Картометрический метод	0.10	–
11578	677367.12	1430125.10	Картометрический метод	0.10	–
11579	677375.67	1430128.53	Картометрический метод	0.10	–
11580	677383.14	1430136.59	Картометрический метод	0.10	–
11581	677403.12	1430154.97	Картометрический метод	0.10	–
11582	677435.96	1430189.30	Картометрический метод	0.10	–
11583	677449.78	1430201.40	Картометрический метод	0.10	–
11584	677451.91	1430204.10	Картометрический метод	0.10	–
11585	677457.20	1430199.12	Картометрический метод	0.10	–
11586	677464.30	1430195.39	Картометрический метод	0.10	–
11587	677494.14	1430248.61	Картометрический метод	0.10	–
11588	677561.72	1430304.68	Картометрический метод	0.10	–
11589	677623.17	1430317.32	Картометрический метод	0.10	–
11562	677649.02	1430302.03	Картометрический метод	0.10	–
–	–	–	–	–	–
11590	678312.36	1430605.74	Картометрический метод	0.10	–
11591	678337.72	1430611.23	Картометрический метод	0.10	–
11592	678352.87	1430588.85	Картометрический метод	0.10	–
11593	678351.88	1430578.32	Картометрический метод	0.10	–

11594	678346.29	1430564.30	Картометрический метод	0.10	–
11595	678326.32	1430538.03	Картометрический метод	0.10	–
11596	678320.00	1430531.35	Картометрический метод	0.10	–
11597	678299.59	1430497.42	Картометрический метод	0.10	–
11598	678284.84	1430474.93	Картометрический метод	0.10	–
11599	678263.35	1430431.52	Картометрический метод	0.10	–
11600	678247.26	1430402.30	Картометрический метод	0.10	–
11601	678238.72	1430398.77	Картометрический метод	0.10	–
11602	678233.14	1430386.96	Картометрический метод	0.10	–
11603	678232.99	1430381.93	Картометрический метод	0.10	–
11604	678226.06	1430364.77	Картометрический метод	0.10	–
11605	678221.05	1430355.34	Картометрический метод	0.10	–
11606	678213.97	1430342.61	Картометрический метод	0.10	–
11607	678213.86	1430325.13	Картометрический метод	0.10	–
11608	678204.48	1430293.83	Картометрический метод	0.10	–
11609	678195.91	1430286.33	Картометрический метод	0.10	–
11610	678191.51	1430285.22	Картометрический метод	0.10	–
11611	678170.15	1430267.94	Картометрический метод	0.10	–
11612	678166.80	1430260.04	Картометрический метод	0.10	–
11613	678157.53	1430250.73	Картометрический метод	0.10	–
11614	678143.40	1430243.76	Картометрический метод	0.10	–
11615	678136.14	1430237.34	Картометрический метод	0.10	–
11616	678134.34	1430230.53	Картометрический метод	0.10	–
11617	678136.30	1430223.24	Картометрический метод	0.10	–
11618	678133.95	1430203.70	Картометрический метод	0.10	–
11619	678135.61	1430197.09	Картометрический метод	0.10	–
11620	678132.18	1430191.70	Картометрический метод	0.10	–
11621	678124.33	1430190.24	Картометрический метод	0.10	–
11622	678101.85	1430176.23	Картометрический метод	0.10	–
11623	678081.02	1430158.03	Картометрический метод	0.10	–
11624	678068.81	1430143.33	Картометрический метод	0.10	–
11625	678061.92	1430137.48	Картометрический метод	0.10	–
11626	678054.19	1430129.83	Картометрический метод	0.10	–
11627	678035.30	1430122.03	Картометрический метод	0.10	–

11628	678019.59	1430108.60	Картометрический метод	0.10	–
11629	678017.44	1430102.58	Картометрический метод	0.10	–
11630	678008.34	1430092.67	Картометрический метод	0.10	–
11631	677997.39	1430080.18	Картометрический метод	0.10	–
11632	677950.83	1430091.33	Картометрический метод	0.10	–
11633	677944.98	1430100.14	Картометрический метод	0.10	–
11634	677947.54	1430108.29	Картометрический метод	0.10	–
11635	677938.27	1430123.29	Картометрический метод	0.10	–
11636	677931.87	1430123.15	Картометрический метод	0.10	–
11637	677930.44	1430130.92	Картометрический метод	0.10	–
11638	677934.22	1430134.49	Картометрический метод	0.10	–
11639	677934.22	1430148.32	Картометрический метод	0.10	–
11640	677924.23	1430157.90	Картометрический метод	0.10	–
11641	677920.94	1430166.52	Картометрический метод	0.10	–
11642	677922.72	1430170.77	Картометрический метод	0.10	–
11643	677919.91	1430178.69	Картометрический метод	0.10	–
11644	677911.87	1430197.99	Картометрический метод	0.10	–
11645	677887.39	1430218.48	Картометрический метод	0.10	–
11646	677876.91	1430227.46	Картометрический метод	0.10	–
11647	677845.95	1430236.22	Картометрический метод	0.10	–
11648	677809.09	1430251.64	Картометрический метод	0.10	–
11649	677777.78	1430256.21	Картометрический метод	0.10	–
11650	677748.94	1430272.45	Картометрический метод	0.10	–
11651	677734.24	1430275.59	Картометрический метод	0.10	–
11652	677717.46	1430309.85	Картометрический метод	0.10	–
11653	677707.26	1430334.27	Картометрический метод	0.10	–
11654	677695.70	1430343.07	Картометрический метод	0.10	–
11655	677702.56	1430358.79	Картометрический метод	0.10	–
11656	677691.10	1430368.83	Картометрический метод	0.10	–
11657	677698.35	1430375.72	Картометрический метод	0.10	–
11658	677711.83	1430361.52	Картометрический метод	0.10	–
11659	677723.63	1430346.93	Картометрический метод	0.10	–
11660	677725.69	1430342.03	Картометрический метод	0.10	–
11661	677735.24	1430329.29	Картометрический метод	0.10	–

11662	677747.79	1430321.12	Картометрический метод	0.10	–
11663	677754.69	1430316.02	Картометрический метод	0.10	–
11664	677762.71	1430311.89	Картометрический метод	0.10	–
11665	677773.29	1430308.90	Картометрический метод	0.10	–
11666	677792.84	1430306.57	Картометрический метод	0.10	–
11667	677826.73	1430294.35	Картометрический метод	0.10	–
11668	677828.60	1430299.75	Картометрический метод	0.10	–
11669	677914.62	1430272.88	Картометрический метод	0.10	–
11670	677936.73	1430270.48	Картометрический метод	0.10	–
11671	677958.03	1430245.20	Картометрический метод	0.10	–
11672	678008.41	1430219.88	Картометрический метод	0.10	–
11673	678026.42	1430230.41	Картометрический метод	0.10	–
11674	678055.93	1430236.92	Картометрический метод	0.10	–
11675	678096.76	1430276.40	Картометрический метод	0.10	–
11676	678107.75	1430308.59	Картометрический метод	0.10	–
11677	678092.13	1430346.05	Картометрический метод	0.10	–
11678	678192.29	1430453.17	Картометрический метод	0.10	–
11679	678211.41	1430438.99	Картометрический метод	0.10	–
11680	678216.90	1430456.07	Картометрический метод	0.10	–
11681	678229.00	1430463.36	Картометрический метод	0.10	–
11682	678248.35	1430519.55	Картометрический метод	0.10	–
11683	678276.33	1430571.91	Картометрический метод	0.10	–
11590	678312.36	1430605.74	Картометрический метод	0.10	–
–	–	–	–	–	–
11684	677815.01	1430378.01	Картометрический метод	0.10	–
11685	677775.51	1430317.15	Картометрический метод	0.10	–
11686	677750.89	1430364.39	Картометрический метод	0.10	–
11687	677717.14	1430408.20	Картометрический метод	0.10	–
11688	677730.71	1430430.77	Картометрический метод	0.10	–
11689	677702.58	1430463.10	Картометрический метод	0.10	–
11690	677685.70	1430489.52	Картометрический метод	0.10	–
11691	677662.42	1430501.94	Картометрический метод	0.10	–
11692	677637.64	1430528.62	Картометрический метод	0.10	–
11693	677602.12	1430549.83	Картометрический метод	0.10	–
11694	677589.64	1430567.21	Картометрический	0.10	–

			метод		
11695	677651.43	1430631.71	Картометрический метод	0.10	–
11696	677639.61	1430644.33	Картометрический метод	0.10	–
11697	677620.96	1430636.54	Картометрический метод	0.10	–
11698	677618.51	1430639.69	Картометрический метод	0.10	–
11699	677584.47	1430606.12	Картометрический метод	0.10	–
11700	677544.72	1430608.68	Картометрический метод	0.10	–
11701	677514.58	1430597.06	Картометрический метод	0.10	–
11702	677414.96	1430567.17	Картометрический метод	0.10	–
11703	677377.98	1430537.07	Картометрический метод	0.10	–
11704	677365.75	1430555.18	Картометрический метод	0.10	–
11705	677441.38	1430596.93	Картометрический метод	0.10	–
11706	677560.65	1430625.99	Картометрический метод	0.10	–
11707	677641.68	1430668.96	Картометрический метод	0.10	–
11708	677694.44	1430622.83	Картометрический метод	0.10	–
11709	677675.84	1430583.91	Картометрический метод	0.10	–
11710	677715.71	1430559.49	Картометрический метод	0.10	–
11711	677719.42	1430549.24	Картометрический метод	0.10	–
11712	677709.39	1430529.86	Картометрический метод	0.10	–
11713	677726.92	1430477.66	Картометрический метод	0.10	–
11684	677815.01	1430378.01	Картометрический метод	0.10	–
–	–	–	–	–	–
11714	675575.71	1436229.45	Картометрический метод	0.10	–
11715	675531.91	1436253.02	Картометрический метод	0.10	–
11716	675394.55	1436379.88	Картометрический метод	0.10	–
11717	675271.83	1436495.53	Картометрический метод	0.10	–
11718	675524.84	1436364.78	Картометрический метод	0.10	–
11714	675575.71	1436229.45	Картометрический метод	0.10	–
–	–	–	–	–	–
11719	676247.00	1429749.00	Картометрический метод	0.10	–
11720	676247.00	1429649.00	Картометрический метод	0.10	–
11721	676197.00	1429649.00	Картометрический метод	0.10	–
11722	676197.00	1429749.00	Картометрический метод	0.10	–
11719	676247.00	1429749.00	Картометрический метод	0.10	–
3. Сведения о характерных точках части (частей) границы объекта					
Обозначение	Координаты, м		Метод определения	Средняя	Описание

характерных точек части границы	X	Y	координат характерной точки	квадратическая погрешность положения характерной точки (M_t), м	обозначения точки на местности (при наличии)
1	2	3	4	5	6
–	–	–	–	–	–

ГРАФИЧЕСКОЕ ОПИСАНИЕ

местоположения границ населенных пунктов, территориальных зон,
особо охраняемых природных территорий,
зон с особыми условиями использования территории

Территориальная зона Сх4 - Зона садоводческих или огороднических некоммерческих товариществ
(наименование объекта, местоположение границ которого описано (далее - объект)

Раздел 1

Сведения об объекте		
№ п/п	Характеристики объекта	Описание характеристик
1	2	3
1	Местоположение объекта	184380, Мурманская область, Кольский район, Ура-Губа сельское поселение
2	Площадь объекта +/- величина погрешности определения площади (Р+/- Дельта Р)	114859421 кв.м ± 3751.04 кв.м
3	Иные характеристики объекта	–

Раздел 2

Сведения о местоположении границ объекта					
1. Система координат МСК-51, зона 1					
2. Сведения о характерных точках границ объекта					
Обозначение характерных точек границ	Координаты, м		Метод определения координат характерной точки	Средняя квадратическая погрешность положения характерной точки (M_t), м	Описание обозначения точки на местности (при наличии)
	X	Y			
1	2	3	4	5	6
Зона1(1)	–	–	–	–	–
2009	679093.90	1430000.35	Картометрический метод	0.10	–
2010	679092.10	1430017.37	Картометрический метод	0.10	–
2011	679064.45	1430015.01	Картометрический метод	0.10	–
2012	679036.26	1430019.95	Картометрический метод	0.10	–
2013	679035.89	1430011.95	Картометрический метод	0.10	–
2014	679035.81	1429998.91	Картометрический метод	0.10	–
2015	679045.37	1429997.76	Картометрический метод	0.10	–
2016	679067.74	1429980.41	Картометрический метод	0.10	–
2017	679098.01	1429982.78	Картометрический метод	0.10	–
2018	679097.05	1429987.27	Картометрический метод	0.10	–
2019	679095.55	1429991.78	Картометрический метод	0.10	–
2020	679094.35	1429996.13	Картометрический метод	0.10	–
2009	679093.90	1430000.35	Картометрический метод	0.10	–
Зона1(2)	–	–	–	–	–
2021	679160.33	1430049.68	Картометрический метод	0.10	–
2022	679200.16	1430074.68	Картометрический метод	0.10	–
2023	679194.95	1430083.08	Картометрический метод	0.10	–
2024	679153.06	1430153.34	Картометрический метод	0.10	–
2025	679126.49	1430137.10	Картометрический метод	0.10	–
2026	679130.96	1430129.79	Картометрический метод	0.10	–
2027	679115.77	1430120.50	Картометрический метод	0.10	–
2028	679111.08	1430104.01	Картометрический метод	0.10	–
2029	679113.28	1430082.76	Картометрический метод	0.10	–
2030	679109.10	1430068.33	Картометрический метод	0.10	–
2031	679122.84	1430072.97	Картометрический метод	0.10	–
2032	679136.63	1430070.57	Картометрический	0.10	–

			метод		
2033	679142.22	1430069.73	Картометрический метод	0.10	–
2034	679145.50	1430064.91	Картометрический метод	0.10	–
2035	679152.07	1430059.82	Картометрический метод	0.10	–
2036	679157.14	1430053.24	Картометрический метод	0.10	–
2021	679160.33	1430049.68	Картометрический метод	0.10	–
Зона1(3)	–	–	–	–	–
2037	679257.36	1430109.40	Картометрический метод	0.10	–
2038	679254.41	1430113.41	Картометрический метод	0.10	–
2039	679246.57	1430129.20	Картометрический метод	0.10	–
2040	679235.98	1430125.04	Картометрический метод	0.10	–
2041	679233.39	1430132.23	Картометрический метод	0.10	–
2042	679216.51	1430126.94	Картометрический метод	0.10	–
2043	679207.96	1430124.53	Картометрический метод	0.10	–
2044	679204.09	1430123.06	Картометрический метод	0.10	–
2045	679220.35	1430087.27	Картометрический метод	0.10	–
2037	679257.36	1430109.40	Картометрический метод	0.10	–
Зона1(4)	–	–	–	–	–
2046	679410.60	1430467.93	Картометрический метод	0.10	–
2047	679375.93	1430545.56	Картометрический метод	0.10	–
2048	679367.30	1430558.99	Картометрический метод	0.10	–
2049	679338.18	1430544.60	Картометрический метод	0.10	–
2050	679332.16	1430535.57	Картометрический метод	0.10	–
2051	679339.36	1430516.95	Картометрический метод	0.10	–
2052	679364.70	1430451.42	Картометрический метод	0.10	–
2053	679390.60	1430457.95	Картометрический метод	0.10	–
2046	679410.60	1430467.93	Картометрический метод	0.10	–
Зона1(5)	–	–	–	–	–
2054	679043.38	1430490.07	Картометрический метод	0.10	–
2055	679027.67	1430479.45	Картометрический метод	0.10	–
2056	679009.26	1430463.40	Картометрический метод	0.10	–
2057	679009.40	1430452.42	Картометрический метод	0.10	–
2058	679012.43	1430444.94	Картометрический метод	0.10	–
2059	679012.92	1430445.14	Картометрический метод	0.10	–
2060	679023.41	1430448.82	Картометрический метод	0.10	–
2061	679025.36	1430444.12	Картометрический метод	0.10	–

2062	679028.57	1430441.39	Картометрический метод	0.10	–
2063	679049.38	1430449.67	Картометрический метод	0.10	–
2064	679046.72	1430457.13	Картометрический метод	0.10	–
2065	679054.64	1430461.14	Картометрический метод	0.10	–
2054	679043.38	1430490.07	Картометрический метод	0.10	–
Зона1(6)	–	–	–	–	–
2066	679073.97	1430382.66	Картометрический метод	0.10	–
2067	679067.69	1430391.70	Картометрический метод	0.10	–
2068	679062.50	1430404.74	Картометрический метод	0.10	–
2069	679057.77	1430432.61	Картометрический метод	0.10	–
2070	679048.73	1430428.19	Картометрический метод	0.10	–
2071	679020.08	1430426.06	Картометрический метод	0.10	–
2072	679012.77	1430423.19	Картометрический метод	0.10	–
2073	679009.28	1430420.46	Картометрический метод	0.10	–
2074	679020.79	1430335.17	Картометрический метод	0.10	–
2075	679035.35	1430333.28	Картометрический метод	0.10	–
2076	679062.76	1430341.14	Картометрический метод	0.10	–
2077	679058.91	1430352.38	Картометрический метод	0.10	–
2078	679055.54	1430351.23	Картометрический метод	0.10	–
2079	679053.71	1430356.58	Картометрический метод	0.10	–
2080	679058.51	1430358.37	Картометрический метод	0.10	–
2081	679064.41	1430360.05	Картометрический метод	0.10	–
2082	679065.97	1430360.49	Картометрический метод	0.10	–
2083	679064.93	1430362.01	Картометрический метод	0.10	–
2084	679058.13	1430374.62	Картометрический метод	0.10	–
2066	679073.97	1430382.66	Картометрический метод	0.10	–
Зона1(7)	–	–	–	–	–
2085	679104.58	1430352.30	Картометрический метод	0.10	–
2086	679094.74	1430346.87	Картометрический метод	0.10	–
2087	679078.92	1430341.72	Картометрический метод	0.10	–
2088	679036.21	1430325.60	Картометрический метод	0.10	–
2089	679005.12	1430329.84	Картометрический метод	0.10	–
2090	678981.10	1430317.92	Картометрический метод	0.10	–
2091	678973.93	1430303.88	Картометрический метод	0.10	–
2092	678961.37	1430266.45	Картометрический метод	0.10	–

2093	678965.29	1430263.64	Картометрический метод	0.10	–
2094	678977.89	1430254.41	Картометрический метод	0.10	–
2095	679000.09	1430248.59	Картометрический метод	0.10	–
2096	679036.69	1430247.57	Картометрический метод	0.10	–
2097	679062.43	1430252.33	Картометрический метод	0.10	–
2098	679073.36	1430256.34	Картометрический метод	0.10	–
2099	679069.03	1430268.33	Картометрический метод	0.10	–
2100	679063.14	1430292.12	Картометрический метод	0.10	–
2101	679066.82	1430297.30	Картометрический метод	0.10	–
2102	679072.55	1430301.69	Картометрический метод	0.10	–
2103	679075.11	1430304.77	Картометрический метод	0.10	–
2104	679081.52	1430305.89	Картометрический метод	0.10	–
2105	679084.95	1430305.25	Картометрический метод	0.10	–
2106	679093.06	1430306.00	Картометрический метод	0.10	–
2107	679096.59	1430306.69	Картометрический метод	0.10	–
2108	679099.03	1430307.03	Картометрический метод	0.10	–
2109	679107.21	1430308.16	Картометрический метод	0.10	–
2110	679112.33	1430309.56	Картометрический метод	0.10	–
2111	679113.26	1430306.20	Картометрический метод	0.10	–
2112	679117.36	1430307.07	Картометрический метод	0.10	–
2113	679121.08	1430307.80	Картометрический метод	0.10	–
2114	679121.47	1430307.89	Картометрический метод	0.10	–
2115	679125.78	1430289.29	Картометрический метод	0.10	–
2116	679145.89	1430293.69	Картометрический метод	0.10	–
2117	679146.46	1430289.88	Картометрический метод	0.10	–
2118	679149.62	1430284.64	Картометрический метод	0.10	–
2119	679160.88	1430289.15	Картометрический метод	0.10	–
2120	679149.41	1430322.22	Картометрический метод	0.10	–
2121	679105.37	1430351.47	Картометрический метод	0.10	–
2085	679104.58	1430352.30	Картометрический метод	0.10	–
Зона1(8)	–	–	–	–	–
2122	678925.75	1430305.05	Картометрический метод	0.10	–
2123	678923.00	1430335.95	Картометрический метод	0.10	–
2124	678922.11	1430354.03	Картометрический метод	0.10	–
2125	678918.59	1430356.73	Картометрический	0.10	–

			метод		
2126	678913.85	1430359.48	Картометрический метод	0.10	–
2127	678894.42	1430321.74	Картометрический метод	0.10	–
2128	678891.59	1430316.78	Картометрический метод	0.10	–
2129	678898.73	1430311.68	Картометрический метод	0.10	–
2130	678919.54	1430296.65	Картометрический метод	0.10	–
2122	678925.75	1430305.05	Картометрический метод	0.10	–
Зона1(9)	–	–	–	–	–
2131	679811.49	1431619.83	Картометрический метод	0.10	–
2132	679806.17	1431608.54	Картометрический метод	0.10	–
2133	679780.67	1431555.30	Картометрический метод	0.10	–
2134	679757.66	1431507.47	Картометрический метод	0.10	–
2135	679741.35	1431472.79	Картометрический метод	0.10	–
2136	679758.89	1431463.41	Картометрический метод	0.10	–
2137	679731.54	1431452.00	Картометрический метод	0.10	–
2138	679718.07	1431423.55	Картометрический метод	0.10	–
2139	679705.90	1431398.29	Картометрический метод	0.10	–
2140	679745.75	1431386.64	Картометрический метод	0.10	–
2141	679745.75	1431386.63	Картометрический метод	0.10	–
2142	679734.37	1431346.75	Картометрический метод	0.10	–
2143	679719.98	1431350.85	Картометрический метод	0.10	–
2144	679703.65	1431288.86	Картометрический метод	0.10	–
2145	679676.29	1431293.97	Картометрический метод	0.10	–
2146	679670.71	1431271.32	Картометрический метод	0.10	–
2147	679658.80	1431224.17	Картометрический метод	0.10	–
2148	679650.55	1431170.24	Картометрический метод	0.10	–
2149	679643.76	1431128.17	Картометрический метод	0.10	–
2150	679638.56	1431095.43	Картометрический метод	0.10	–
2151	679615.60	1431070.08	Картометрический метод	0.10	–
2152	679592.30	1430980.50	Картометрический метод	0.10	–
2153	679592.26	1430980.47	Картометрический метод	0.10	–
2154	679552.96	1430953.42	Картометрический метод	0.10	–
2155	679635.70	1430990.67	Картометрический метод	0.10	–
2156	679686.21	1430995.16	Картометрический метод	0.10	–
2157	679856.72	1430976.63	Картометрический метод	0.10	–

2158	680133.63	1431104.13	Картометрический метод	0.10	–
2159	680396.47	1431475.93	Картометрический метод	0.10	–
2160	680377.50	1431473.31	Картометрический метод	0.10	–
2161	680376.38	1431473.17	Картометрический метод	0.10	–
2162	680375.15	1431473.06	Картометрический метод	0.10	–
2163	680373.92	1431472.96	Картометрический метод	0.10	–
2164	680372.69	1431472.94	Картометрический метод	0.10	–
2165	680371.35	1431472.88	Картометрический метод	0.10	–
2166	680370.13	1431472.90	Картометрический метод	0.10	–
2167	680368.90	1431472.91	Картометрический метод	0.10	–
2168	680367.56	1431473.01	Картометрический метод	0.10	–
2169	680366.34	1431473.06	Картометрический метод	0.10	–
2170	680365.11	1431473.20	Картометрический метод	0.10	–
2171	680363.89	1431473.34	Картометрический метод	0.10	–
2172	680362.77	1431473.50	Картометрический метод	0.10	–
2173	680361.55	1431473.68	Картометрический метод	0.10	–
2174	680360.44	1431473.89	Картометрический метод	0.10	–
2175	680359.44	1431474.14	Картометрический метод	0.10	–
2176	680358.32	1431474.39	Картометрический метод	0.10	–
2177	680357.32	1431474.68	Картометрический метод	0.10	–
2178	680356.44	1431475.01	Картометрический метод	0.10	–
2179	680355.55	1431475.33	Картометрический метод	0.10	–
2180	680354.66	1431475.66	Картометрический метод	0.10	–
2181	680353.88	1431476.02	Картометрический метод	0.10	–
2182	680353.22	1431476.43	Картометрический метод	0.10	–
2183	680352.56	1431476.79	Картометрический метод	0.10	–
2184	680352.00	1431477.20	Картометрический метод	0.10	–
2185	680329.35	1431494.22	Картометрический метод	0.10	–
2186	680328.91	1431494.67	Картометрический метод	0.10	–
2187	680328.47	1431495.06	Картометрический метод	0.10	–
2188	680328.14	1431495.50	Картометрический метод	0.10	–
2189	680327.81	1431495.94	Картометрический метод	0.10	–
2190	680327.70	1431496.38	Картометрический метод	0.10	–
2191	680319.83	1431525.69	Картометрический метод	0.10	–

2192	680319.61	1431526.16	Картометрический метод	0.10	–
2193	680319.62	1431526.59	Картометрический метод	0.10	–
2194	680319.63	1431527.03	Картометрический метод	0.10	–
2195	680319.85	1431527.50	Картометрический метод	0.10	–
2196	680328.74	1431558.60	Картометрический метод	0.10	–
2197	680328.85	1431559.04	Картометрический метод	0.10	–
2198	680329.20	1431559.47	Картометрический метод	0.10	–
2199	680343.59	1431576.58	Картометрический метод	0.10	–
2200	680332.57	1431578.60	Картометрический метод	0.10	–
2201	680307.50	1431572.14	Картометрический метод	0.10	–
2202	680306.38	1431571.92	Картометрический метод	0.10	–
2203	680305.37	1431571.69	Картометрический метод	0.10	–
2204	680304.26	1431571.51	Картометрический метод	0.10	–
2205	680303.03	1431571.37	Картометрический метод	0.10	–
2206	680301.91	1431571.23	Картометрический метод	0.10	–
2207	680300.68	1431571.12	Картометрический метод	0.10	–
2208	680299.45	1431571.02	Картометрический метод	0.10	–
2209	680298.23	1431571.00	Картометрический метод	0.10	–
2210	680296.89	1431570.94	Картометрический метод	0.10	–
2211	680295.66	1431570.96	Картометрический метод	0.10	–
2212	680294.43	1431570.97	Картометрический метод	0.10	–
2213	680293.10	1431571.06	Картометрический метод	0.10	–
2214	680291.86	1431571.12	Картометрический метод	0.10	–
2215	680290.63	1431571.25	Картометрический метод	0.10	–
2216	680289.41	1431571.39	Картометрический метод	0.10	–
2217	680288.30	1431571.56	Картометрический метод	0.10	–
2218	680287.07	1431571.73	Картометрический метод	0.10	–
2219	680285.96	1431571.95	Картометрический метод	0.10	–
2220	680254.81	1431578.67	Картометрический метод	0.10	–
2221	680253.81	1431578.92	Картометрический метод	0.10	–
2222	680252.70	1431579.17	Картометрический метод	0.10	–
2223	680251.70	1431579.46	Картометрический метод	0.10	–
2224	680225.92	1431587.73	Картометрический метод	0.10	–
2225	680192.46	1431588.25	Картометрический метод	0.10	–

2226	680143.90	1431577.63	Картометрический метод	0.10	–
2227	680142.89	1431577.41	Картометрический метод	0.10	–
2228	680141.77	1431577.23	Картометрический метод	0.10	–
2229	680140.54	1431577.09	Картометрический метод	0.10	–
2230	680139.43	1431576.94	Картометрический метод	0.10	–
2231	680138.20	1431576.84	Картометрический метод	0.10	–
2232	680136.97	1431576.74	Картометрический метод	0.10	–
2233	680135.74	1431576.72	Картометрический метод	0.10	–
2234	680134.40	1431576.65	Картометрический метод	0.10	–
2235	680133.18	1431576.67	Картометрический метод	0.10	–
2236	680089.45	1431577.36	Картометрический метод	0.10	–
2237	680088.23	1431577.38	Картометрический метод	0.10	–
2238	680086.89	1431577.47	Картометрический метод	0.10	–
2239	680015.10	1431581.68	Картометрический метод	0.10	–
2240	680013.87	1431581.74	Картометрический метод	0.10	–
2241	680012.65	1431581.87	Картометрический метод	0.10	–
2242	680011.41	1431582.01	Картометрический метод	0.10	–
2243	680010.30	1431582.18	Картометрический метод	0.10	–
2244	680009.08	1431582.36	Картометрический метод	0.10	–
2245	680007.96	1431582.56	Картометрический метод	0.10	–
2246	680006.96	1431582.82	Картометрический метод	0.10	–
2247	679966.49	1431592.86	Картометрический метод	0.10	–
2248	679965.38	1431593.11	Картометрический метод	0.10	–
2249	679964.37	1431593.40	Картометрический метод	0.10	–
2250	679963.48	1431593.73	Картометрический метод	0.10	–
2251	679962.59	1431594.06	Картометрический метод	0.10	–
2252	679961.71	1431594.38	Картометрический метод	0.10	–
2253	679928.77	1431608.71	Картометрический метод	0.10	–
2254	679901.57	1431611.43	Картометрический метод	0.10	–
2255	679853.13	1431609.30	Картометрический метод	0.10	–
2256	679851.90	1431609.28	Картометрический метод	0.10	–
2257	679850.56	1431609.22	Картометрический метод	0.10	–
2258	679849.33	1431609.23	Картометрический метод	0.10	–
2259	679848.11	1431609.25	Картометрический метод	0.10	–

2260	679846.77	1431609.34	Картометрический метод	0.10	–
2261	679845.54	1431609.40	Картометрический метод	0.10	–
2262	679844.32	1431609.53	Картометрический метод	0.10	–
2263	679843.09	1431609.67	Картометрический метод	0.10	–
2264	679841.98	1431609.84	Картометрический метод	0.10	–
2265	679840.76	1431610.02	Картометрический метод	0.10	–
2266	679839.64	1431610.22	Картометрический метод	0.10	–
2267	679838.64	1431610.48	Картометрический метод	0.10	–
2268	679837.53	1431610.73	Картометрический метод	0.10	–
2269	679836.53	1431611.02	Картометрический метод	0.10	–
2270	679835.64	1431611.35	Картометрический метод	0.10	–
2131	679811.49	1431619.83	Картометрический метод	0.10	–
Зона1(10)	–	–	–	–	–
2271	680261.47	1432100.78	Картометрический метод	0.10	–
2272	680248.09	1432097.67	Картометрический метод	0.10	–
2273	680248.06	1432097.66	Картометрический метод	0.10	–
2274	680244.60	1432095.20	Картометрический метод	0.10	–
2275	680239.93	1432089.45	Картометрический метод	0.10	–
2276	680233.40	1432081.40	Картометрический метод	0.10	–
2277	680223.80	1432065.60	Картометрический метод	0.10	–
2278	680202.90	1432020.70	Картометрический метод	0.10	–
2279	680195.52	1432007.13	Картометрический метод	0.10	–
2280	680184.70	1431987.20	Картометрический метод	0.10	–
2281	680165.55	1431958.86	Картометрический метод	0.10	–
2282	680156.10	1431944.90	Картометрический метод	0.10	–
2283	680115.42	1431910.07	Картометрический метод	0.10	–
2284	680123.94	1431875.65	Картометрический метод	0.10	–
2285	680091.84	1431854.84	Картометрический метод	0.10	–
2286	680099.65	1431846.84	Картометрический метод	0.10	–
2287	680081.69	1431842.16	Картометрический метод	0.10	–
2288	680030.67	1431851.21	Картометрический метод	0.10	–
2289	680013.21	1431842.61	Картометрический метод	0.10	–
2290	679960.36	1431795.73	Картометрический метод	0.10	–
2291	679943.27	1431819.71	Картометрический метод	0.10	–
2292	679920.01	1431797.90	Картометрический	0.10	–

			метод		
2293	679877.43	1431757.31	Картометрический метод	0.10	–
2294	679852.01	1431705.04	Картометрический метод	0.10	–
2295	679830.40	1431659.98	Картометрический метод	0.10	–
2296	679820.91	1431639.85	Картометрический метод	0.10	–
2297	679837.12	1431630.51	Картометрический метод	0.10	–
2298	679856.22	1431623.83	Картометрический метод	0.10	–
2299	679898.86	1431625.67	Картометрический метод	0.10	–
2300	679900.09	1431625.70	Картометрический метод	0.10	–
2301	679901.43	1431625.76	Картометрический метод	0.10	–
2302	679902.65	1431625.74	Картометрический метод	0.10	–
2303	679903.88	1431625.73	Картометрический метод	0.10	–
2304	679905.22	1431625.63	Картометрический метод	0.10	–
2305	679906.44	1431625.58	Картометрический метод	0.10	–
2306	679907.67	1431625.44	Картометрический метод	0.10	–
2307	679945.11	1431621.72	Картометрический метод	0.10	–
2308	679946.33	1431621.58	Картометрический метод	0.10	–
2309	679947.45	1431621.41	Картометрический метод	0.10	–
2310	679948.67	1431621.24	Картометрический метод	0.10	–
2311	679949.78	1431621.02	Картометрический метод	0.10	–
2312	679950.79	1431620.77	Картометрический метод	0.10	–
2313	679951.90	1431620.52	Картометрический метод	0.10	–
2314	679952.90	1431620.23	Картометрический метод	0.10	–
2315	679953.79	1431619.91	Картометрический метод	0.10	–
2316	679954.67	1431619.58	Картометрический метод	0.10	–
2317	679955.56	1431619.25	Картометрический метод	0.10	–
2318	679990.84	1431603.90	Картометрический метод	0.10	–
2319	680024.98	1431595.41	Картометрический метод	0.10	–
2320	680090.98	1431591.55	Картометрический метод	0.10	–
2321	680127.45	1431590.95	Картометрический метод	0.10	–
2322	680176.01	1431601.56	Картометрический метод	0.10	–
2323	680177.02	1431601.79	Картометрический метод	0.10	–
2324	680178.13	1431601.97	Картометрический метод	0.10	–
2325	680179.36	1431602.11	Картометрический метод	0.10	–
2326	680180.48	1431602.26	Картометрический	0.10	–

			метод		
2327	680181.71	1431602.36	Картометрический метод	0.10	–
2328	680182.94	1431602.46	Картометрический метод	0.10	–
2329	680184.16	1431602.49	Картометрический метод	0.10	–
2330	680185.50	1431602.54	Картометрический метод	0.10	–
2331	680186.73	1431602.53	Картометрический метод	0.10	–
2332	680233.58	1431601.80	Картометрический метод	0.10	–
2333	680234.81	1431601.78	Картометрический метод	0.10	–
2334	680236.14	1431601.69	Картометрический метод	0.10	–
2335	680237.37	1431601.63	Картометрический метод	0.10	–
2336	680238.59	1431601.50	Картометрический метод	0.10	–
2337	680239.82	1431601.36	Картометрический метод	0.10	–
2338	680240.93	1431601.19	Картометрический метод	0.10	–
2339	680242.16	1431601.02	Картометрический метод	0.10	–
2340	680243.27	1431600.80	Картометрический метод	0.10	–
2341	680244.27	1431600.56	Картометрический метод	0.10	–
2342	680245.38	1431600.30	Картометрический метод	0.10	–
2343	680246.39	1431600.01	Картометрический метод	0.10	–
2344	680276.27	1431590.47	Картометрический метод	0.10	–
2345	680294.30	1431586.56	Картометрический метод	0.10	–
2346	680318.48	1431592.83	Картометрический метод	0.10	–
2347	680319.60	1431593.06	Картометрический метод	0.10	–
2348	680320.60	1431593.28	Картометрический метод	0.10	–
2349	680321.72	1431593.46	Картометрический метод	0.10	–
2350	680322.95	1431593.61	Картометрический метод	0.10	–
2351	680324.07	1431593.75	Картометрический метод	0.10	–
2352	680325.29	1431593.85	Картометрический метод	0.10	–
2353	680326.52	1431593.96	Картометрический метод	0.10	–
2354	680327.75	1431593.98	Картометрический метод	0.10	–
2355	680329.09	1431594.04	Картометрический метод	0.10	–
2356	680330.32	1431594.02	Картометрический метод	0.10	–
2357	680331.54	1431594.01	Картометрический метод	0.10	–
2358	680332.88	1431593.91	Картометрический метод	0.10	–
2359	680334.11	1431593.86	Картометрический метод	0.10	–
2360	680335.33	1431593.72	Картометрический	0.10	–

			метод		
2361	680336.56	1431593.59	Картометрический метод	0.10	–
2362	680337.67	1431593.41	Картометрический метод	0.10	–
2363	680338.89	1431593.24	Картометрический метод	0.10	–
2364	680376.29	1431586.40	Картометрический метод	0.10	–
2365	680377.41	1431586.19	Картометрический метод	0.10	–
2366	680378.41	1431585.94	Картометрический метод	0.10	–
2367	680379.52	1431585.68	Картометрический метод	0.10	–
2368	680404.43	1431579.04	Картометрический метод	0.10	–
2369	680405.43	1431578.75	Картометрический метод	0.10	–
2370	680406.32	1431578.43	Картометрический метод	0.10	–
2371	680407.20	1431578.10	Картометрический метод	0.10	–
2372	680408.09	1431577.77	Картометрический метод	0.10	–
2373	680408.87	1431577.41	Картометрический метод	0.10	–
2374	680409.53	1431577.00	Картометрический метод	0.10	–
2375	680410.20	1431576.64	Картометрический метод	0.10	–
2376	680410.75	1431576.24	Картометрический метод	0.10	–
2377	680411.19	1431575.80	Картометрический метод	0.10	–
2378	680411.63	1431575.40	Картометрический метод	0.10	–
2379	680411.96	1431574.96	Картометрический метод	0.10	–
2380	680430.39	1431551.71	Картометрический метод	0.10	–
2381	680430.72	1431551.27	Картометрический метод	0.10	–
2382	680430.83	1431550.84	Картометрический метод	0.10	–
2383	680431.05	1431550.36	Картометрический метод	0.10	–
2384	680431.04	1431549.93	Картометрический метод	0.10	–
2385	680430.64	1431524.27	Картометрический метод	0.10	–
2386	680488.67	1431606.35	Картометрический метод	0.10	–
2387	680513.27	1431641.16	Картометрический метод	0.10	–
2388	680572.36	1431724.74	Картометрический метод	0.10	–
2389	680752.04	1431978.91	Картометрический метод	0.10	–
2390	680751.18	1431978.62	Картометрический метод	0.10	–
2391	680750.28	1431978.32	Картометрический метод	0.10	–
2392	680749.39	1431978.01	Картометрический метод	0.10	–
2393	680748.38	1431977.75	Картометрический метод	0.10	–
2394	680747.26	1431977.52	Картометрический	0.10	–

			метод		
2395	680746.26	1431977.30	Картометрический метод	0.10	–
2396	680745.14	1431977.12	Картометрический метод	0.10	–
2397	680743.91	1431976.98	Картометрический метод	0.10	–
2398	680742.79	1431976.84	Картометрический метод	0.10	–
2399	680741.56	1431976.73	Картометрический метод	0.10	–
2400	680740.34	1431976.63	Картометрический метод	0.10	–
2401	680739.11	1431976.61	Картометрический метод	0.10	–
2402	680737.77	1431976.55	Картометрический метод	0.10	–
2403	680736.54	1431976.57	Картометрический метод	0.10	–
2404	680692.70	1431977.26	Картометрический метод	0.10	–
2405	680691.48	1431977.28	Картометрический метод	0.10	–
2406	680690.14	1431977.37	Картометрический метод	0.10	–
2407	680688.91	1431977.43	Картометрический метод	0.10	–
2408	680687.69	1431977.56	Картометрический метод	0.10	–
2409	680686.46	1431977.70	Картометрический метод	0.10	–
2410	680685.35	1431977.87	Картометрический метод	0.10	–
2411	680684.13	1431978.04	Картометрический метод	0.10	–
2412	680683.01	1431978.26	Картометрический метод	0.10	–
2413	680682.01	1431978.50	Картометрический метод	0.10	–
2414	680680.90	1431978.76	Картометрический метод	0.10	–
2415	680679.90	1431979.05	Картометрический метод	0.10	–
2416	680679.01	1431979.38	Картометрический метод	0.10	–
2417	680627.82	1431997.34	Картометрический метод	0.10	–
2418	680597.11	1431999.19	Картометрический метод	0.10	–
2419	680597.10	1431999.19	Картометрический метод	0.10	–
2420	680562.38	1432001.28	Картометрический метод	0.10	–
2421	680561.15	1432001.34	Картометрический метод	0.10	–
2422	680552.66	1432002.10	Картометрический метод	0.10	–
2423	680552.65	1432002.10	Картометрический метод	0.10	–
2424	680489.39	1432007.77	Картометрический метод	0.10	–
2425	680440.33	1431984.19	Картометрический метод	0.10	–
2426	680439.54	1431983.85	Картометрический метод	0.10	–
2427	680438.64	1431983.55	Картометрический метод	0.10	–
2428	680437.75	1431983.24	Картометрический	0.10	–

			метод		
2429	680436.85	1431982.93	Картометрический метод	0.10	–
2430	680435.84	1431982.67	Картометрический метод	0.10	–
2431	680434.73	1431982.45	Картометрический метод	0.10	–
2432	680433.72	1431982.23	Картометрический метод	0.10	–
2433	680432.59	1431982.04	Картометрический метод	0.10	–
2434	680431.75	1431981.94	Картометрический метод	0.10	–
2435	680424.65	1431971.82	Картометрический метод	0.10	–
2436	680413.04	1431981.66	Картометрический метод	0.10	–
2437	680389.65	1431982.02	Картометрический метод	0.10	–
2438	680388.42	1431982.04	Картометрический метод	0.10	–
2439	680387.08	1431982.13	Картометрический метод	0.10	–
2440	680385.85	1431982.19	Картометрический метод	0.10	–
2441	680384.62	1431982.32	Картометрический метод	0.10	–
2442	680383.40	1431982.46	Картометрический метод	0.10	–
2443	680382.28	1431982.63	Картометрический метод	0.10	–
2444	680381.06	1431982.80	Картометрический метод	0.10	–
2445	680379.95	1431983.02	Картометрический метод	0.10	–
2446	680378.95	1431983.26	Картометрический метод	0.10	–
2447	680377.83	1431983.52	Картометрический метод	0.10	–
2448	680376.83	1431983.81	Картометрический метод	0.10	–
2449	680375.95	1431984.14	Картометрический метод	0.10	–
2450	680375.06	1431984.46	Картометрический метод	0.10	–
2451	680374.17	1431984.79	Картометрический метод	0.10	–
2452	680373.39	1431985.15	Картометрический метод	0.10	–
2453	680372.73	1431985.56	Картометрический метод	0.10	–
2454	680372.07	1431985.92	Картометрический метод	0.10	–
2455	680371.51	1431986.33	Картометрический метод	0.10	–
2456	680346.78	1432005.48	Картометрический метод	0.10	–
2457	680346.34	1432005.92	Картометрический метод	0.10	–
2458	680345.90	1432006.32	Картометрический метод	0.10	–
2459	680345.57	1432006.76	Картометрический метод	0.10	–
2460	680291.89	1432090.08	Картометрический метод	0.10	–
2271	680261.47	1432100.78	Картометрический метод	0.10	–
Зона1(11)	–	–	–	–	–

2461	679749.99	1431638.62	Картометрический метод	0.10	–
2462	679747.57	1431626.31	Картометрический метод	0.10	–
2463	679744.50	1431612.60	Картометрический метод	0.10	–
2464	679763.90	1431577.60	Картометрический метод	0.10	–
2465	679720.10	1431553.50	Картометрический метод	0.10	–
2466	679692.60	1431525.80	Картометрический метод	0.10	–
2467	679667.90	1431506.70	Картометрический метод	0.10	–
2468	679698.60	1431482.90	Картометрический метод	0.10	–
2469	679681.60	1431462.60	Картометрический метод	0.10	–
2470	679694.47	1431423.86	Картометрический метод	0.10	–
2471	679698.75	1431432.77	Картометрический метод	0.10	–
2472	679702.03	1431439.70	Картометрический метод	0.10	–
2473	679699.86	1431438.80	Картометрический метод	0.10	–
2474	679684.04	1431459.05	Картометрический метод	0.10	–
2475	679721.60	1431481.10	Картометрический метод	0.10	–
2476	679738.33	1431516.66	Картометрический метод	0.10	–
2477	679761.37	1431564.56	Картометрический метод	0.10	–
2478	679786.84	1431617.72	Картометрический метод	0.10	–
2479	679792.41	1431629.54	Картометрический метод	0.10	–
2480	679781.08	1431636.06	Картометрический метод	0.10	–
2461	679749.99	1431638.62	Картометрический метод	0.10	–
Зона1(12)	–	–	–	–	–
2481	679761.75	1431739.10	Картометрический метод	0.10	–
2482	679705.57	1431745.27	Картометрический метод	0.10	–
2483	679692.55	1431747.97	Картометрический метод	0.10	–
2484	679692.74	1431729.15	Картометрический метод	0.10	–
2485	679701.41	1431712.15	Картометрический метод	0.10	–
2486	679716.93	1431694.35	Картометрический метод	0.10	–
2487	679748.66	1431660.17	Картометрический метод	0.10	–
2488	679750.84	1431653.06	Картометрический метод	0.10	–
2489	679797.42	1431649.19	Картометрический метод	0.10	–
2490	679798.65	1431649.05	Картометрический метод	0.10	–
2491	679799.87	1431648.92	Картометрический метод	0.10	–
2492	679800.99	1431648.75	Картометрический метод	0.10	–
2493	679801.42	1431648.69	Картометрический	0.10	–

			метод		
2494	679811.07	1431669.17	Картометрический метод	0.10	–
2495	679832.74	1431714.35	Картометрический метод	0.10	–
2496	679856.29	1431762.76	Картометрический метод	0.10	–
2497	679833.98	1431753.74	Картометрический метод	0.10	–
2481	679761.75	1431739.10	Картометрический метод	0.10	–
Зона1(13)	–	–	–	–	–
2498	679693.37	1431764.03	Картометрический метод	0.10	–
2499	679693.00	1431763.81	Картометрический метод	0.10	–
2500	679692.89	1431763.43	Картометрический метод	0.10	–
2501	679693.01	1431763.57	Картометрический метод	0.10	–
2498	679693.37	1431764.03	Картометрический метод	0.10	–
Зона1(14)	–	–	–	–	–
2502	658131.75	1426739.54	Картометрический метод	0.10	–
2503	658131.63	1426732.00	Картометрический метод	0.10	–
2504	658138.96	1426731.84	Картометрический метод	0.10	–
2505	658139.08	1426739.43	Картометрический метод	0.10	–
2502	658131.75	1426739.54	Картометрический метод	0.10	–
Зона1(15)	–	–	–	–	–
2506	676394.84	1430965.86	Картометрический метод	0.10	–
2507	676443.18	1431049.64	Картометрический метод	0.10	–
2508	676627.33	1431130.19	Картометрический метод	0.10	–
2509	676746.23	1431269.30	Картометрический метод	0.10	–
2510	676716.97	1431321.70	Картометрический метод	0.10	–
2511	676504.14	1431488.13	Картометрический метод	0.10	–
2512	676362.93	1431645.09	Картометрический метод	0.10	–
2513	676239.56	1431672.56	Картометрический метод	0.10	–
2514	676126.18	1431967.00	Картометрический метод	0.10	–
2515	676050.61	1432157.61	Картометрический метод	0.10	–
2516	675833.56	1432487.96	Картометрический метод	0.10	–
2517	675841.76	1432608.52	Картометрический метод	0.10	–
2518	675907.72	1432667.98	Картометрический метод	0.10	–
2519	676025.42	1432709.44	Картометрический метод	0.10	–
2520	676129.60	1432708.04	Картометрический метод	0.10	–
2521	676234.37	1432749.72	Картометрический метод	0.10	–
2522	676300.33	1432809.16	Картометрический метод	0.10	–

2523	676302.79	1432990.06	Картометрический метод	0.10	–
2524	676348.47	1433010.30	Картометрический метод	0.10	–
2525	676389.49	1433088.97	Картометрический метод	0.10	–
2526	676483.23	1433140.50	Картометрический метод	0.10	–
2527	676603.89	1433200.43	Картометрический метод	0.10	–
2528	676658.17	1433278.90	Картометрический метод	0.10	–
2529	676797.77	1433259.10	Картометрический метод	0.10	–
2530	676841.85	1433329.07	Картометрический метод	0.10	–
2531	676831.38	1433383.58	Картометрический метод	0.10	–
2532	676808.78	1433501.58	Картометрический метод	0.10	–
2533	676785.20	1433627.98	Картометрический метод	0.10	–
2534	676802.05	1433644.97	Картометрический метод	0.10	–
2535	676787.55	1433706.14	Картометрический метод	0.10	–
2536	676768.74	1433712.56	Картометрический метод	0.10	–
2537	676745.29	1433845.12	Картометрический метод	0.10	–
2538	676725.52	1433948.33	Картометрический метод	0.10	–
2539	676706.75	1434046.20	Картометрический метод	0.10	–
2540	676678.41	1434193.58	Картометрический метод	0.10	–
2541	676635.64	1434417.06	Картометрический метод	0.10	–
2542	676622.85	1434483.02	Картометрический метод	0.10	–
2543	676588.10	1434663.43	Картометрический метод	0.10	–
2544	676582.67	1434691.39	Картометрический метод	0.10	–
2545	676577.73	1434661.74	Картометрический метод	0.10	–
2546	676504.17	1434636.42	Картометрический метод	0.10	–
2547	676446.78	1434804.26	Картометрический метод	0.10	–
2548	675724.68	1435509.02	Картометрический метод	0.10	–
2549	675695.24	1435911.45	Картометрический метод	0.10	–
2550	675597.04	1436172.68	Картометрический метод	0.10	–
2551	675507.90	1436221.45	Картометрический метод	0.10	–
2552	675370.01	1436353.54	Картометрический метод	0.10	–
2553	675241.89	1436474.31	Картометрический метод	0.10	–
2554	675168.61	1436543.34	Картометрический метод	0.10	–
2555	674807.87	1436607.12	Картометрический метод	0.10	–
2556	674761.24	1436644.38	Картометрический метод	0.10	–

2557	674613.68	1437036.62	Картометрический метод	0.10	–
2558	675052.06	1438638.48	Картометрический метод	0.10	–
2559	675281.56	1438951.63	Картометрический метод	0.10	–
2560	675599.93	1439517.32	Картометрический метод	0.10	–
2561	675596.73	1439643.29	Картометрический метод	0.10	–
2562	675594.13	1439793.37	Картометрический метод	0.10	–
2563	675592.14	1439949.56	Картометрический метод	0.10	–
2564	675586.91	1440094.95	Картометрический метод	0.10	–
2565	675579.65	1440248.41	Картометрический метод	0.10	–
2566	675577.92	1440336.23	Картометрический метод	0.10	–
2567	675562.65	1440336.90	Картометрический метод	0.10	–
2568	675559.35	1440337.05	Картометрический метод	0.10	–
2569	674595.95	1440378.98	Картометрический метод	0.10	–
2570	674214.67	1440395.57	Картометрический метод	0.10	–
2571	674214.49	1440387.03	Картометрический метод	0.10	–
2572	674204.46	1439926.21	Картометрический метод	0.10	–
2573	674194.70	1439500.61	Картометрический метод	0.10	–
2574	674184.46	1439058.60	Картометрический метод	0.10	–
2575	674175.38	1438650.69	Картометрический метод	0.10	–
2576	674166.57	1438268.32	Картометрический метод	0.10	–
2577	674159.92	1437955.56	Картометрический метод	0.10	–
2578	674149.75	1437528.03	Картометрический метод	0.10	–
2579	674145.28	1437314.13	Картометрический метод	0.10	–
2580	674138.98	1437114.80	Картометрический метод	0.10	–
2581	674272.44	1436895.18	Картометрический метод	0.10	–
2582	674392.75	1436689.81	Картометрический метод	0.10	–
2583	674587.84	1436365.45	Картометрический метод	0.10	–
2584	674715.90	1436147.54	Картометрический метод	0.10	–
2585	674718.96	1436140.55	Картометрический метод	0.10	–
2586	674809.07	1435750.38	Картометрический метод	0.10	–
2587	674863.52	1435509.58	Картометрический метод	0.10	–
2588	674967.72	1435049.78	Картометрический метод	0.10	–
2589	675049.66	1434689.28	Картометрический метод	0.10	–
2590	675125.16	1434355.88	Картометрический метод	0.10	–

2591	675197.73	1434035.36	Картометрический метод	0.10	–
2592	675304.94	1433561.64	Картометрический метод	0.10	–
2593	675373.65	1433257.46	Картометрический метод	0.10	–
2594	675487.33	1432757.42	Картометрический метод	0.10	–
2595	675572.31	1432382.12	Картометрический метод	0.10	–
2596	675628.34	1432134.42	Картометрический метод	0.10	–
2597	675683.23	1431882.41	Картометрический метод	0.10	–
2598	675811.98	1431719.40	Картометрический метод	0.10	–
2599	676169.25	1431257.69	Картометрический метод	0.10	–
2600	676265.63	1431133.34	Картометрический метод	0.10	–
2601	676367.24	1431001.57	Картометрический метод	0.10	–
2506	676394.84	1430965.86	Картометрический метод	0.10	–
–	–	–	–	–	–
2602	675515.48	1436196.77	Картометрический метод	0.10	–
2603	675507.07	1436195.57	Картометрический метод	0.10	–
2604	675508.27	1436187.15	Картометрический метод	0.10	–
2605	675516.68	1436188.35	Картометрический метод	0.10	–
2602	675515.48	1436196.77	Картометрический метод	0.10	–
–	–	–	–	–	–
2606	675576.58	1439800.41	Картометрический метод	0.10	–
2607	675569.52	1439800.24	Картометрический метод	0.10	–
2608	675569.58	1439797.93	Картометрический метод	0.10	–
2609	675576.64	1439798.11	Картометрический метод	0.10	–
2606	675576.58	1439800.41	Картометрический метод	0.10	–
–	–	–	–	–	–
2610	675565.53	1440262.37	Картометрический метод	0.10	–
2611	675558.50	1440262.20	Картометрический метод	0.10	–
2612	675558.54	1440259.89	Картометрический метод	0.10	–
2613	675565.60	1440260.06	Картометрический метод	0.10	–
2610	675565.53	1440262.37	Картометрический метод	0.10	–
–	–	–	–	–	–
2614	675255.21	1436450.30	Картометрический метод	0.10	–
2615	675250.26	1436445.28	Картометрический метод	0.10	–
2616	675251.89	1436443.65	Картометрический метод	0.10	–
2617	675256.85	1436448.69	Картометрический метод	0.10	–
2614	675255.21	1436450.30	Картометрический метод	0.10	–

–	–	–	–	–	–
2618	675572.86	1439956.07	Картометрический метод	0.10	–
2619	675565.82	1439955.90	Картометрический метод	0.10	–
2620	675565.87	1439953.59	Картометрический метод	0.10	–
2621	675572.92	1439953.77	Картометрический метод	0.10	–
2618	675572.86	1439956.07	Картометрический метод	0.10	–
–	–	–	–	–	–
2626	675379.93	1436327.18	Картометрический метод	0.10	–
2627	675374.97	1436322.15	Картометрический метод	0.10	–
2628	675376.61	1436320.55	Картометрический метод	0.10	–
2629	675381.57	1436325.56	Картометрический метод	0.10	–
2626	675379.93	1436327.18	Картометрический метод	0.10	–
–	–	–	–	–	–
2630	675569.38	1440101.68	Картометрический метод	0.10	–
2631	675562.33	1440101.52	Картометрический метод	0.10	–
2632	675562.39	1440099.21	Картометрический метод	0.10	–
2633	675569.43	1440099.39	Картометрический метод	0.10	–
2630	675569.38	1440101.68	Картометрический метод	0.10	–
–	–	–	–	–	–
2622	675580.18	1439649.77	Картометрический метод	0.10	–
2623	675573.14	1439649.60	Картометрический метод	0.10	–
2624	675573.19	1439647.30	Картометрический метод	0.10	–
2625	675580.23	1439647.47	Картометрический метод	0.10	–
2622	675580.18	1439649.77	Картометрический метод	0.10	–
Зона1(16)	–	–	–	–	–
2634	675634.39	1439578.53	Картометрический метод	0.10	–
2635	676030.42	1440282.22	Картометрический метод	0.10	–
2636	676022.94	1440340.57	Картометрический метод	0.10	–
2637	675988.85	1440318.35	Картометрический метод	0.10	–
2638	675613.97	1440334.66	Картометрический метод	0.10	–
2639	675615.64	1440249.62	Картометрический метод	0.10	–
2640	675622.86	1440096.54	Картометрический метод	0.10	–
2641	675628.14	1439950.39	Картометрический метод	0.10	–
2642	675630.14	1439793.90	Картометрический метод	0.10	–
2643	675632.72	1439644.14	Картометрический метод	0.10	–
2634	675634.39	1439578.53	Картометрический метод	0.10	–
Зона1(17)	–	–	–	–	–

2644	675575.71	1436229.45	Картометрический метод	0.10	–
2645	675524.84	1436364.78	Картометрический метод	0.10	–
2646	675271.83	1436495.53	Картометрический метод	0.10	–
2647	675394.55	1436379.88	Картометрический метод	0.10	–
2648	675531.91	1436253.02	Картометрический метод	0.10	–
2644	675575.71	1436229.45	Картометрический метод	0.10	–
Зона1(18)	–	–	–	–	–
2649	669090.94	1427793.06	Картометрический метод	0.10	–
2650	669469.72	1428236.28	Картометрический метод	0.10	–
2651	669831.78	1428092.00	Картометрический метод	0.10	–
2652	670021.98	1428126.15	Картометрический метод	0.10	–
2653	670218.84	1428160.56	Картометрический метод	0.10	–
2654	670289.04	1428173.01	Картометрический метод	0.10	–
2655	670360.74	1428224.38	Картометрический метод	0.10	–
2656	670388.57	1428245.38	Картометрический метод	0.10	–
2657	670409.45	1428265.44	Картометрический метод	0.10	–
2658	670431.62	1428283.98	Картометрический метод	0.10	–
2659	670444.40	1428296.61	Картометрический метод	0.10	–
2660	670470.53	1428328.97	Картометрический метод	0.10	–
2661	670495.97	1428360.78	Картометрический метод	0.10	–
2662	670506.93	1428374.50	Картометрический метод	0.10	–
2663	670519.61	1428386.96	Картометрический метод	0.10	–
2664	670530.34	1428393.93	Картометрический метод	0.10	–
2665	670550.74	1428404.61	Картометрический метод	0.10	–
2666	670576.27	1428412.47	Картометрический метод	0.10	–
2667	670610.66	1428421.88	Картометрический метод	0.10	–
2668	670638.88	1428424.81	Картометрический метод	0.10	–
2669	670767.52	1428438.88	Картометрический метод	0.10	–
2670	670815.12	1428439.25	Картометрический метод	0.10	–
2671	670895.30	1428446.26	Картометрический метод	0.10	–
2672	670948.94	1428452.19	Картометрический метод	0.10	–
2673	670974.63	1428455.62	Картометрический метод	0.10	–
2674	671016.98	1428468.73	Картометрический метод	0.10	–
2675	671104.17	1428495.49	Картометрический метод	0.10	–
2676	671123.67	1428495.65	Картометрический	0.10	–

			метод		
2677	671203.77	1428510.67	Картометрический метод	0.10	–
2678	671218.09	1428514.65	Картометрический метод	0.10	–
2679	671311.81	1428631.97	Картометрический метод	0.10	–
2680	671373.34	1428768.48	Картометрический метод	0.10	–
2681	671323.73	1428878.93	Картометрический метод	0.10	–
2682	671249.19	1429003.68	Картометрический метод	0.10	–
2683	671291.92	1429100.90	Картометрический метод	0.10	–
2684	671395.29	1429176.84	Картометрический метод	0.10	–
2685	671610.59	1429191.63	Картометрический метод	0.10	–
2686	671793.17	1429266.86	Картометрический метод	0.10	–
2687	671817.91	1429281.30	Картометрический метод	0.10	–
2688	671881.49	1429322.31	Картометрический метод	0.10	–
2689	671940.54	1429359.10	Картометрический метод	0.10	–
2690	671954.01	1429368.34	Картометрический метод	0.10	–
2691	671980.53	1429385.91	Картометрический метод	0.10	–
2692	672007.82	1429401.30	Картометрический метод	0.10	–
2693	672051.04	1429411.55	Картометрический метод	0.10	–
2694	672082.20	1429414.06	Картометрический метод	0.10	–
2695	672152.82	1429417.99	Картометрический метод	0.10	–
2696	672214.62	1429416.65	Картометрический метод	0.10	–
2697	672272.54	1429412.08	Картометрический метод	0.10	–
2698	672297.20	1429408.81	Картометрический метод	0.10	–
2699	672362.26	1429395.16	Картометрический метод	0.10	–
2700	672430.39	1429383.77	Картометрический метод	0.10	–
2701	672499.60	1429377.99	Картометрический метод	0.10	–
2702	672566.22	1429374.70	Картометрический метод	0.10	–
2703	672607.40	1429374.05	Картометрический метод	0.10	–
2704	672713.91	1429368.47	Картометрический метод	0.10	–
2705	672735.60	1429461.13	Картометрический метод	0.10	–
2706	672893.10	1429398.64	Картометрический метод	0.10	–
2707	672874.54	1429233.46	Картометрический метод	0.10	–
2708	673298.81	1429210.87	Картометрический метод	0.10	–
2709	673510.56	1429143.32	Картометрический метод	0.10	–
2710	673507.25	1430295.61	Картометрический	0.10	–

			метод		
2711	676319.95	1430836.07	Картометрический метод	0.10	–
2712	676362.33	1430909.51	Картометрический метод	0.10	–
2713	676322.66	1430960.83	Картометрический метод	0.10	–
2714	676220.76	1431092.90	Картометрический метод	0.10	–
2715	676124.37	1431217.25	Картометрический метод	0.10	–
2716	675767.11	1431678.96	Картометрический метод	0.10	–
2717	675634.85	1431849.75	Картометрический метод	0.10	–
2718	675630.68	1431856.12	Картометрический метод	0.10	–
2719	675628.56	1431860.89	Картометрический метод	0.10	–
2720	675570.66	1432116.68	Картометрический метод	0.10	–
2721	675514.62	1432364.38	Картометрический метод	0.10	–
2722	675429.64	1432739.67	Картометрический метод	0.10	–
2723	675315.96	1433239.72	Картометрический метод	0.10	–
2724	675247.25	1433543.89	Картометрический метод	0.10	–
2725	675140.04	1434017.62	Картометрический метод	0.10	–
2726	675067.47	1434338.14	Картометрический метод	0.10	–
2727	674991.98	1434671.53	Картометрический метод	0.10	–
2728	674910.02	1435032.04	Картометрический метод	0.10	–
2729	674805.83	1435491.83	Картометрический метод	0.10	–
2730	674751.38	1435732.63	Картометрический метод	0.10	–
2731	674663.78	1436120.89	Картометрический метод	0.10	–
2732	674535.61	1436335.12	Картометрический метод	0.10	–
2733	674340.52	1436659.48	Картометрический метод	0.10	–
2734	674220.21	1436864.86	Картометрический метод	0.10	–
2735	674084.49	1437092.64	Картометрический метод	0.10	–
2736	674081.81	1437099.75	Картометрический метод	0.10	–
2737	674080.73	1437104.86	Картометрический метод	0.10	–
2738	674080.73	1437110.09	Картометрический метод	0.10	–
2739	674085.15	1437319.57	Картометрический метод	0.10	–
2740	674089.62	1437533.47	Картометрический метод	0.10	–
2741	674099.80	1437961.00	Картометрический метод	0.10	–
2742	674106.44	1438273.76	Картометрический метод	0.10	–
2743	674115.24	1438656.13	Картометрический метод	0.10	–
2744	674124.33	1439064.04	Картометрический	0.10	–

			метод		
2745	674134.58	1439506.05	Картометрический метод	0.10	–
2746	674144.33	1439931.65	Картометрический метод	0.10	–
2747	674154.35	1440392.48	Картометрический метод	0.10	–
2748	674154.48	1440398.18	Картометрический метод	0.10	–
2749	673190.04	1440440.16	Картометрический метод	0.10	–
2750	672754.06	1440459.21	Картометрический метод	0.10	–
2751	665616.31	1440788.81	Картометрический метод	0.10	–
2752	665608.99	1440592.31	Картометрический метод	0.10	–
2753	665596.32	1440263.33	Картометрический метод	0.10	–
2754	665591.78	1439977.17	Картометрический метод	0.10	–
2755	665587.24	1439754.61	Картометрический метод	0.10	–
2756	665573.61	1439618.35	Картометрический метод	0.10	–
2757	665435.83	1438023.14	Картометрический метод	0.10	–
2758	665457.63	1437090.16	Картометрический метод	0.10	–
2759	665462.81	1436879.55	Картометрический метод	0.10	–
2760	663686.77	1437939.70	Картометрический метод	0.10	–
2761	663384.50	1438083.99	Картометрический метод	0.10	–
2762	662906.31	1438393.57	Картометрический метод	0.10	–
2763	662667.30	1438521.36	Картометрический метод	0.10	–
2764	662372.82	1438366.99	Картометрический метод	0.10	–
2765	662126.79	1438234.11	Картометрический метод	0.10	–
2766	664792.92	1434059.14	Картометрический метод	0.10	–
2767	667023.85	1432728.18	Картометрический метод	0.10	–
2649	669090.94	1427793.06	Картометрический метод	0.10	–

3. Сведения о характерных точках части (частей) границы объекта

Обозначение характерных точек части границы	Координаты, м		Метод определения координат характерной точки	Средняя квадратическая погрешность положения характерной точки (M_t), м	Описание обозначения точки на местности (при наличии)
	X	Y			
1	2	3	4	5	6
–	–	–	–	–	–

ГРАФИЧЕСКОЕ ОПИСАНИЕ

местоположения границ населенных пунктов, территориальных зон,
особо охраняемых природных территорий,
зон с особыми условиями использования территории

Территориальная зона Р1 - Зона озелененных территорий общего пользования
(наименование объекта, местоположение границ которого описано (далее - объект)

Раздел 1

Сведения об объекте		
№ п/п	Характеристики объекта	Описание характеристик
1	2	3
1	Местоположение объекта	184380, Мурманская область, Кольский район, Ура-Губа сельское поселение
2	Площадь объекта +/- величина погрешности определения площади (Р+/- Дельта Р)	23156 кв.м ± 53.26 кв.м
3	Иные характеристики объекта	–

Раздел 2

Сведения о местоположении границ объекта					
1. Система координат МСК-51, зона 1					
2. Сведения о характерных точках границ объекта					
Обозначение характерных точек границ	Координаты, м		Метод определения координат характерной точки	Средняя квадратическая погрешность положения характерной точки (M_t), м	Описание обозначения точки на местности (при наличии)
	X	Y			
1	2	3	4	5	6
Зона1(1)	–	–	–	–	–
1755	678409.90	1430388.99	Картометрический метод	0.10	–
1756	678319.25	1430338.49	Картометрический метод	0.10	–
1757	678295.96	1430265.97	Картометрический метод	0.10	–
1758	678313.73	1430246.51	Картометрический метод	0.10	–
1759	678372.59	1430152.22	Картометрический метод	0.10	–
1760	678360.87	1430071.06	Картометрический метод	0.10	–
1761	678343.53	1430045.58	Картометрический метод	0.10	–
1762	678350.11	1430045.56	Картометрический метод	0.10	–
1763	678350.10	1430037.84	Картометрический метод	0.10	–
1764	678360.04	1430040.02	Картометрический метод	0.10	–
1765	678374.75	1430036.91	Картометрический метод	0.10	–
1766	678390.43	1430040.24	Картометрический метод	0.10	–
1767	678386.79	1430056.93	Картометрический метод	0.10	–
1768	678383.30	1430123.95	Картометрический метод	0.10	–
1769	678391.43	1430164.62	Картометрический метод	0.10	–
1770	678409.59	1430224.09	Картометрический метод	0.10	–
1771	678411.50	1430326.81	Картометрический метод	0.10	–
1772	678411.40	1430326.94	Картометрический метод	0.10	–
1773	678409.91	1430388.84	Картометрический метод	0.10	–
1755	678409.90	1430388.99	Картометрический метод	0.10	–
Зона1(2)	–	–	–	–	–
1774	678515.80	1430245.08	Картометрический метод	0.10	–
1775	678542.89	1430243.26	Картометрический метод	0.10	–
1776	678579.56	1430250.37	Картометрический метод	0.10	–
1777	678589.27	1430272.83	Картометрический метод	0.10	–
1778	678554.99	1430287.07	Картометрический	0.10	–

			метод		
1779	678517.04	1430313.62	Картометрический метод	0.10	–
1774	678515.80	1430245.08	Картометрический метод	0.10	–

3. Сведения о характерных точках части (частей) границы объекта

Обозначение характерных точек части границы	Координаты, м		Метод определения координат характерной точки	Средняя квадратическая погрешность положения характерной точки (M_t), м	Описание обозначения точки на местности (при наличии)
	X	Y			
1	2	3	4	5	6
–	–	–	–	–	–

ГРАФИЧЕСКОЕ ОПИСАНИЕ

местоположения границ населенных пунктов, территориальных зон,
особо охраняемых природных территорий,
зон с особыми условиями использования территории

Территориальная зона Р2 - Зона объектов отдыха и туризма
(наименование объекта, местоположение границ которого описано (далее - объект)

Раздел 1

Сведения об объекте		
№ п/п	Характеристики объекта	Описание характеристик
1	2	3
1	Местоположение объекта	184380, Мурманская область, Кольский район, Ура-Губа сельское поселение
2	Площадь объекта +/- величина погрешности определения площади (Р+/- Дельта Р)	213091 кв.м ± 161.57 кв.м
3	Иные характеристики объекта	–

Раздел 2

Сведения о местоположении границ объекта					
1. Система координат МСК-51, зона 1					
2. Сведения о характерных точках границ объекта					
Обозначение характерных точек границ	Координаты, м		Метод определения координат характерной точки	Средняя квадратическая погрешность положения характерной точки (M_t), м	Описание обозначения точки на местности (при наличии)
	X	Y			
1	2	3	4	5	6
Зона1(1)	–	–	–	–	–
1780	670646.23	1424173.34	Картометрический метод	0.10	–
1781	670791.97	1424102.29	Картометрический метод	0.10	–
1782	670860.09	1424204.46	Картометрический метод	0.10	–
1783	670887.64	1424352.49	Картометрический метод	0.10	–
1784	670885.72	1424455.06	Картометрический метод	0.10	–
1785	670758.74	1424489.50	Картометрический метод	0.10	–
1786	670724.74	1424349.15	Картометрический метод	0.10	–
1780	670646.23	1424173.34	Картометрический метод	0.10	–
Зона1(2)	–	–	–	–	–
1787	689145.49	1439144.36	Картометрический метод	0.10	–
1788	689185.76	1439104.13	Картометрический метод	0.10	–
1789	689259.21	1439175.97	Картометрический метод	0.10	–
1790	689220.71	1439218.34	Картометрический метод	0.10	–
1787	689145.49	1439144.36	Картометрический метод	0.10	–
Зона1(3)	–	–	–	–	–
1791	678312.36	1430605.74	Картометрический метод	0.10	–
1792	678276.33	1430571.91	Картометрический метод	0.10	–
1793	678248.35	1430519.55	Картометрический метод	0.10	–
1794	678229.00	1430463.36	Картометрический метод	0.10	–
1795	678216.90	1430456.07	Картометрический метод	0.10	–
1796	678211.41	1430438.99	Картометрический метод	0.10	–
1797	678192.29	1430453.17	Картометрический метод	0.10	–
1798	678092.13	1430346.05	Картометрический метод	0.10	–
1799	678107.75	1430308.59	Картометрический метод	0.10	–
1800	678096.76	1430276.40	Картометрический метод	0.10	–
1801	678055.93	1430236.92	Картометрический метод	0.10	–

1802	678026.42	1430230.41	Картометрический метод	0.10	–
1803	678008.41	1430219.88	Картометрический метод	0.10	–
1804	677958.03	1430245.20	Картометрический метод	0.10	–
1805	677936.73	1430270.48	Картометрический метод	0.10	–
1806	677914.62	1430272.88	Картометрический метод	0.10	–
1807	677828.60	1430299.75	Картометрический метод	0.10	–
1808	677826.73	1430294.35	Картометрический метод	0.10	–
1809	677792.84	1430306.57	Картометрический метод	0.10	–
1810	677773.29	1430308.90	Картометрический метод	0.10	–
1811	677762.71	1430311.89	Картометрический метод	0.10	–
1812	677754.69	1430316.02	Картометрический метод	0.10	–
1813	677747.79	1430321.12	Картометрический метод	0.10	–
1814	677735.24	1430329.29	Картометрический метод	0.10	–
1815	677725.69	1430342.03	Картометрический метод	0.10	–
1816	677723.63	1430346.93	Картометрический метод	0.10	–
1817	677711.83	1430361.52	Картометрический метод	0.10	–
1818	677698.35	1430375.72	Картометрический метод	0.10	–
1819	677691.10	1430368.83	Картометрический метод	0.10	–
1820	677702.56	1430358.79	Картометрический метод	0.10	–
1821	677695.70	1430343.07	Картометрический метод	0.10	–
1822	677707.26	1430334.27	Картометрический метод	0.10	–
1823	677717.46	1430309.85	Картометрический метод	0.10	–
1824	677734.24	1430275.59	Картометрический метод	0.10	–
1825	677748.94	1430272.45	Картометрический метод	0.10	–
1826	677777.78	1430256.21	Картометрический метод	0.10	–
1827	677809.09	1430251.64	Картометрический метод	0.10	–
1828	677845.95	1430236.22	Картометрический метод	0.10	–
1829	677876.91	1430227.46	Картометрический метод	0.10	–
1830	677887.39	1430218.48	Картометрический метод	0.10	–
1831	677911.87	1430197.99	Картометрический метод	0.10	–
1832	677919.91	1430178.69	Картометрический метод	0.10	–
1833	677922.72	1430170.77	Картометрический метод	0.10	–
1834	677920.94	1430166.52	Картометрический метод	0.10	–
1835	677924.23	1430157.90	Картометрический метод	0.10	–

1836	677934.22	1430148.32	Картометрический метод	0.10	–
1837	677934.22	1430134.49	Картометрический метод	0.10	–
1838	677930.44	1430130.92	Картометрический метод	0.10	–
1839	677931.87	1430123.15	Картометрический метод	0.10	–
1840	677938.27	1430123.29	Картометрический метод	0.10	–
1841	677947.54	1430108.29	Картометрический метод	0.10	–
1842	677944.98	1430100.14	Картометрический метод	0.10	–
1843	677950.83	1430091.33	Картометрический метод	0.10	–
1844	677997.39	1430080.18	Картометрический метод	0.10	–
1845	678008.34	1430092.67	Картометрический метод	0.10	–
1846	678017.44	1430102.58	Картометрический метод	0.10	–
1847	678019.59	1430108.60	Картометрический метод	0.10	–
1848	678035.30	1430122.03	Картометрический метод	0.10	–
1849	678054.19	1430129.83	Картометрический метод	0.10	–
1850	678061.92	1430137.48	Картометрический метод	0.10	–
1851	678068.81	1430143.33	Картометрический метод	0.10	–
1852	678081.02	1430158.03	Картометрический метод	0.10	–
1853	678101.85	1430176.23	Картометрический метод	0.10	–
1854	678124.33	1430190.24	Картометрический метод	0.10	–
1855	678132.18	1430191.70	Картометрический метод	0.10	–
1856	678135.61	1430197.09	Картометрический метод	0.10	–
1857	678133.95	1430203.70	Картометрический метод	0.10	–
1858	678136.30	1430223.24	Картометрический метод	0.10	–
1859	678134.34	1430230.53	Картометрический метод	0.10	–
1860	678136.14	1430237.34	Картометрический метод	0.10	–
1861	678143.40	1430243.76	Картометрический метод	0.10	–
1862	678157.53	1430250.73	Картометрический метод	0.10	–
1863	678166.80	1430260.04	Картометрический метод	0.10	–
1864	678170.15	1430267.94	Картометрический метод	0.10	–
1865	678191.51	1430285.22	Картометрический метод	0.10	–
1866	678195.91	1430286.33	Картометрический метод	0.10	–
1867	678204.48	1430293.83	Картометрический метод	0.10	–
1868	678213.86	1430325.13	Картометрический метод	0.10	–
1869	678213.97	1430342.61	Картометрический метод	0.10	–

1870	678221.05	1430355.34	Картометрический метод	0.10	–
1871	678226.06	1430364.77	Картометрический метод	0.10	–
1872	678232.99	1430381.93	Картометрический метод	0.10	–
1873	678233.14	1430386.96	Картометрический метод	0.10	–
1874	678238.72	1430398.77	Картометрический метод	0.10	–
1875	678247.26	1430402.30	Картометрический метод	0.10	–
1876	678263.35	1430431.52	Картометрический метод	0.10	–
1877	678284.84	1430474.93	Картометрический метод	0.10	–
1878	678299.59	1430497.42	Картометрический метод	0.10	–
1879	678320.00	1430531.35	Картометрический метод	0.10	–
1880	678326.32	1430538.03	Картометрический метод	0.10	–
1881	678346.29	1430564.30	Картометрический метод	0.10	–
1882	678351.88	1430578.32	Картометрический метод	0.10	–
1883	678352.87	1430588.85	Картометрический метод	0.10	–
1884	678337.72	1430611.23	Картометрический метод	0.10	–
1791	678312.36	1430605.74	Картометрический метод	0.10	–
Зона1(4)	–	–	–	–	–
1885	679074.03	1429778.52	Картометрический метод	0.10	–
1886	679074.26	1429798.56	Картометрический метод	0.10	–
1887	679062.61	1429829.29	Картометрический метод	0.10	–
1888	679053.93	1429841.80	Картометрический метод	0.10	–
1889	679038.29	1429852.55	Картометрический метод	0.10	–
1890	679043.42	1429874.03	Картометрический метод	0.10	–
1891	679038.17	1429887.99	Картометрический метод	0.10	–
1892	679024.58	1429897.50	Картометрический метод	0.10	–
1893	679033.13	1429910.93	Картометрический метод	0.10	–
1894	679020.46	1429925.32	Картометрический метод	0.10	–
1895	679018.66	1429937.98	Картометрический метод	0.10	–
1896	678997.55	1429966.21	Картометрический метод	0.10	–
1897	678964.61	1430004.85	Картометрический метод	0.10	–
1898	678941.97	1430001.90	Картометрический метод	0.10	–
1899	678931.07	1430002.00	Картометрический метод	0.10	–
1900	678929.80	1430001.89	Картометрический метод	0.10	–
1901	678943.94	1429966.60	Картометрический метод	0.10	–
1902	678885.82	1429959.22	Картометрический	0.10	–

			метод		
1903	678886.19	1429948.47	Картометрический метод	0.10	–
1904	678911.20	1429949.33	Картометрический метод	0.10	–
1905	678953.44	1429867.07	Картометрический метод	0.10	–
1906	678993.86	1429878.71	Картометрический метод	0.10	–
1907	679004.77	1429764.20	Картометрический метод	0.10	–
1885	679074.03	1429778.52	Картометрический метод	0.10	–
Зона1(5)	–	–	–	–	–
1908	679090.36	1429692.50	Картометрический метод	0.10	–
1909	679079.37	1429779.65	Картометрический метод	0.10	–
1910	679004.77	1429764.20	Картометрический метод	0.10	–
1911	678993.86	1429878.71	Картометрический метод	0.10	–
1912	678953.44	1429867.07	Картометрический метод	0.10	–
1913	678911.20	1429949.33	Картометрический метод	0.10	–
1914	678824.58	1429946.35	Картометрический метод	0.10	–
1915	678803.48	1429795.39	Картометрический метод	0.10	–
1916	678836.16	1429705.81	Картометрический метод	0.10	–
1917	678914.84	1429670.71	Картометрический метод	0.10	–
1918	679000.79	1429676.76	Картометрический метод	0.10	–
1908	679090.36	1429692.50	Картометрический метод	0.10	–
Зона1(6)	–	–	–	–	–
1919	678340.81	1430037.28	Картометрический метод	0.10	–
1920	678352.00	1430134.00	Картометрический метод	0.10	–
1921	678300.00	1430076.00	Картометрический метод	0.10	–
1922	678158.00	1430068.00	Картометрический метод	0.10	–
1923	678068.00	1430026.00	Картометрический метод	0.10	–
1924	678043.00	1430000.00	Картометрический метод	0.10	–
1925	678009.00	1429987.00	Картометрический метод	0.10	–
1926	678010.09	1429979.67	Картометрический метод	0.10	–
1927	678039.32	1429990.17	Картометрический метод	0.10	–
1928	678072.76	1429997.98	Картометрический метод	0.10	–
1929	678115.17	1430003.40	Картометрический метод	0.10	–
1930	678247.18	1430022.00	Картометрический метод	0.10	–
1931	678303.12	1430027.91	Картометрический метод	0.10	–
1919	678340.81	1430037.28	Картометрический метод	0.10	–

3. Сведения о характерных точках части (частей) границы объекта					
Обозначение характерных точек части границы	Координаты, м		Метод определения координат характерной точки	Средняя квадратическая погрешность положения характерной точки (M_t), м	Описание обозначения точки на местности (при наличии)
	X	Y			
1	2	3	4	5	6
–	–	–	–	–	–

ГРАФИЧЕСКОЕ ОПИСАНИЕ

местоположения границ населенных пунктов, территориальных зон,
особо охраняемых природных территорий,
зон с особыми условиями использования территории

Территориальная зона Сн1 - Зона кладбищ
(наименование объекта, местоположение границ которого описано (далее - объект)

Раздел 1

Сведения об объекте		
№ п/п	Характеристики объекта	Описание характеристик
1	2	3
1	Местоположение объекта	184380, Мурманская область, Кольский район, Ура-Губа сельское поселение
2	Площадь объекта +/- величина погрешности определения площади (Р+/- Дельта Р)	24650 кв.м ± 54.95 кв.м
3	Иные характеристики объекта	–

Раздел 2

Сведения о местоположении границ объекта					
1. Система координат МСК-51, зона 1					
2. Сведения о характерных точках границ объекта					
Обозначение характерных точек границ	Координаты, м		Метод определения координат характерной точки	Средняя квадратическая погрешность положения характерной точки (M_t), м	Описание обозначения точки на местности (при наличии)
	X	Y			
1	2	3	4	5	6
1932	677717.14	1430408.20	Картометрический метод	0.10	–
1933	677750.89	1430364.39	Картометрический метод	0.10	–
1934	677775.51	1430317.15	Картометрический метод	0.10	–
1935	677815.01	1430378.01	Картометрический метод	0.10	–
1936	677726.92	1430477.66	Картометрический метод	0.10	–
1937	677709.39	1430529.86	Картометрический метод	0.10	–
1938	677719.42	1430549.24	Картометрический метод	0.10	–
1939	677715.71	1430559.49	Картометрический метод	0.10	–
1940	677675.84	1430583.91	Картометрический метод	0.10	–
1941	677694.44	1430622.83	Картометрический метод	0.10	–
1942	677641.68	1430668.96	Картометрический метод	0.10	–
1943	677560.65	1430625.99	Картометрический метод	0.10	–
1944	677441.38	1430596.93	Картометрический метод	0.10	–
1945	677365.75	1430555.18	Картометрический метод	0.10	–
1946	677377.98	1430537.07	Картометрический метод	0.10	–
1947	677414.96	1430567.17	Картометрический метод	0.10	–
1948	677514.58	1430597.06	Картометрический метод	0.10	–
1949	677544.72	1430608.68	Картометрический метод	0.10	–
1950	677584.47	1430606.12	Картометрический метод	0.10	–
1951	677618.51	1430639.69	Картометрический метод	0.10	–
1952	677620.96	1430636.54	Картометрический метод	0.10	–
1953	677639.61	1430644.33	Картометрический метод	0.10	–
1954	677651.43	1430631.71	Картометрический метод	0.10	–
1955	677589.64	1430567.21	Картометрический метод	0.10	–
1956	677602.12	1430549.83	Картометрический метод	0.10	–
1957	677637.64	1430528.62	Картометрический	0.10	–

			метод		
1958	677662.42	1430501.94	Картометрический метод	0.10	–
1959	677685.70	1430489.52	Картометрический метод	0.10	–
1960	677702.58	1430463.10	Картометрический метод	0.10	–
1961	677730.71	1430430.77	Картометрический метод	0.10	–
1932	677717.14	1430408.20	Картометрический метод	0.10	–

3. Сведения о характерных точках части (частей) границы объекта

Обозначение характерных точек части границы	Координаты, м		Метод определения координат характерной точки	Средняя квадратическая погрешность положения характерной точки (M_t), м	Описание обозначения точки на местности (при наличии)
	X	Y			
1	2	3	4	5	6
–	–	–	–	–	–

ГРАФИЧЕСКОЕ ОПИСАНИЕ

местоположения границ населенных пунктов, территориальных зон,
особо охраняемых природных территорий,
зон с особыми условиями использования территории

Территориальная зона Сн2 - Зона военных и режимных объектов
(наименование объекта, местоположение границ которого описано (далее - объект)

Раздел 1

Сведения об объекте		
№ п/п	Характеристики объекта	Описание характеристик
1	2	3
1	Местоположение объекта	184380, Мурманская область, Кольский район, Ура-Губа сельское поселение
2	Площадь объекта +/- величина погрешности определения площади (Р+/- Дельта Р)	52955600 кв.м ± 2546.97 кв.м
3	Иные характеристики объекта	–

Раздел 2

Сведения о местоположении границ объекта					
1. Система координат МСК-51, зона 1					
2. Сведения о характерных точках границ объекта					
Обозначение характерных точек границ	Координаты, м		Метод определения координат характерной точки	Средняя квадратическая погрешность положения характерной точки (M_t), м	Описание обозначения точки на местности (при наличии)
	X	Y			
1	2	3	4	5	6
Зона1(1)	–	–	–	–	–
1962	679784.28	1425871.27	Картометрический метод	0.10	–
1963	680256.42	1425983.20	Картометрический метод	0.10	–
1964	680000.79	1426889.69	Картометрический метод	0.10	–
1965	679535.15	1426750.58	Картометрический метод	0.10	–
1962	679784.28	1425871.27	Картометрический метод	0.10	–
Зона1(2)	–	–	–	–	–
1966	677795.72	1418589.43	Картометрический метод	0.10	–
1967	677821.37	1419638.85	Картометрический метод	0.10	–
1968	677841.47	1421820.43	Картометрический метод	0.10	–
1969	677849.52	1422694.51	Картометрический метод	0.10	–
1970	676319.48	1424836.65	Картометрический метод	0.10	–
1971	675278.79	1425834.58	Картометрический метод	0.10	–
1972	674778.12	1425459.28	Картометрический метод	0.10	–
1973	674363.08	1425621.85	Картометрический метод	0.10	–
1974	673698.90	1427417.12	Картометрический метод	0.10	–
1975	673546.18	1427944.64	Картометрический метод	0.10	–
1976	673524.81	1427813.46	Картометрический метод	0.10	–
1977	673552.92	1427668.56	Картометрический метод	0.10	–
1978	673502.52	1427603.42	Картометрический метод	0.10	–
1979	673363.41	1427591.91	Картометрический метод	0.10	–
1980	673233.48	1427514.57	Картометрический метод	0.10	–
1981	673172.86	1427423.27	Картометрический метод	0.10	–
1982	672974.65	1427451.88	Картометрический метод	0.10	–
1983	672876.46	1427545.03	Картометрический метод	0.10	–
1984	672847.75	1427637.37	Картометрический метод	0.10	–
1985	672708.79	1427639.00	Картометрический	0.10	–

			метод		
1986	672629.70	1427666.21	Картометрический метод	0.10	–
1987	672549.99	1427640.86	Картометрический метод	0.10	–
1988	672529.38	1427575.38	Картометрический метод	0.10	–
1989	672558.40	1427509.33	Картометрический метод	0.10	–
1990	672677.05	1427468.51	Картометрический метод	0.10	–
1991	672726.67	1427467.93	Картометрический метод	0.10	–
1992	672745.76	1427401.99	Картометрический метод	0.10	–
1993	672795.08	1427375.12	Картометрический метод	0.10	–
1994	672824.10	1427309.06	Картометрический метод	0.10	–
1995	672523.75	1427089.14	Картометрический метод	0.10	–
1996	672491.39	1426866.08	Картометрический метод	0.10	–
1997	672650.96	1426929.93	Картометрический метод	0.10	–
1998	672720.13	1426902.83	Картометрический метод	0.10	–
1999	672770.98	1427007.39	Картометрический метод	0.10	–
2000	672890.53	1427045.42	Картометрический метод	0.10	–
2001	672959.56	1427005.18	Картометрический метод	0.10	–
2002	672968.72	1426939.36	Картометрический метод	0.10	–
2003	672987.36	1426833.99	Картометрический метод	0.10	–
2004	673016.98	1426820.50	Картометрический метод	0.10	–
2005	673005.54	1426689.20	Картометрический метод	0.10	–
2006	673004.77	1426623.49	Картометрический метод	0.10	–
2007	672944.61	1426571.62	Картометрический метод	0.10	–
2008	672884.30	1426506.61	Картометрический метод	0.10	–
2009	672855.44	1426585.81	Картометрический метод	0.10	–
2010	672726.40	1426587.31	Картометрический метод	0.10	–
2011	672576.30	1426483.93	Картометрический метод	0.10	–
2012	672435.98	1426367.28	Картометрический метод	0.10	–
2013	672355.97	1426315.64	Картометрический метод	0.10	–
2014	672146.93	1426265.51	Картометрический метод	0.10	–
2015	672195.34	1426159.80	Картометрический метод	0.10	–
2016	672213.52	1426015.01	Картометрический метод	0.10	–
2017	672281.78	1425909.06	Картометрический метод	0.10	–
2018	672330.79	1425855.92	Картометрический метод	0.10	–
2019	672330.34	1425816.49	Картометрический	0.10	–

			метод		
2020	672229.56	1425686.23	Картометрический метод	0.10	–
2021	672120.09	1425661.23	Картометрический метод	0.10	–
2022	671950.44	1425584.35	Картометрический метод	0.10	–
2023	671732.99	1425665.75	Картометрический метод	0.10	–
2024	671525.31	1425733.90	Картометрический метод	0.10	–
2025	671455.84	1425734.71	Картометрический метод	0.10	–
2026	671344.38	1425538.87	Картометрический метод	0.10	–
2027	671353.55	1425473.04	Картометрический метод	0.10	–
2028	671361.34	1425288.95	Картометрический метод	0.10	–
2029	671260.57	1425158.69	Картометрический метод	0.10	–
2030	671286.85	1424856.09	Картометрический метод	0.10	–
2031	671234.93	1424659.54	Картометрический метод	0.10	–
2032	671223.49	1424528.24	Картометрический метод	0.10	–
2033	671163.03	1424450.09	Картометрический метод	0.10	–
2034	671074.00	1424477.41	Картометрический метод	0.10	–
2035	670982.84	1424320.76	Картометрический метод	0.10	–
2036	671002.08	1424267.96	Картометрический метод	0.10	–
2037	670981.32	1424189.35	Картометрический метод	0.10	–
2038	670970.49	1424110.61	Картометрический метод	0.10	–
2039	670750.15	1423942.32	Картометрический метод	0.10	–
2040	670749.24	1423863.48	Картометрический метод	0.10	–
2041	670826.97	1423717.99	Картометрический метод	0.10	–
2042	671115.77	1422959.02	Картометрический метод	0.10	–
2043	675402.68	1416129.62	Картометрический метод	0.10	–
1966	677795.72	1418589.43	Картометрический метод	0.10	–
Зона1(3)	–	–	–	–	–
2044	676160.11	1429389.62	Картометрический метод	0.10	–
2045	676371.96	1429434.05	Картометрический метод	0.10	–
2046	676371.81	1429498.66	Картометрический метод	0.10	–
2047	676161.27	1429496.83	Картометрический метод	0.10	–
2044	676160.11	1429389.62	Картометрический метод	0.10	–
Зона1(4)	–	–	–	–	–
2048	676247.00	1429749.00	Картометрический метод	0.10	–
2049	676197.00	1429749.00	Картометрический метод	0.10	–
2050	676197.00	1429649.00	Картометрический	0.10	–

			метод		
2051	676247.00	1429649.00	Картометрический метод	0.10	–
2048	676247.00	1429749.00	Картометрический метод	0.10	–
Зона1(5)	–	–	–	–	–
2052	693008.63	1442453.36	Картометрический метод	0.10	–
2053	693128.77	1442229.68	Картометрический метод	0.10	–
2054	693217.08	1442258.35	Картометрический метод	0.10	–
2055	693274.47	1442292.56	Картометрический метод	0.10	–
2056	693351.73	1442276.13	Картометрический метод	0.10	–
2057	693389.38	1442270.54	Картометрический метод	0.10	–
2058	693510.55	1442934.04	Картометрический метод	0.10	–
2059	693327.61	1443326.74	Картометрический метод	0.10	–
2060	693223.63	1443209.79	Картометрический метод	0.10	–
2061	693206.86	1443139.57	Картометрический метод	0.10	–
2062	693246.35	1443033.17	Картометрический метод	0.10	–
2063	693280.96	1442946.96	Картометрический метод	0.10	–
2064	693243.65	1442882.18	Картометрический метод	0.10	–
2065	693081.77	1442789.38	Картометрический метод	0.10	–
2066	693025.27	1442805.51	Картометрический метод	0.10	–
2067	693036.63	1442860.67	Картометрический метод	0.10	–
2068	692964.77	1442892.19	Картометрический метод	0.10	–
2069	692887.00	1442873.43	Картометрический метод	0.10	–
2070	692792.55	1442794.54	Картометрический метод	0.10	–
2071	692746.95	1442840.66	Картометрический метод	0.10	–
2072	692753.43	1442916.10	Картометрический метод	0.10	–
2073	692774.87	1442961.04	Картометрический метод	0.10	–
2074	692723.22	1442961.96	Картометрический метод	0.10	–
2075	692718.91	1443007.36	Картометрический метод	0.10	–
2076	692678.70	1443073.54	Картометрический метод	0.10	–
2077	692737.48	1443178.24	Картометрический метод	0.10	–
2078	692759.84	1443273.50	Картометрический метод	0.10	–
2079	692812.85	1443348.11	Картометрический метод	0.10	–
2080	692819.25	1443418.47	Картометрический метод	0.10	–
2081	692867.03	1443488.09	Картометрический метод	0.10	–
2082	692872.98	1443533.30	Картометрический метод	0.10	–

2083	692848.23	1443589.16	Картометрический метод	0.10	–
2084	692655.21	1443491.94	Картометрический метод	0.10	–
2085	692384.85	1443335.13	Картометрический метод	0.10	–
2086	692871.54	1442429.00	Картометрический метод	0.10	–
2087	692875.85	1442420.98	Картометрический метод	0.10	–
2088	692878.87	1442415.37	Картометрический метод	0.10	–
2052	693008.63	1442453.36	Картометрический метод	0.10	–
Зона1(6)	–	–	–	–	–
2089	689054.92	1439077.81	Картометрический метод	0.10	–
2090	689080.89	1439069.66	Картометрический метод	0.10	–
2091	689988.02	1440378.01	Картометрический метод	0.10	–
2092	690331.55	1440479.27	Картометрический метод	0.10	–
2093	690699.73	1441232.60	Картометрический метод	0.10	–
2094	691155.17	1441510.29	Картометрический метод	0.10	–
2095	691241.14	1441758.47	Картометрический метод	0.10	–
2096	692317.63	1442318.42	Картометрический метод	0.10	–
2097	692583.23	1442306.79	Картометрический метод	0.10	–
2098	692810.37	1442382.30	Картометрический метод	0.10	–
2099	692875.85	1442420.98	Картометрический метод	0.10	–
2100	692871.54	1442429.00	Картометрический метод	0.10	–
2101	692806.10	1442391.26	Картометрический метод	0.10	–
2102	692580.95	1442316.57	Картометрический метод	0.10	–
2103	692314.21	1442327.91	Картометрический метод	0.10	–
2104	691232.93	1441764.80	Картометрический метод	0.10	–
2105	691146.32	1441515.27	Картометрический метод	0.10	–
2106	690691.79	1441238.98	Картометрический метод	0.10	–
2107	690323.53	1440485.65	Картометрический метод	0.10	–
2108	689980.81	1440385.24	Картометрический метод	0.10	–
2109	689154.90	1439198.65	Картометрический метод	0.10	–
2110	689150.71	1439193.24	Картометрический метод	0.10	–
2111	689151.03	1439193.10	Картометрический метод	0.10	–
2112	689073.09	1439081.13	Картометрический метод	0.10	–
2113	689061.01	1439085.15	Картометрический метод	0.10	–
2089	689054.92	1439077.81	Картометрический метод	0.10	–
Зона1(7)	–	–	–	–	–

2114	693449.35	1451008.89	Картометрический метод	0.10	–
2115	693503.72	1449414.72	Картометрический метод	0.10	–
2116	693553.27	1449425.51	Картометрический метод	0.10	–
2117	693608.60	1449495.12	Картометрический метод	0.10	–
2118	693676.58	1449529.09	Картометрический метод	0.10	–
2119	693695.75	1449587.67	Картометрический метод	0.10	–
2120	693644.30	1449700.73	Картометрический метод	0.10	–
2121	693658.91	1449759.40	Картометрический метод	0.10	–
2122	693775.69	1449762.86	Картометрический метод	0.10	–
2123	693884.54	1449819.57	Картометрический метод	0.10	–
2124	693962.80	1449912.28	Картометрический метод	0.10	–
2125	694004.77	1449988.03	Картометрический метод	0.10	–
2126	694093.71	1449950.81	Картометрический метод	0.10	–
2127	694124.55	1449920.69	Картометрический метод	0.10	–
2128	694170.73	1449984.58	Картометрический метод	0.10	–
2129	694322.84	1449963.74	Картометрический метод	0.10	–
2130	694415.86	1449902.86	Картометрический метод	0.10	–
2131	694496.37	1449889.41	Картометрический метод	0.10	–
2132	694604.99	1449913.53	Картометрический метод	0.10	–
2133	694787.75	1450196.31	Картометрический метод	0.10	–
2134	694655.86	1450653.35	Картометрический метод	0.10	–
2135	694725.46	1450931.44	Картометрический метод	0.10	–
2136	694636.55	1451408.62	Картометрический метод	0.10	–
2137	694428.91	1451622.77	Картометрический метод	0.10	–
2138	694142.15	1451447.21	Картометрический метод	0.10	–
2139	694091.56	1451292.88	Картометрический метод	0.10	–
2140	694084.44	1450935.04	Картометрический метод	0.10	–
2141	694042.98	1450879.11	Картометрический метод	0.10	–
2142	693935.01	1450859.46	Картометрический метод	0.10	–
2143	693711.73	1450903.22	Картометрический метод	0.10	–
2114	693449.35	1451008.89	Картометрический метод	0.10	–
Зона1(8)	–	–	–	–	–
2144	680705.22	1434929.32	Картометрический метод	0.10	–
2145	680938.53	1435030.98	Картометрический метод	0.10	–
2146	682140.20	1435734.69	Картометрический	0.10	–

			метод		
2147	683953.77	1436055.79	Картометрический метод	0.10	–
2148	684306.65	1436029.45	Картометрический метод	0.10	–
2149	684306.95	1436029.45	Картометрический метод	0.10	–
2150	684307.25	1436029.44	Картометрический метод	0.10	–
2151	684307.55	1436029.47	Картометрический метод	0.10	–
2152	685217.91	1436125.60	Картометрический метод	0.10	–
2153	685218.32	1436125.65	Картометрический метод	0.10	–
2154	685218.72	1436125.76	Картометрический метод	0.10	–
2155	685219.12	1436125.88	Картометрический метод	0.10	–
2156	685219.50	1436126.03	Картометрический метод	0.10	–
2157	685219.86	1436126.23	Картометрический метод	0.10	–
2158	685220.21	1436126.45	Картометрический метод	0.10	–
2159	685220.33	1436126.52	Картометрический метод	0.10	–
2160	686695.56	1437194.93	Картометрический метод	0.10	–
2161	686695.80	1437195.12	Картометрический метод	0.10	–
2162	686696.04	1437195.32	Картометрический метод	0.10	–
2163	686696.25	1437195.54	Картометрический метод	0.10	–
2164	687191.88	1437718.11	Картометрический метод	0.10	–
2165	687569.47	1437802.33	Картометрический метод	0.10	–
2166	687569.88	1437802.43	Картометрический метод	0.10	–
2167	687570.26	1437802.58	Картометрический метод	0.10	–
2168	687570.64	1437802.74	Картометрический метод	0.10	–
2169	687571.00	1437802.95	Картометрический метод	0.10	–
2170	687571.35	1437803.18	Картометрический метод	0.10	–
2171	687571.66	1437803.44	Картометрический метод	0.10	–
2172	687571.97	1437803.72	Картометрический метод	0.10	–
2173	687572.24	1437804.03	Картометрический метод	0.10	–
2174	687572.50	1437804.35	Картометрический метод	0.10	–
2175	687572.71	1437804.70	Картометрический метод	0.10	–
2176	687572.91	1437805.07	Картометрический метод	0.10	–
2177	687573.06	1437805.45	Картометрический метод	0.10	–
2178	687573.20	1437805.84	Картометрический метод	0.10	–
2179	687573.30	1437806.24	Картометрический метод	0.10	–
2180	687573.35	1437806.66	Картометрический	0.10	–

			метод		
2181	687573.38	1437807.06	Картометрический метод	0.10	–
2182	687573.38	1437807.21	Картометрический метод	0.10	–
2183	687573.35	1438103.32	Картометрический метод	0.10	–
2184	687573.64	1438103.39	Картометрический метод	0.10	–
2185	687574.05	1438103.45	Картометрический метод	0.10	–
2186	687574.44	1438103.56	Картометрический метод	0.10	–
2187	687574.83	1438103.71	Картометрический метод	0.10	–
2188	687575.21	1438103.88	Картометрический метод	0.10	–
2189	687575.57	1438104.09	Картометрический метод	0.10	–
2190	687575.90	1438104.32	Картометрический метод	0.10	–
2191	687576.23	1438104.58	Картометрический метод	0.10	–
2192	687576.52	1438104.86	Картометрический метод	0.10	–
2193	687576.80	1438105.18	Картометрический метод	0.10	–
2194	687577.04	1438105.51	Картометрический метод	0.10	–
2195	687577.26	1438105.86	Картометрический метод	0.10	–
2196	687577.39	1438106.11	Картометрический метод	0.10	–
2197	687628.60	1438209.52	Картометрический метод	0.10	–
2198	687703.94	1438220.93	Картометрический метод	0.10	–
2199	687704.35	1438221.00	Картометрический метод	0.10	–
2200	687704.75	1438221.11	Картометрический метод	0.10	–
2201	687705.14	1438221.27	Картометрический метод	0.10	–
2202	687705.51	1438221.44	Картометрический метод	0.10	–
2203	687705.86	1438221.65	Картометрический метод	0.10	–
2204	687706.21	1438221.88	Картометрический метод	0.10	–
2205	687706.53	1438222.14	Картометрический метод	0.10	–
2206	687706.83	1438222.43	Картометрический метод	0.10	–
2207	687707.10	1438222.74	Картометрический метод	0.10	–
2208	687707.35	1438223.07	Картометрический метод	0.10	–
2209	687707.56	1438223.42	Картометрический метод	0.10	–
2210	687707.75	1438223.80	Картометрический метод	0.10	–
2211	687707.90	1438224.17	Картометрический метод	0.10	–
2212	687708.03	1438224.57	Картометрический метод	0.10	–
2213	687708.12	1438224.97	Картометрический метод	0.10	–
2214	687708.17	1438225.38	Картометрический	0.10	–

			метод		
2215	687725.14	1438396.68	Картометрический метод	0.10	–
2216	688610.50	1439207.72	Картометрический метод	0.10	–
2217	688744.41	1439177.91	Картометрический метод	0.10	–
2218	688745.36	1439188.13	Картометрический метод	0.10	–
2219	688605.95	1439217.11	Картометрический метод	0.10	–
2220	687716.98	1438402.77	Картометрический метод	0.10	–
2221	687716.68	1438402.47	Картометрический метод	0.10	–
2222	687716.42	1438402.16	Картометрический метод	0.10	–
2223	687716.17	1438401.82	Картометрический метод	0.10	–
2224	687715.95	1438401.46	Картометрический метод	0.10	–
2225	687715.78	1438401.10	Картометрический метод	0.10	–
2226	687715.62	1438400.71	Картометрический метод	0.10	–
2227	687715.51	1438400.32	Картометрический метод	0.10	–
2228	687715.42	1438399.91	Картометрический метод	0.10	–
2229	687715.37	1438399.57	Картометрический метод	0.10	–
2230	687698.61	1438230.23	Картометрический метод	0.10	–
2231	687624.54	1438219.02	Картометрический метод	0.10	–
2232	687624.13	1438218.95	Картометрический метод	0.10	–
2233	687623.73	1438218.83	Картометрический метод	0.10	–
2234	687623.35	1438218.69	Картометрический метод	0.10	–
2235	687622.96	1438218.52	Картометрический метод	0.10	–
2236	687622.61	1438218.31	Картометрический метод	0.10	–
2237	687622.28	1438218.08	Картометрический метод	0.10	–
2238	687621.95	1438217.81	Картометрический метод	0.10	–
2239	687621.66	1438217.53	Картометрический метод	0.10	–
2240	687621.38	1438217.21	Картометрический метод	0.10	–
2241	687621.14	1438216.87	Картометрический метод	0.10	–
2242	687620.92	1438216.53	Картометрический метод	0.10	–
2243	687620.81	1438216.30	Картометрический метод	0.10	–
2244	687569.85	1438113.39	Картометрический метод	0.10	–
2245	687568.45	1438113.42	Картометрический метод	0.10	–
2246	687568.04	1438113.41	Картометрический метод	0.10	–
2247	687567.62	1438113.36	Картометрический метод	0.10	–
2248	687567.21	1438113.29	Картометрический	0.10	–

			метод		
2249	687566.82	1438113.19	Картометрический метод	0.10	–
2250	687566.43	1438113.04	Картометрический метод	0.10	–
2251	687566.06	1438112.87	Картометрический метод	0.10	–
2252	687565.69	1438112.66	Картометрический метод	0.10	–
2253	687565.36	1438112.43	Картометрический метод	0.10	–
2254	687565.04	1438112.16	Картометрический метод	0.10	–
2255	687564.74	1438111.88	Картометрический метод	0.10	–
2256	687564.47	1438111.57	Картометрический метод	0.10	–
2257	687564.21	1438111.24	Картометрический метод	0.10	–
2258	687564.00	1438110.89	Картометрический метод	0.10	–
2259	687563.81	1438110.52	Картометрический метод	0.10	–
2260	687563.65	1438110.14	Картометрический метод	0.10	–
2261	687563.53	1438109.75	Картометрический метод	0.10	–
2262	687563.43	1438109.35	Картометрический метод	0.10	–
2263	687563.37	1438108.93	Картометрический метод	0.10	–
2264	687563.35	1438108.52	Картометрический метод	0.10	–
2265	687563.35	1438108.42	Картометрический метод	0.10	–
2266	687563.38	1437811.22	Картометрический метод	0.10	–
2267	687188.22	1437727.54	Картометрический метод	0.10	–
2268	687187.82	1437727.43	Картометрический метод	0.10	–
2269	687187.44	1437727.29	Картометрический метод	0.10	–
2270	687187.05	1437727.12	Картометрический метод	0.10	–
2271	687186.69	1437726.92	Картометрический метод	0.10	–
2272	687186.35	1437726.69	Картометрический метод	0.10	–
2273	687186.02	1437726.43	Картометрический метод	0.10	–
2274	687185.68	1437726.10	Картометрический метод	0.10	–
2275	686689.31	1437202.76	Картометрический метод	0.10	–
2276	685215.54	1436135.40	Картометрический метод	0.10	–
2277	684306.94	1436039.46	Картометрический метод	0.10	–
2278	683953.89	1436065.81	Картометрический метод	0.10	–
2279	683953.47	1436065.83	Картометрический метод	0.10	–
2280	683953.06	1436065.81	Картометрический метод	0.10	–
2281	683952.64	1436065.75	Картометрический метод	0.10	–
2282	682137.57	1435744.38	Картометрический	0.10	–

			метод		
2283	682137.17	1435744.29	Картометрический метод	0.10	–
2284	682136.78	1435744.17	Картометрический метод	0.10	–
2285	682136.40	1435744.02	Картометрический метод	0.10	–
2286	682136.02	1435743.83	Картометрический метод	0.10	–
2287	682135.91	1435743.77	Картометрический метод	0.10	–
2288	680938.61	1435041.44	Картометрический метод	0.10	–
2289	680708.20	1434938.04	Картометрический метод	0.10	–
2144	680705.22	1434929.32	Картометрический метод	0.10	–
Зона1(9)	–	–	–	–	–
2300	693396.16	1443937.58	Картометрический метод	0.10	–
2301	693416.11	1443975.73	Картометрический метод	0.10	–
2302	693442.71	1444026.59	Картометрический метод	0.10	–
2303	693444.24	1444029.53	Картометрический метод	0.10	–
2304	693448.07	1444031.84	Картометрический метод	0.10	–
2305	693499.67	1444062.94	Картометрический метод	0.10	–
2306	693512.78	1444070.83	Картометрический метод	0.10	–
2307	693559.38	1444098.91	Картометрический метод	0.10	–
2308	693599.37	1444173.11	Картометрический метод	0.10	–
2309	693621.91	1444214.95	Картометрический метод	0.10	–
2310	693737.28	1444236.19	Картометрический метод	0.10	–
2311	693749.52	1444238.45	Картометрический метод	0.10	–
2312	693756.20	1444241.54	Картометрический метод	0.10	–
2313	693803.54	1444263.44	Картометрический метод	0.10	–
2314	693832.61	1444253.35	Картометрический метод	0.10	–
2315	693841.50	1444250.28	Картометрический метод	0.10	–
2316	693877.51	1444237.78	Картометрический метод	0.10	–
2317	693883.28	1444235.78	Картометрический метод	0.10	–
2318	693888.75	1444239.61	Картометрический метод	0.10	–
2319	693903.97	1444250.27	Картометрический метод	0.10	–
2320	693929.31	1444268.00	Картометрический метод	0.10	–
2321	693937.57	1444273.79	Картометрический метод	0.10	–
2322	693980.48	1444248.77	Картометрический метод	0.10	–
2323	693983.87	1444246.79	Картометрический метод	0.10	–
2324	693983.96	1444251.42	Картометрический метод	0.10	–

2325	693984.53	1444279.36	Картометрический метод	0.10	–
2326	693996.00	1444281.91	Картометрический метод	0.10	–
2327	694011.40	1444285.33	Картометрический метод	0.10	–
2328	694020.34	1444305.92	Картометрический метод	0.10	–
2329	694036.01	1444342.01	Картометрический метод	0.10	–
2330	694039.46	1444349.94	Картометрический метод	0.10	–
2331	694036.14	1444361.53	Картометрический метод	0.10	–
2332	694026.03	1444396.82	Картометрический метод	0.10	–
2333	694001.91	1444481.02	Картометрический метод	0.10	–
2334	693993.78	1444485.63	Картометрический метод	0.10	–
2335	693942.37	1444514.80	Картометрический метод	0.10	–
2336	693856.65	1444520.15	Картометрический метод	0.10	–
2337	693813.08	1444522.87	Картометрический метод	0.10	–
2338	693788.66	1444524.40	Картометрический метод	0.10	–
2339	693709.42	1444578.12	Картометрический метод	0.10	–
2340	693708.34	1444579.21	Картометрический метод	0.10	–
2341	693689.83	1444597.98	Картометрический метод	0.10	–
2342	693670.07	1444618.01	Картометрический метод	0.10	–
2343	693771.70	1444681.13	Картометрический метод	0.10	–
2344	693759.74	1444753.05	Картометрический метод	0.10	–
2345	693770.55	1444757.31	Картометрический метод	0.10	–
2346	693806.96	1444771.65	Картометрический метод	0.10	–
2347	693809.73	1444781.65	Картометрический метод	0.10	–
2348	693819.52	1444816.81	Картометрический метод	0.10	–
2349	693821.37	1444823.50	Картометрический метод	0.10	–
2350	693810.72	1444936.67	Картометрический метод	0.10	–
2351	693810.32	1444941.01	Картометрический метод	0.10	–
2352	693815.11	1444940.91	Картометрический метод	0.10	–
2353	693863.83	1444939.93	Картометрический метод	0.10	–
2354	693943.68	1445027.09	Картометрический метод	0.10	–
2355	693945.91	1445029.52	Картометрический метод	0.10	–
2356	693948.21	1445030.07	Картометрический метод	0.10	–
2357	694035.80	1445050.95	Картометрический метод	0.10	–
2358	694040.79	1445052.14	Картометрический метод	0.10	–

2359	694147.61	1445077.60	Картометрический метод	0.10	–
2360	694189.42	1445161.48	Картометрический метод	0.10	–
2361	694195.66	1445171.16	Картометрический метод	0.10	–
2362	694210.14	1445193.65	Картометрический метод	0.10	–
2363	694204.49	1445245.89	Картометрический метод	0.10	–
2364	694225.45	1445265.51	Картометрический метод	0.10	–
2365	694265.85	1445303.31	Картометрический метод	0.10	–
2366	694271.10	1445319.22	Картометрический метод	0.10	–
2367	694287.21	1445368.05	Картометрический метод	0.10	–
2368	694409.20	1445501.20	Картометрический метод	0.10	–
2369	694451.36	1445547.21	Картометрический метод	0.10	–
2370	694444.53	1445553.37	Картометрический метод	0.10	–
2371	694392.20	1445600.53	Картометрический метод	0.10	–
2372	694392.13	1445600.85	Картометрический метод	0.10	–
2373	694386.04	1445626.72	Картометрический метод	0.10	–
2374	694382.43	1445630.39	Картометрический метод	0.10	–
2375	694371.90	1445641.05	Картометрический метод	0.10	–
2376	694366.36	1445646.66	Картометрический метод	0.10	–
2377	694393.37	1445659.16	Картометрический метод	0.10	–
2378	694427.20	1445678.02	Картометрический метод	0.10	–
2379	694427.59	1445697.56	Картометрический метод	0.10	–
2380	694495.65	1445754.85	Картометрический метод	0.10	–
2381	694502.44	1445774.08	Картометрический метод	0.10	–
2382	694509.27	1445793.40	Картометрический метод	0.10	–
2383	694537.90	1445874.38	Картометрический метод	0.10	–
2384	694542.50	1445887.39	Картометрический метод	0.10	–
2385	694566.55	1445955.44	Картометрический метод	0.10	–
2386	694558.05	1445966.94	Картометрический метод	0.10	–
2387	694527.45	1446008.35	Картометрический метод	0.10	–
2388	694499.80	1446029.41	Картометрический метод	0.10	–
2389	694474.71	1446048.51	Картометрический метод	0.10	–
2390	694429.06	1446108.07	Картометрический метод	0.10	–
2391	694362.04	1446102.90	Картометрический метод	0.10	–
2392	694302.37	1446130.16	Картометрический метод	0.10	–

2393	694257.32	1446105.04	Картометрический метод	0.10	–
2394	694234.70	1446092.42	Картометрический метод	0.10	–
2395	694154.18	1446081.00	Картометрический метод	0.10	–
2396	694066.31	1446037.15	Картометрический метод	0.10	–
2397	694038.58	1446058.26	Картометрический метод	0.10	–
2398	694026.81	1446067.23	Картометрический метод	0.10	–
2399	693904.42	1446160.42	Картометрический метод	0.10	–
2400	693881.75	1446177.69	Картометрический метод	0.10	–
2401	693882.40	1446210.26	Картометрический метод	0.10	–
2402	693909.67	1446235.78	Картометрический метод	0.10	–
2403	693977.46	1446280.04	Картометрический метод	0.10	–
2404	693984.27	1446286.41	Картометрический метод	0.10	–
2405	694021.85	1446321.56	Картометрический метод	0.10	–
2406	694032.01	1446331.07	Картометрический метод	0.10	–
2407	694034.34	1446448.33	Картометрический метод	0.10	–
2408	694043.04	1446458.53	Картометрический метод	0.10	–
2409	694069.14	1446489.11	Картометрический метод	0.10	–
2410	694070.47	1446490.67	Картометрический метод	0.10	–
2411	694069.09	1446493.02	Картометрический метод	0.10	–
2412	694055.31	1446516.42	Картометрический метод	0.10	–
2413	694047.89	1446529.01	Картометрический метод	0.10	–
2414	693890.17	1446601.09	Картометрический метод	0.10	–
2415	693837.29	1446593.09	Картометрический метод	0.10	–
2416	693776.07	1446583.82	Картометрический метод	0.10	–
2417	693770.60	1446583.52	Картометрический метод	0.10	–
2418	693689.63	1446579.14	Картометрический метод	0.10	–
2419	693651.53	1446568.71	Картометрический метод	0.10	–
2420	693621.94	1446559.44	Картометрический метод	0.10	–
2421	693614.06	1446545.51	Картометрический метод	0.10	–
2422	693605.66	1446530.64	Картометрический метод	0.10	–
2423	693535.68	1446483.06	Картометрический метод	0.10	–
2424	693514.94	1446468.97	Картометрический метод	0.10	–
2425	693427.54	1446378.52	Картометрический метод	0.10	–
2426	693383.97	1446270.03	Картометрический метод	0.10	–

2427	693370.86	1446237.40	Картометрический метод	0.10	–
2428	693347.03	1446178.05	Картометрический метод	0.10	–
2429	693348.30	1446119.23	Картометрический метод	0.10	–
2430	693353.68	1445868.98	Картометрический метод	0.10	–
2431	693183.10	1445702.98	Картометрический метод	0.10	–
2432	693120.31	1445573.90	Картометрический метод	0.10	–
2433	693037.33	1445438.72	Картометрический метод	0.10	–
2434	693052.73	1445203.82	Картометрический метод	0.10	–
2435	693035.21	1444995.65	Картометрический метод	0.10	–
2436	693084.70	1444792.65	Картометрический метод	0.10	–
2437	693087.25	1444584.08	Картометрический метод	0.10	–
2438	693045.17	1444487.17	Картометрический метод	0.10	–
2439	693055.69	1444450.41	Картометрический метод	0.10	–
2440	693082.71	1444356.09	Картометрический метод	0.10	–
2441	693041.55	1444304.79	Картометрический метод	0.10	–
2442	692996.16	1444250.25	Картометрический метод	0.10	–
2443	692986.25	1443986.72	Картометрический метод	0.10	–
2444	692997.81	1443863.72	Картометрический метод	0.10	–
2445	693060.62	1443735.14	Картометрический метод	0.10	–
2446	693251.62	1443713.12	Картометрический метод	0.10	–
2447	693294.53	1443757.74	Картометрический метод	0.10	–
2448	693347.77	1443852.16	Картометрический метод	0.10	–
2300	693396.16	1443937.58	Картометрический метод	0.10	–
Зона1(10)	–	–	–	–	–
2449	697188.89	1440886.28	Картометрический метод	0.10	–
2450	697145.66	1440923.85	Картометрический метод	0.10	–
2451	697054.95	1440944.03	Картометрический метод	0.10	–
2452	697054.36	1440943.75	Картометрический метод	0.10	–
2453	697049.91	1440925.31	Картометрический метод	0.10	–
2454	697049.27	1440907.82	Картометрический метод	0.10	–
2455	697043.86	1440904.64	Картометрический метод	0.10	–
2456	697034.01	1440905.91	Картометрический метод	0.10	–
2457	697028.60	1440903.05	Картометрический метод	0.10	–
2458	697026.37	1440885.87	Картометрический метод	0.10	–
2459	697027.33	1440862.66	Картометрический	0.10	–

			метод		
2460	697034.64	1440843.58	Картометрический метод	0.10	–
2461	697039.73	1440820.68	Картометрический метод	0.10	–
2462	697042.91	1440779.03	Картометрический метод	0.10	–
2463	697048.95	1440749.77	Картометрический метод	0.10	–
2464	697050.22	1440734.19	Картометрический метод	0.10	–
2465	697062.31	1440719.24	Картометрический метод	0.10	–
2466	697064.53	1440691.26	Картометрический метод	0.10	–
2467	697067.71	1440663.27	Картометрический метод	0.10	–
2468	697075.98	1440648.33	Картометрический метод	0.10	–
2469	697084.57	1440627.34	Картометрический метод	0.10	–
2470	697088.38	1440599.67	Картометрический метод	0.10	–
2471	697089.97	1440571.05	Картометрический метод	0.10	–
2472	697096.33	1440550.70	Картометрический метод	0.10	–
2473	697104.92	1440531.62	Картометрический метод	0.10	–
2474	697107.15	1440498.87	Картометрический метод	0.10	–
2475	697095.22	1440480.11	Картометрический метод	0.10	–
2476	697072.80	1440458.96	Картометрический метод	0.10	–
2477	697070.96	1440457.52	Картометрический метод	0.10	–
2478	697070.97	1440457.45	Картометрический метод	0.10	–
2479	697074.87	1440365.41	Картометрический метод	0.10	–
2480	697013.98	1440305.44	Картометрический метод	0.10	–
2481	696920.66	1440315.41	Картометрический метод	0.10	–
2482	696840.17	1440379.09	Картометрический метод	0.10	–
2483	696794.55	1440487.29	Картометрический метод	0.10	–
2484	696747.29	1440638.15	Картометрический метод	0.10	–
2485	696705.94	1440770.53	Картометрический метод	0.10	–
2486	696720.69	1440880.37	Картометрический метод	0.10	–
2487	696677.84	1440946.29	Картометрический метод	0.10	–
2488	696650.88	1440941.11	Картометрический метод	0.10	–
2489	696650.83	1440941.10	Картометрический метод	0.10	–
2490	696650.60	1440940.68	Картометрический метод	0.10	–
2491	696634.28	1440910.68	Картометрический метод	0.10	–
2492	696624.11	1440893.82	Картометрический метод	0.10	–
2493	696614.88	1440880.79	Картометрический	0.10	–

			метод		
2494	696609.16	1440873.79	Картометрический метод	0.10	–
2495	696593.90	1440869.66	Картометрический метод	0.10	–
2496	696583.08	1440862.98	Картометрический метод	0.10	–
2497	696572.59	1440855.98	Картометрический метод	0.10	–
2498	696564.96	1440834.04	Картометрический метод	0.10	–
2499	696563.69	1440821.00	Картометрический метод	0.10	–
2500	696556.05	1440815.91	Картометрический метод	0.10	–
2501	696527.95	1440078.39	Картометрический метод	0.10	–
2502	697411.00	1440040.97	Картометрический метод	0.10	–
2503	697434.45	1440122.63	Картометрический метод	0.10	–
2504	697486.25	1440099.06	Картометрический метод	0.10	–
2505	697489.70	1440102.96	Картометрический метод	0.10	–
2506	697509.42	1440111.23	Картометрический метод	0.10	–
2507	697535.81	1440110.27	Картометрический метод	0.10	–
2508	697548.53	1440102.32	Картометрический метод	0.10	–
2509	697558.71	1440091.51	Картометрический метод	0.10	–
2510	697571.43	1440071.48	Картометрический метод	0.10	–
2511	697582.94	1440065.81	Картометрический метод	0.10	–
2512	697653.12	1440060.11	Картометрический метод	0.10	–
2513	697679.33	1440114.66	Картометрический метод	0.10	–
2514	697686.97	1440183.59	Картометрический метод	0.10	–
2515	697713.55	1440193.91	Картометрический метод	0.10	–
2516	697713.65	1440193.96	Картометрический метод	0.10	–
2517	697710.07	1440198.68	Картометрический метод	0.10	–
2518	697716.43	1440204.72	Картометрический метод	0.10	–
2519	697734.48	1440202.28	Картометрический метод	0.10	–
2520	697734.48	1440202.29	Картометрический метод	0.10	–
2521	697757.19	1440238.53	Картометрический метод	0.10	–
2522	697761.67	1440305.75	Картометрический метод	0.10	–
2523	697743.74	1440352.00	Картометрический метод	0.10	–
2524	697715.88	1440357.80	Картометрический метод	0.10	–
2525	697715.84	1440357.81	Картометрический метод	0.10	–
2526	697716.43	1440342.41	Картометрический метод	0.10	–
2527	697715.48	1440323.33	Картометрический	0.10	–

			метод		
2528	697717.71	1440298.53	Картометрический метод	0.10	–
2529	697720.25	1440286.44	Картометрический метод	0.10	–
2530	697729.47	1440284.22	Картометрический метод	0.10	–
2531	697737.74	1440287.08	Картометрический метод	0.10	–
2532	697740.92	1440285.17	Картометрический метод	0.10	–
2533	697741.56	1440275.63	Картометрический метод	0.10	–
2534	697737.74	1440268.64	Картометрический метод	0.10	–
2535	697729.15	1440257.19	Картометрический метод	0.10	–
2536	697721.84	1440256.55	Картометрический метод	0.10	–
2537	697713.89	1440262.28	Картометрический метод	0.10	–
2538	697702.12	1440267.05	Картометрический метод	0.10	–
2539	697686.91	1440266.31	Картометрический метод	0.10	–
2540	697688.30	1440262.85	Картометрический метод	0.10	–
2541	697670.52	1440240.49	Картометрический метод	0.10	–
2542	697561.48	1440338.61	Картометрический метод	0.10	–
2543	697536.97	1440380.62	Картометрический метод	0.10	–
2544	697474.21	1440417.24	Картометрический метод	0.10	–
2545	697474.16	1440417.26	Картометрический метод	0.10	–
2546	697472.21	1440401.24	Картометрический метод	0.10	–
2547	697476.03	1440393.29	Картометрический метод	0.10	–
2548	697471.26	1440368.17	Картометрический метод	0.10	–
2549	697475.07	1440325.56	Картометрический метод	0.10	–
2550	697479.84	1440309.34	Картометрический метод	0.10	–
2551	697476.34	1440295.03	Картометрический метод	0.10	–
2552	697469.98	1440284.85	Картометрический метод	0.10	–
2553	697460.76	1440284.85	Картометрический метод	0.10	–
2554	697448.68	1440290.26	Картометрический метод	0.10	–
2555	697444.23	1440303.93	Картометрический метод	0.10	–
2556	697438.50	1440309.34	Картометрический метод	0.10	–
2557	697425.78	1440308.70	Картометрический метод	0.10	–
2558	697410.78	1440315.66	Картометрический метод	0.10	–
2559	697392.06	1440301.80	Картометрический метод	0.10	–
2560	697328.60	1440336.84	Картометрический метод	0.10	–
2561	697278.46	1440473.65	Картометрический	0.10	–

			метод		
2562	697287.66	1440639.55	Картометрический метод	0.10	–
2563	697271.76	1440762.63	Картометрический метод	0.10	–
2449	697188.89	1440886.28	Картометрический метод	0.10	–
Зона1(11)	–	–	–	–	–
2564	697060.29	1432666.71	Картометрический метод	0.10	–
2565	697052.13	1432648.42	Картометрический метод	0.10	–
2566	697035.60	1432629.66	Картометрический метод	0.10	–
2567	697034.01	1432615.66	Картометрический метод	0.10	–
2568	697034.32	1432593.72	Картометрический метод	0.10	–
2569	697035.28	1432574.32	Картометрический метод	0.10	–
2570	697036.55	1432554.61	Картометрический метод	0.10	–
2571	697035.60	1432546.34	Картометрический метод	0.10	–
2572	697034.64	1432538.07	Картометрический метод	0.10	–
2573	697029.55	1432532.98	Картометрический метод	0.10	–
2574	697019.70	1432519.63	Картометрический метод	0.10	–
2575	697005.70	1432507.86	Картометрический метод	0.10	–
2576	697001.57	1432492.60	Картометрический метод	0.10	–
2577	696996.16	1432476.70	Картометрический метод	0.10	–
2578	696991.08	1432457.94	Картометрический метод	0.10	–
2579	696989.80	1432441.08	Картометрический метод	0.10	–
2580	696985.03	1432431.86	Картометрический метод	0.10	–
2581	696975.81	1432424.86	Картометрический метод	0.10	–
2582	696960.55	1432410.24	Картометрический метод	0.10	–
2583	696951.33	1432396.24	Картометрический метод	0.10	–
2584	696943.06	1432382.25	Картометрический метод	0.10	–
2585	696927.48	1432356.81	Картометрический метод	0.10	–
2586	696908.40	1432328.83	Картометрический метод	0.10	–
2587	696902.04	1432313.25	Картометрический метод	0.10	–
2588	696901.40	1432299.25	Картометрический метод	0.10	–
2589	696897.98	1432299.32	Картометрический метод	0.10	–
2590	696839.48	1432167.93	Картометрический метод	0.10	–
2591	696837.54	1432023.31	Картометрический метод	0.10	–
2592	696776.36	1432062.19	Картометрический метод	0.10	–
2593	696793.79	1432214.23	Картометрический метод	0.10	–

2594	696763.02	1432208.54	Картометрический метод	0.10	–
2595	696764.34	1432201.31	Картометрический метод	0.10	–
2596	696768.48	1432191.77	Картометрический метод	0.10	–
2597	696777.70	1432185.41	Картометрический метод	0.10	–
2598	696784.70	1432176.51	Картометрический метод	0.10	–
2599	696784.38	1432171.42	Картометрический метод	0.10	–
2600	696778.02	1432169.19	Картометрический метод	0.10	–
2601	696770.07	1432175.87	Картометрический метод	0.10	–
2602	696762.12	1432180.32	Картометрический метод	0.10	–
2603	696752.58	1432181.28	Картометрический метод	0.10	–
2604	696744.63	1432173.33	Картометрический метод	0.10	–
2605	696747.81	1432164.74	Картометрический метод	0.10	–
2606	696755.44	1432157.11	Картометрический метод	0.10	–
2607	696752.90	1432154.25	Картометрический метод	0.10	–
2608	696743.67	1432154.56	Картометрический метод	0.10	–
2609	696733.82	1432147.89	Картометрический метод	0.10	–
2610	696728.09	1432137.71	Картометрический метод	0.10	–
2611	696729.68	1432123.72	Картометрический метод	0.10	–
2612	696723.64	1432118.95	Картометрический метод	0.10	–
2613	696703.61	1432129.44	Картометрический метод	0.10	–
2614	696701.75	1432130.31	Картометрический метод	0.10	–
2615	696692.17	1432116.63	Картометрический метод	0.10	–
2616	696599.17	1432085.26	Картометрический метод	0.10	–
2617	696598.67	1432077.93	Картометрический метод	0.10	–
2618	696602.16	1432070.61	Картометрический метод	0.10	–
2619	696594.85	1432050.58	Картометрический метод	0.10	–
2620	696588.49	1432033.73	Картометрический метод	0.10	–
2621	696583.04	1432030.62	Картометрический метод	0.10	–
2622	696582.37	1431981.00	Картометрический метод	0.10	–
2623	696517.75	1431930.20	Картометрический метод	0.10	–
2624	696515.67	1431922.43	Картометрический метод	0.10	–
2625	696510.78	1431924.64	Картометрический метод	0.10	–
2626	696497.22	1431914.11	Картометрический метод	0.10	–
2627	696498.18	1431913.20	Картометрический метод	0.10	–

2628	696503.90	1431909.71	Картометрический метод	0.10	–
2629	696503.58	1431902.39	Картометрический метод	0.10	–
2630	696498.18	1431889.99	Картометрический метод	0.10	–
2631	696496.35	1431887.18	Картометрический метод	0.10	–
2632	696496.07	1431867.93	Картометрический метод	0.10	–
2633	696469.20	1431859.48	Картометрический метод	0.10	–
2634	696463.83	1431855.33	Картометрический метод	0.10	–
2635	696444.12	1431849.92	Картометрический метод	0.10	–
2636	696422.81	1431844.83	Картометрический метод	0.10	–
2637	696397.05	1431848.65	Картометрический метод	0.10	–
2638	696370.34	1431858.19	Картометрический метод	0.10	–
2639	696365.21	1431860.89	Картометрический метод	0.10	–
2640	696326.30	1431870.18	Картометрический метод	0.10	–
2641	696242.13	1431917.01	Картометрический метод	0.10	–
2642	696187.83	1431894.87	Картометрический метод	0.10	–
2643	696127.25	1431987.08	Картометрический метод	0.10	–
2644	696128.88	1432108.91	Картометрический метод	0.10	–
2645	696098.40	1432132.19	Картометрический метод	0.10	–
2646	696101.14	1432324.42	Картометрический метод	0.10	–
2647	696094.00	1432331.05	Картометрический метод	0.10	–
2648	696085.10	1432339.32	Картометрический метод	0.10	–
2649	696085.10	1432345.36	Картометрический метод	0.10	–
2650	696091.46	1432347.59	Картометрический метод	0.10	–
2651	696110.54	1432351.09	Картометрический метод	0.10	–
2652	696129.62	1432353.00	Картометрический метод	0.10	–
2653	696140.75	1432357.77	Картометрический метод	0.10	–
2654	696159.19	1432370.49	Картометрический метод	0.10	–
2655	696170.96	1432381.62	Картометрический метод	0.10	–
2656	696177.63	1432395.29	Картометрический метод	0.10	–
2657	696191.63	1432414.69	Картометрический метод	0.10	–
2658	696200.21	1432429.95	Картометрический метод	0.10	–
2659	696211.34	1432434.40	Картометрический метод	0.10	–
2660	696230.42	1432444.58	Картометрический метод	0.10	–
2661	696257.13	1432465.57	Картометрический метод	0.10	–

2662	696282.89	1432494.51	Картометрический метод	0.10	–
2663	696310.56	1432519.63	Картометрический метод	0.10	–
2664	696341.72	1432542.52	Картометрический метод	0.10	–
2665	696376.07	1432577.82	Картометрический метод	0.10	–
2666	696405.00	1432598.49	Картометрический метод	0.10	–
2667	696428.54	1432607.71	Картометрический метод	0.10	–
2668	696454.61	1432623.61	Картометрический метод	0.10	–
2669	696481.32	1432635.38	Картометрический метод	0.10	–
2670	696494.36	1432649.37	Картометрический метод	0.10	–
2671	696514.40	1432664.95	Картометрический метод	0.10	–
2672	696534.11	1432678.31	Картометрический метод	0.10	–
2673	696545.24	1432694.21	Картометрический метод	0.10	–
2674	696556.05	1432702.80	Картометрический метод	0.10	–
2675	696554.78	1432788.58	Картометрический метод	0.10	–
2676	696463.13	1432858.40	Картометрический метод	0.10	–
2677	696463.97	1432919.31	Картометрический метод	0.10	–
2678	696366.10	1432965.51	Картометрический метод	0.10	–
2679	696362.07	1432962.28	Картометрический метод	0.10	–
2680	696368.12	1432957.20	Картометрический метод	0.10	–
2681	696371.61	1432953.70	Картометрический метод	0.10	–
2682	696369.71	1432946.38	Картометрический метод	0.10	–
2683	696360.80	1432937.48	Картометрический метод	0.10	–
2684	696357.30	1432934.62	Картометрический метод	0.10	–
2685	696353.49	1432930.48	Картометрический метод	0.10	–
2686	696354.12	1432921.58	Картометрический метод	0.10	–
2687	696356.99	1432917.13	Картометрический метод	0.10	–
2688	696356.35	1432913.95	Картометрический метод	0.10	–
2689	696349.35	1432913.31	Картометрический метод	0.10	–
2690	696344.27	1432909.18	Картометрический метод	0.10	–
2691	696337.59	1432912.04	Картометрический метод	0.10	–
2692	696330.59	1432904.41	Картометрический метод	0.10	–
2693	696326.78	1432894.23	Картометрический метод	0.10	–
2694	696318.19	1432883.74	Картометрический метод	0.10	–
2695	696313.42	1432875.15	Картометрический метод	0.10	–

2696	696319.78	1432866.25	Картометрический метод	0.10	–
2697	696326.46	1432866.25	Картометрический метод	0.10	–
2698	696327.73	1432861.80	Картометрический метод	0.10	–
2699	696342.68	1432844.94	Картометрический метод	0.10	–
2700	696336.32	1432839.22	Картометрический метод	0.10	–
2701	696320.42	1432837.31	Картометрический метод	0.10	–
2702	696310.56	1432842.08	Картометрический метод	0.10	–
2703	696302.78	1432841.49	Картометрический метод	0.10	–
2704	696292.84	1432822.62	Картометрический метод	0.10	–
2705	696240.56	1432823.34	Картометрический метод	0.10	–
2706	696239.96	1432823.00	Картометрический метод	0.10	–
2707	696220.25	1432814.10	Картометрический метод	0.10	–
2708	696196.40	1432810.28	Картометрический метод	0.10	–
2709	696183.04	1432813.46	Картометрический метод	0.10	–
2710	696174.45	1432808.69	Картометрический метод	0.10	–
2711	696167.78	1432805.51	Картометрический метод	0.10	–
2712	696148.06	1432809.01	Картометрический метод	0.10	–
2713	696132.16	1432806.15	Картометрический метод	0.10	–
2714	696109.58	1432802.01	Картометрический метод	0.10	–
2715	696094.32	1432800.74	Картометрический метод	0.10	–
2716	696085.73	1432796.61	Картометрический метод	0.10	–
2717	696068.88	1432800.10	Картометрический метод	0.10	–
2718	696056.48	1432797.56	Картометрический метод	0.10	–
2719	696043.76	1432788.34	Картометрический метод	0.10	–
2720	696024.99	1432790.88	Картометрический метод	0.10	–
2721	696012.27	1432789.61	Картометрический метод	0.10	–
2722	695993.19	1432784.52	Картометрический метод	0.10	–
2723	695978.88	1432781.34	Картометрический метод	0.10	–
2724	695969.98	1432778.48	Картометрический метод	0.10	–
2725	695961.71	1432767.35	Картометрический метод	0.10	–
2726	695956.63	1432766.08	Картометрический метод	0.10	–
2727	695947.72	1432768.62	Картометрический метод	0.10	–
2728	695941.68	1432776.25	Картометрический метод	0.10	–
2729	695929.30	1432784.48	Картометрический метод	0.10	–

2730	695906.59	1432782.23	Картометрический метод	0.10	–
2731	695838.27	1432796.69	Картометрический метод	0.10	–
2732	695833.88	1432796.29	Картометрический метод	0.10	–
2733	695826.25	1432797.56	Картометрический метод	0.10	–
2734	695817.02	1432789.93	Картометрический метод	0.10	–
2735	695815.86	1432790.56	Картометрический метод	0.10	–
2736	695790.82	1432776.20	Картометрический метод	0.10	–
2737	695751.90	1432753.87	Картометрический метод	0.10	–
2738	695674.93	1432770.13	Картометрический метод	0.10	–
2739	695607.64	1432780.65	Картометрический метод	0.10	–
2740	695592.52	1432779.43	Картометрический метод	0.10	–
2741	695581.07	1432776.57	Картометрический метод	0.10	–
2742	695576.62	1432768.62	Картометрический метод	0.10	–
2743	695571.85	1432758.13	Картометрический метод	0.10	–
2744	695565.80	1432754.95	Картометрический метод	0.10	–
2745	695563.26	1432749.86	Картометрический метод	0.10	–
2746	695557.22	1432750.18	Картометрический метод	0.10	–
2747	695553.08	1432749.22	Картометрический метод	0.10	–
2748	695551.81	1432741.91	Картометрический метод	0.10	–
2749	695560.40	1432724.42	Картометрический метод	0.10	–
2750	695572.80	1432705.34	Картометрический метод	0.10	–
2751	695588.70	1432684.35	Картометрический метод	0.10	–
2752	695589.34	1432657.00	Картометрический метод	0.10	–
2753	695587.43	1432629.66	Картометрический метод	0.10	–
2754	695588.38	1432607.71	Картометрический метод	0.10	–
2755	695587.43	1432588.00	Картометрический метод	0.10	–
2756	695590.93	1432572.73	Картометрический метод	0.10	–
2757	695600.15	1432559.70	Картометрический метод	0.10	–
2758	695608.73	1432546.98	Картометрический метод	0.10	–
2759	695616.05	1432537.12	Картометрический метод	0.10	–
2760	695622.41	1432520.90	Картометрический метод	0.10	–
2761	695629.72	1432511.68	Картометрический метод	0.10	–
2762	695639.58	1432500.87	Картометрический метод	0.10	–
2763	695643.08	1432491.64	Картометрический метод	0.10	–

2764	695641.49	1432482.42	Картометрический метод	0.10	–
2765	695638.31	1432471.29	Картометрический метод	0.10	–
2766	695640.22	1432459.53	Картометрический метод	0.10	–
2767	695648.80	1432444.58	Картометрический метод	0.10	–
2768	695651.03	1432434.72	Картометрический метод	0.10	–
2769	695662.16	1432428.04	Картометрический метод	0.10	–
2770	695668.52	1432419.78	Картометрический метод	0.10	–
2771	695672.65	1432406.74	Картометрический метод	0.10	–
2772	695672.97	1432396.88	Картометрический метод	0.10	–
2773	695680.60	1432387.34	Картометрический метод	0.10	–
2774	695690.46	1432374.94	Картометрический метод	0.10	–
2775	695695.87	1432359.67	Картометрический метод	0.10	–
2776	695698.73	1432353.00	Картометрический метод	0.10	–
2777	695706.36	1432351.09	Картометрический метод	0.10	–
2778	695713.36	1432346.32	Картометрический метод	0.10	–
2779	695725.12	1432331.37	Картометрический метод	0.10	–
2780	695734.03	1432314.52	Картометрический метод	0.10	–
2781	695743.88	1432293.53	Картометрический метод	0.10	–
2782	695752.15	1432272.22	Картометрический метод	0.10	–
2783	695764.24	1432250.28	Картометрический метод	0.10	–
2784	695769.96	1432231.84	Картометрический метод	0.10	–
2785	695772.82	1432214.03	Картометрический метод	0.10	–
2786	695772.19	1432200.99	Картометрический метод	0.10	–
2787	695781.09	1432190.18	Картометрический метод	0.10	–
2788	695781.41	1432177.78	Картометрический метод	0.10	–
2789	695786.18	1432159.97	Картометрический метод	0.10	–
2790	695799.22	1432138.03	Картометрический метод	0.10	–
2791	695795.72	1432122.77	Картометрический метод	0.10	–
2792	695793.17	1432106.55	Картометрический метод	0.10	–
2793	695792.22	1432090.65	Картометрический метод	0.10	–
2794	695774.41	1432084.29	Картометрический метод	0.10	–
2795	695765.19	1432076.97	Картометрический метод	0.10	–
2796	695759.47	1432068.71	Картометрический метод	0.10	–
2797	695759.47	1432053.76	Картометрический метод	0.10	–

2798	695760.42	1432019.10	Картометрический метод	0.10	–
2799	695758.19	1431997.16	Картометрический метод	0.10	–
2800	695754.70	1431981.89	Картометрический метод	0.10	–
2801	695746.43	1431969.17	Картометрический метод	0.10	–
2802	695735.93	1431962.81	Картометрический метод	0.10	–
2803	695729.57	1431967.58	Картометрический метод	0.10	–
2804	695723.21	1431969.49	Картометрический метод	0.10	–
2805	695717.81	1431966.31	Картометрический метод	0.10	–
2806	695717.17	1431960.59	Картометрический метод	0.10	–
2807	695720.99	1431951.05	Картометрический метод	0.10	–
2808	695721.31	1431943.41	Картометрический метод	0.10	–
2809	695726.39	1431930.06	Картометрический метод	0.10	–
2810	695741.34	1431911.93	Картометрический метод	0.10	–
2811	695750.24	1431889.35	Картометрический метод	0.10	–
2812	695754.22	1431875.48	Картометрический метод	0.10	–
2813	695824.38	1431838.77	Картометрический метод	0.10	–
2814	695916.97	1431837.53	Картометрический метод	0.10	–
2815	696040.96	1431873.97	Картометрический метод	0.10	–
2816	696070.83	1431805.04	Картометрический метод	0.10	–
2817	696030.95	1431698.91	Картометрический метод	0.10	–
2818	695991.34	1431623.29	Картометрический метод	0.10	–
2819	695937.45	1431631.60	Картометрический метод	0.10	–
2820	695868.76	1431693.44	Картометрический метод	0.10	–
2821	695768.88	1431725.24	Картометрический метод	0.10	–
2822	695662.22	1431825.66	Картометрический метод	0.10	–
2823	695585.13	1431826.69	Картометрический метод	0.10	–
2824	695500.54	1431850.67	Картометрический метод	0.10	–
2825	695510.77	1431502.24	Картометрический метод	0.10	–
2826	697019.65	1431508.58	Картометрический метод	0.10	–
2564	697060.29	1432666.71	Картометрический метод	0.10	–
Зона1(12)	–	–	–	–	–
2290	689054.92	1439077.81	Картометрический метод	0.10	–
2291	689061.01	1439085.15	Картометрический метод	0.10	–
2292	689034.96	1439093.61	Картометрический метод	0.10	–
2293	689031.11	1439085.49	Картометрический	0.10	–

			метод		
2290	689054.92	1439077.81	Картометрический метод	0.10	–
Зона1(13)	–	–	–	–	–
2294	689054.92	1439077.81	Картометрический метод	0.10	–
2295	689061.01	1439085.15	Картометрический метод	0.10	–
2296	689034.96	1439093.61	Картометрический метод	0.10	–
2297	688745.36	1439188.13	Картометрический метод	0.10	–
2298	688744.41	1439177.91	Картометрический метод	0.10	–
2299	689031.11	1439085.49	Картометрический метод	0.10	–
2294	689054.92	1439077.81	Картометрический метод	0.10	–

3. Сведения о характерных точках части (частей) границы объекта

Обозначение характерных точек части границы	Координаты, м		Метод определения координат характерной точки	Средняя квадратическая погрешность положения характерной точки (M_t), м	Описание обозначения точки на местности (при наличии)
	X	Y			
1	2	3	4	5	6
–	–	–	–	–	–